

# TRIOUET Mullos

*Zelfladende doseerbak met snijbord of krabbord*

*Selbstladendes Futterverteilergerät mit Schneidschild oder Reißkamm*

## Silobuster / Silokam

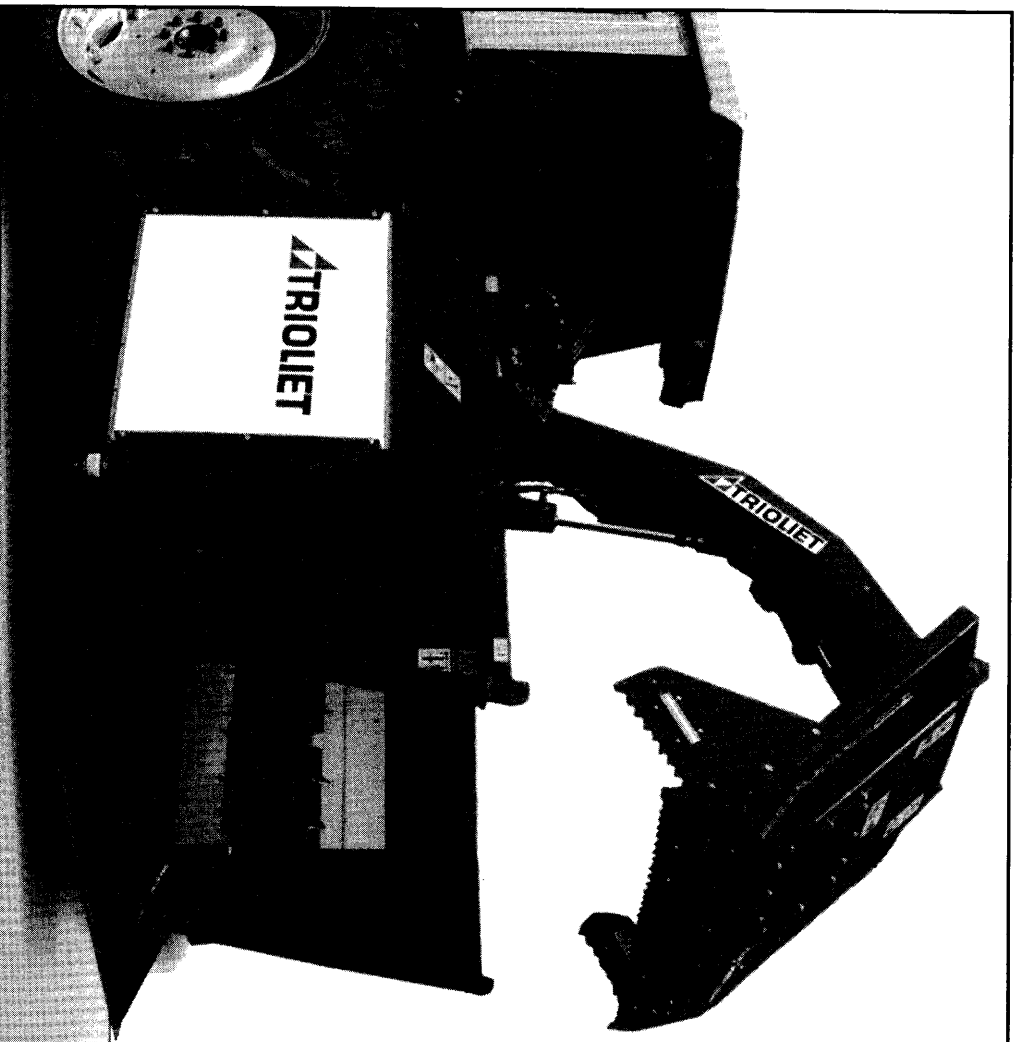

Onderdelenlijst / Ersatzteilliste

Bestelnummer / Bestellnummer 92188

Geldig vanaf productieserie nr. / Gültig ab No.: 09

## Inhoudsopgave

1	Stikkerpakket
2	Frame
3	Doseerwals rechts lossend
4	Doseerwals dubbelzijdig lossend
5	Laadframe + snijbord
6	Krabbord
7	Snijstelsysteem
8	Stuurblok uitwendig
9	Stuurblok inwendig
10	Achter- en zijmescilinder
11	Intrekcilinder
12	Aanzetcilinder
13	Handbediening
14	Mechanische afstandsbediening
15	Elektrische bediening
16	Slangenloop enkelzijdig lossend handbediening en mech. afstandsbediening
17	Slangenloop dubbelzijdig lossend handbediening en mech. afstandsbediening
18	Slangenloop enkelzijdig lossend elektrische afstandsbediening
19	Slangenloop dubbelzijdig lossend elektrisch afstandsbediening
20	Elektrisch schema

## Inhaltverzeichnis

1	Aufkleber
2	Rahmen
3	Dosierwalze Rechter Entleerung
4	Dosierwalze doppels. Entleerung
5	Ladeschwinge + Schneidplatte
6	Kamm
7	Schneidplatte
8	Steuerblock Außenseite
9	Steuerblock Innenseite
10	Heck- und Seitenzylinder
11	Ladezylinder
12	Vorschubzylinder
13	Handbedienung
14	Mechanische Fernbediening
15	Elektrische Bedienung
16	Hydr.-Plan einseitige Entleerung Handbediening und mech. Fernbed.
17	Hydr.-Plan beidseitige Entleerung Handbediening und mech. Fernbed.
18	Hydr.-Plan einseitige Entleerung elektrisch Fernbediening
19	Hydr.-Plan beidseitige Entleerung elektrisch Fernbediening
20	Elektrischer plan

92188

Afbeelding 1 : Stikkerpakket

Abbildung 1 : Aufkleber

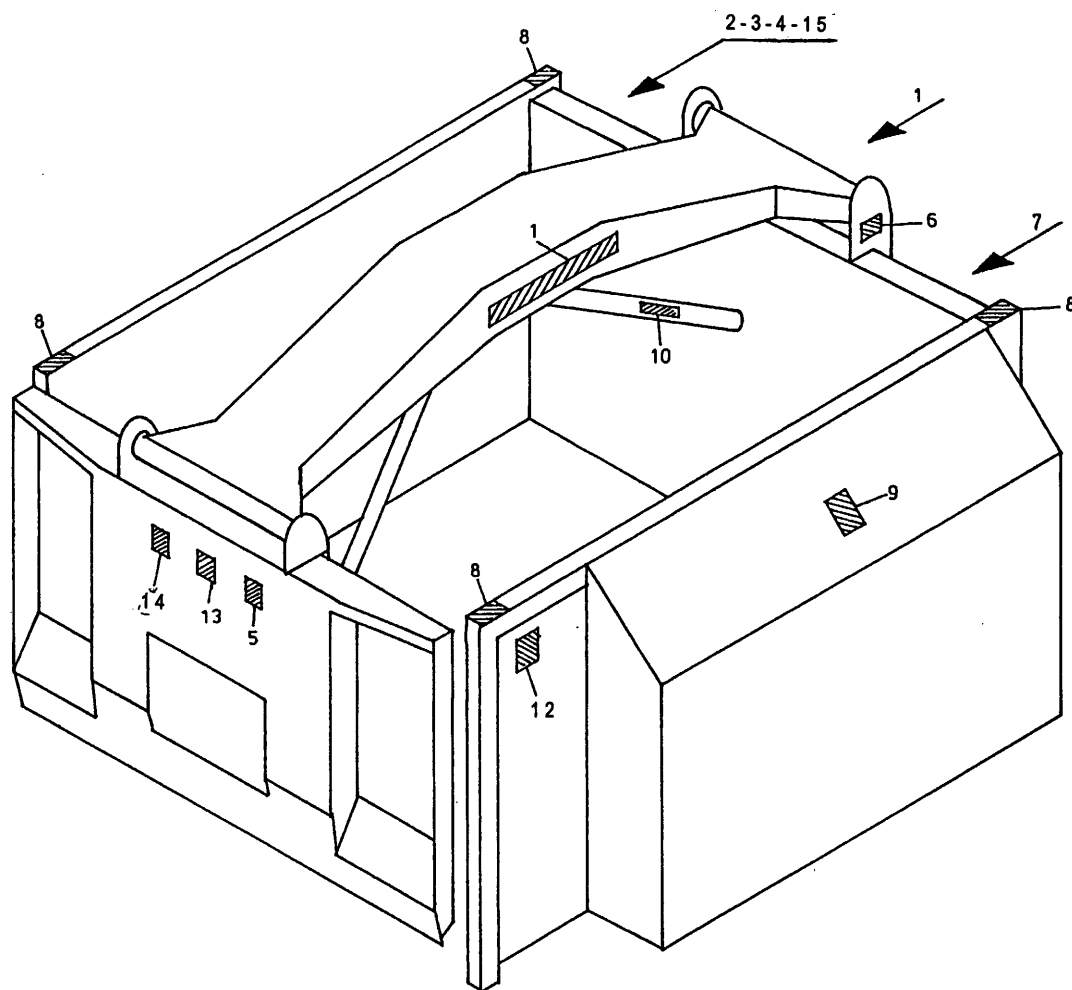

bestelnummer

ordernummer

Num. à commander

Bestellnummer

1A	91256	3	L= 500 mm
1B	91247	3	
2	91185	1	
3	91160	1	
4	91159	1	
5	91189	1	
6	91259	2	
7A	91350	1	
7B	91351	1	
8	91183	4	
9	91152	2	
10	91182	1	
12	91172	2	
13	91153	1	
14	91163	1	
15	91263	1	

92188

Afbeelding 2 : Frame  
 Abbildung 2 : Rahmen

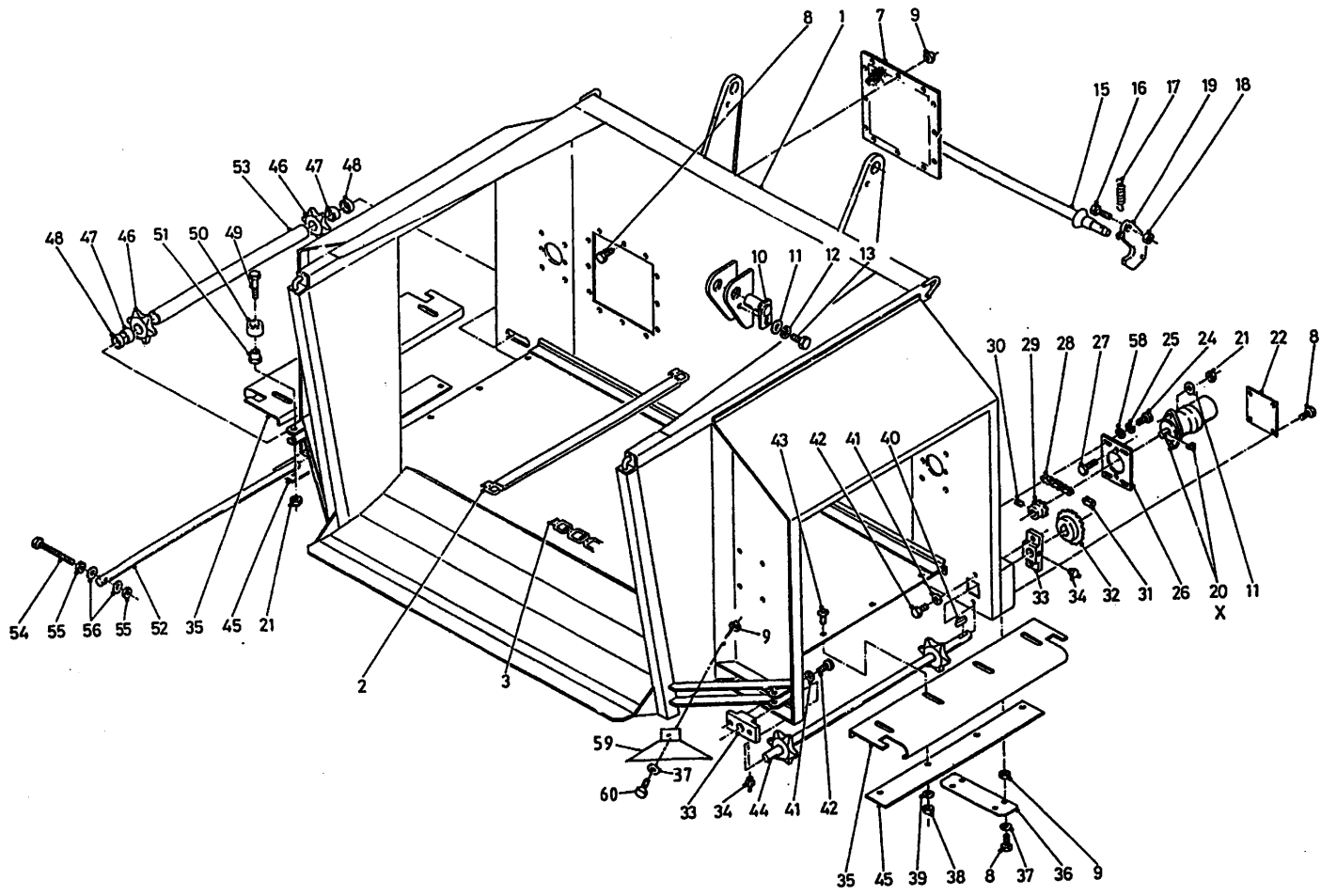

bestelnummer		ordernummer	
Num. à commander		Bestellnummer	
1A	12730	1	DL
1B	12813	1	RL
2	11930	8/9	
3	39010	126	
7	26163	2	
8	80816	30	M8 x 16
9	86208	27	M8
10	11936	1	
11	85112	1	M12
12	85012	1	M12
13	81221	1	M12 x 20
15	12241	1	
16	81646	2	M16 x 45
17	65005	2	
18	86216	2	M16
19	10392	2	
20A	51104	1	White
20B	51003	1	Danfoss
20C	51118	1	Sam
21	86212	3	M12
22	25243	1	
24	81031	4	M10 x 30
25	85010	4	M10
26	25242	1	
27	81246	2	M12 x 45
28	39166	1	
29	97113	1	
30	84118	1	M6 x 6
31	39055	1	
32	97112	1	
33	60291	2	
34	89520	2	
35A	25698	1	RL
35B	25303	2	DZ

92188

Afbeelding 2 : Frame  
 Abbildung 2 : Rahmen

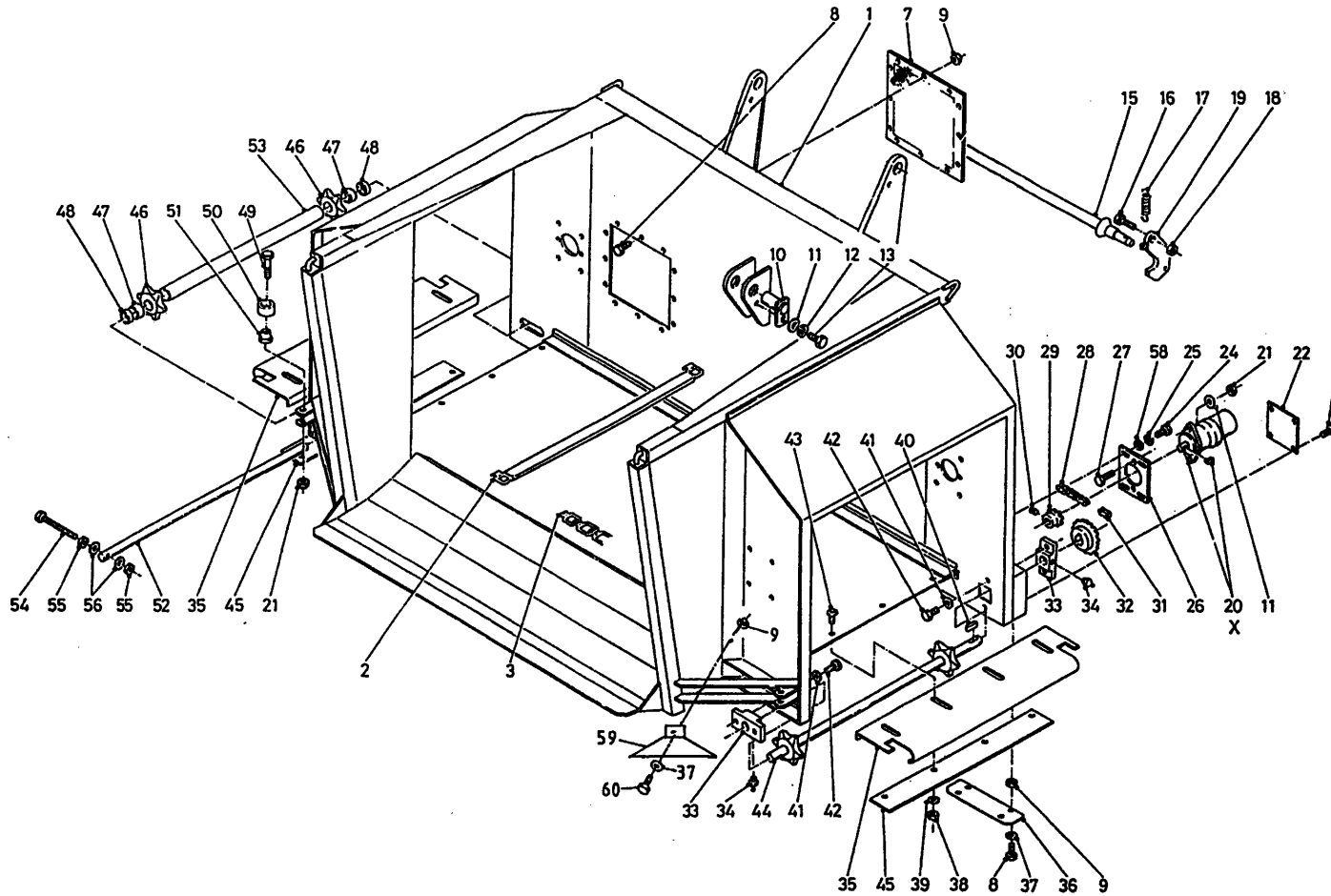

bestelnummer	ordernummer	Num. à commander	Bestellnummer
36	25244	1	
37	85108	5	M8
38	86210	4	M10
39	85113	4	M10
40	88333	1	
41	85110	4	M10
42	81026	4	M10 x 25
43	84926	8	M10 x 19
44	11948	1	
45	25304	2	
46	97065	2	
47	85907	2	
48	60293	2	
49	81280	1	M12 x 80
50	60164	1	
51	30774	1	
52	30777	1	
53	25302	1	
54A	10895	2	
54B	81614	2	M16 x 140
55	86116	4	M16
56	85116	4	M16
58	85129	4	M10
59A	26625	1	Rechts
59B	26624	1	Links
60	80826	1	M8 x 25
X	05307	1	White
X	05354	1	Danfoss
X	05355	1	Sam



92188

Afbeelding 3 : Doseerwals rechts lossend  
 Abbildung 3 : Dosierwalze Rechter Entleerung

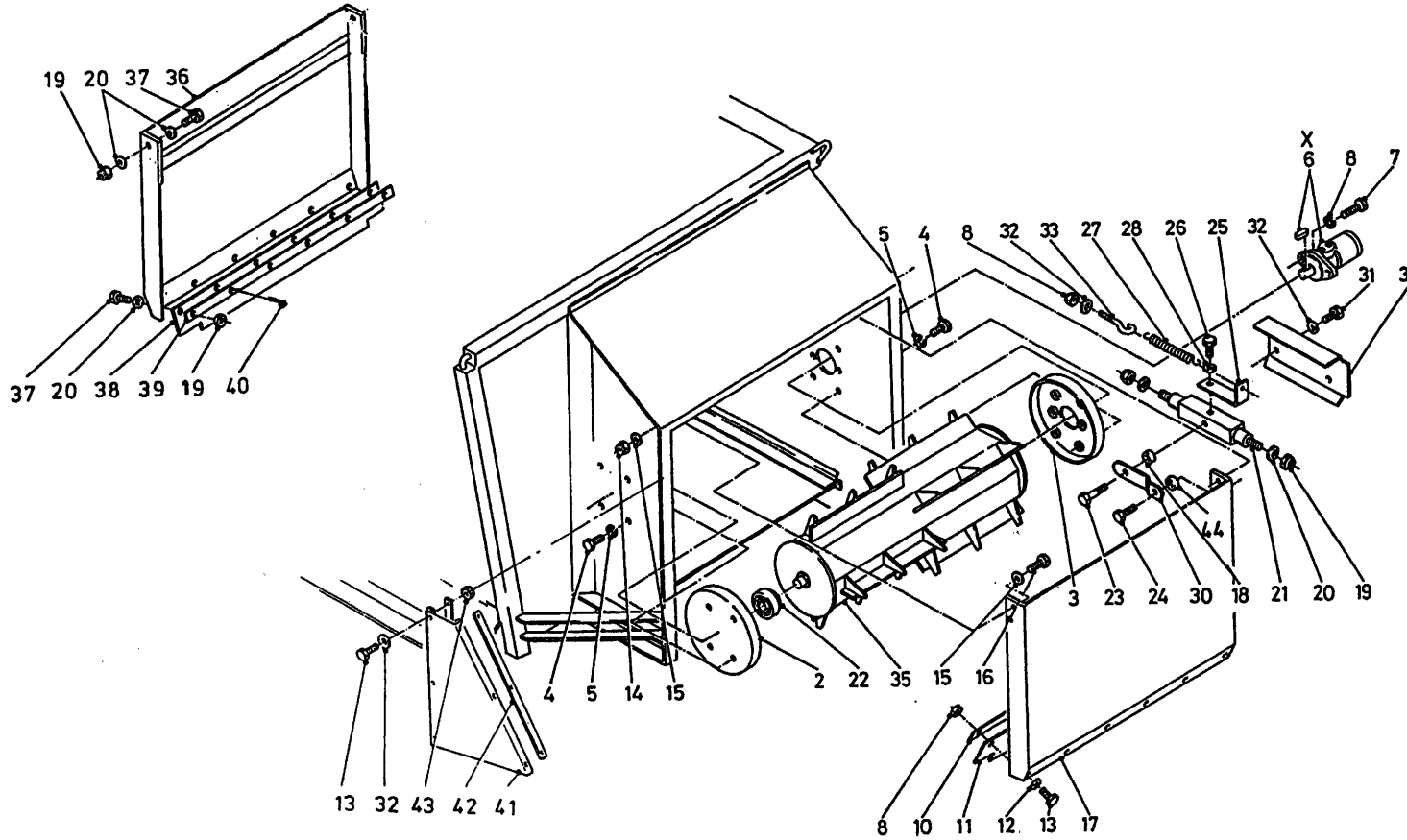

bestelnummer

ordernummer

Num. à commander

Bestellnummer

36	10878	1	
37	81231	4	M12 x 30
38	60151	1	
39	22055	1	
40	85208	10	
41	60339	2	
42	27206	2	
43	86208	12	M8
44	31815	1	
X	05356	1	White
X	05357	1	Danfoss
X	05358	1	Sam

92188

Afbeelding 4 : Doseerwals dubbelzijdig lossend

Abbildung 4 : Dosierwalze doppelseitige Entleerung

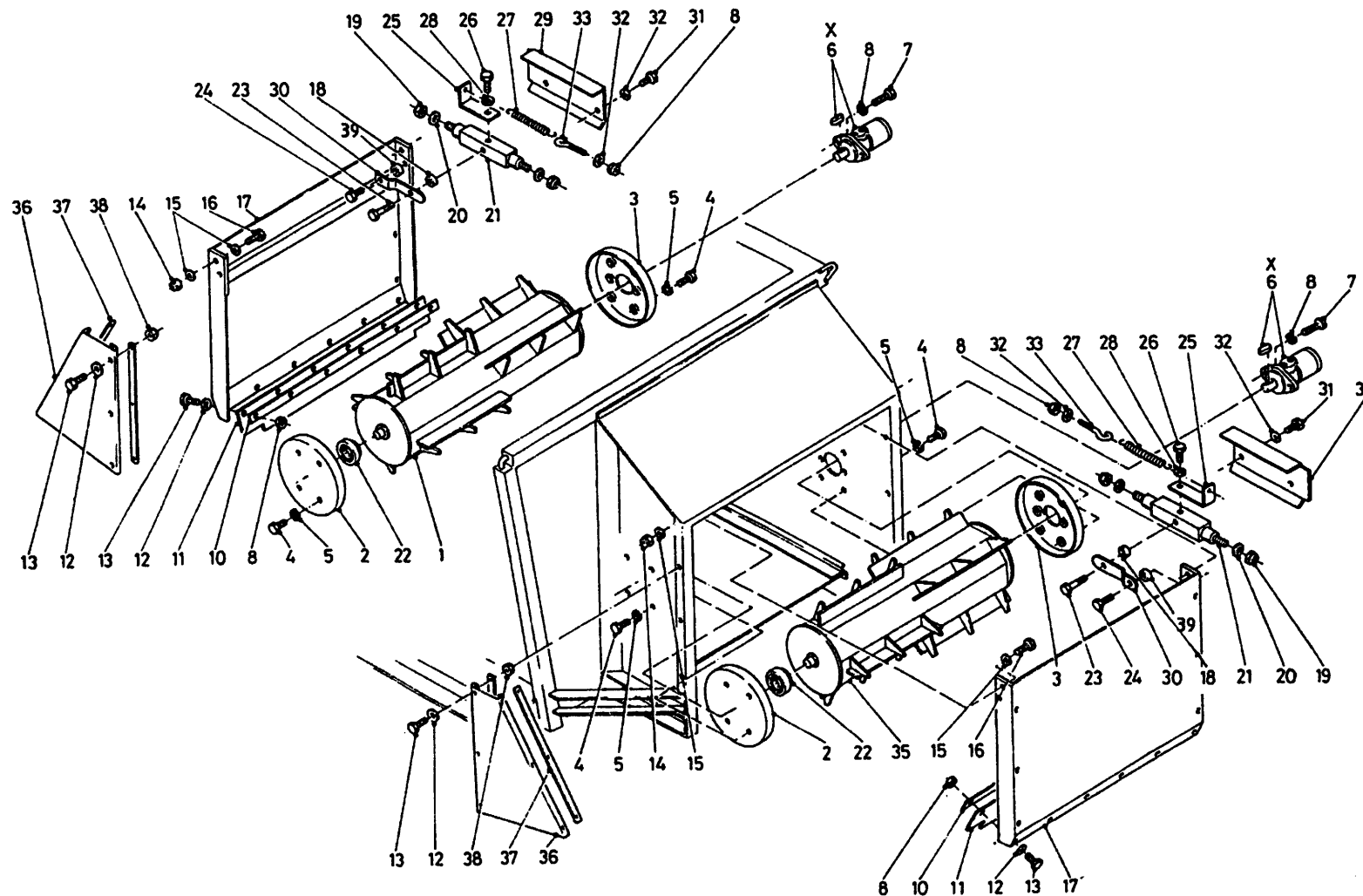

bestelnummer

ordernummer

Num. à commander

Bestellnummer

1	12523	1	
2	11934	2	
3	11933	2	
4	81031	16	M10 x 30
5	85010	16	M10
6A	51105	2	White
6B	51001	2	Danfoss
6C	51117	2	Sam
7	81246	4	M12 x 45
8	85012	18	M12
10	23175	2	
11	60341	2	
12	85108	12	M8
13	80826	36	M8 x 25
14	86210	4	M10
15	85110	4	M10
16	81040	4	M10 x 40
17	12522	2	
18	31162	2	
19	86212	4	M12
20	85112	4	M12
21	51108	2	
22	70130	2	
23	81236	2	M12 x 35
24	81226	2	M12 x 25
25	25420	2	
26	81021	2	M10 x 20
27	65076	2	
28	85010	2	M10
29	25421	1	
30	26162	2	
31	84821	4	M8 x 10
32	85108	6	M8
33	83740	2	



92188

Afbeelding 4 : Doseerwals dubbelzijdig lossend  
 Abbildung 4 : Dosierwalze doppelseitige Entleerung

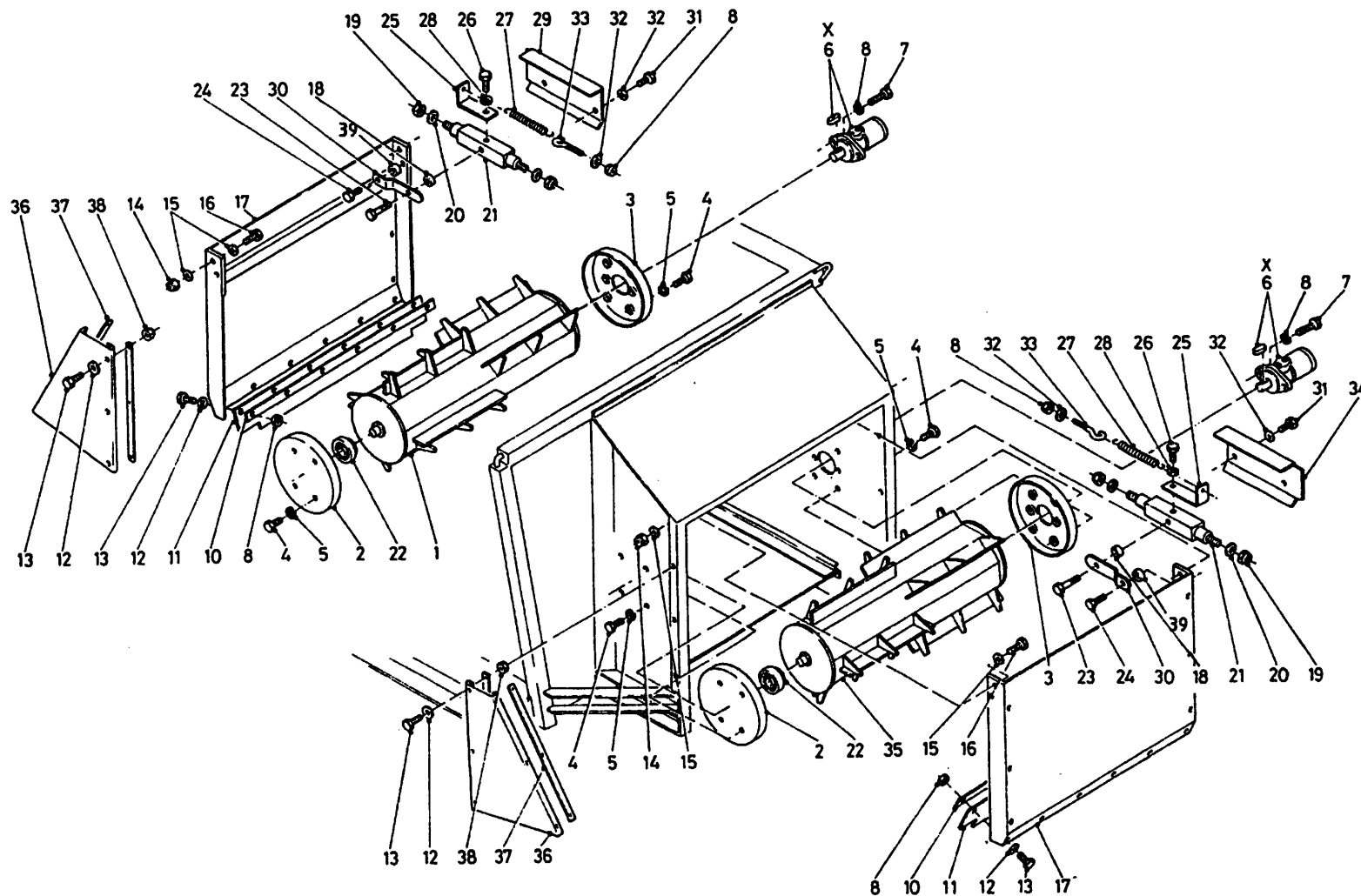

bestelnummer  
 ordernummer  
 Num. à commander  
 Bestellnummer

34	25425	1	
35	12524	1	
36	60341	4	
37	27206	4	
38	86208	24	M8
39	31815	2	
X	05356	1	White
X	05357	1	Danfoss
X	05358	1	Sam

92188

Afbeelding 5 : Laadframe + snijbord

Abbildung 5 : Ladeschwinge + Schneidplatte

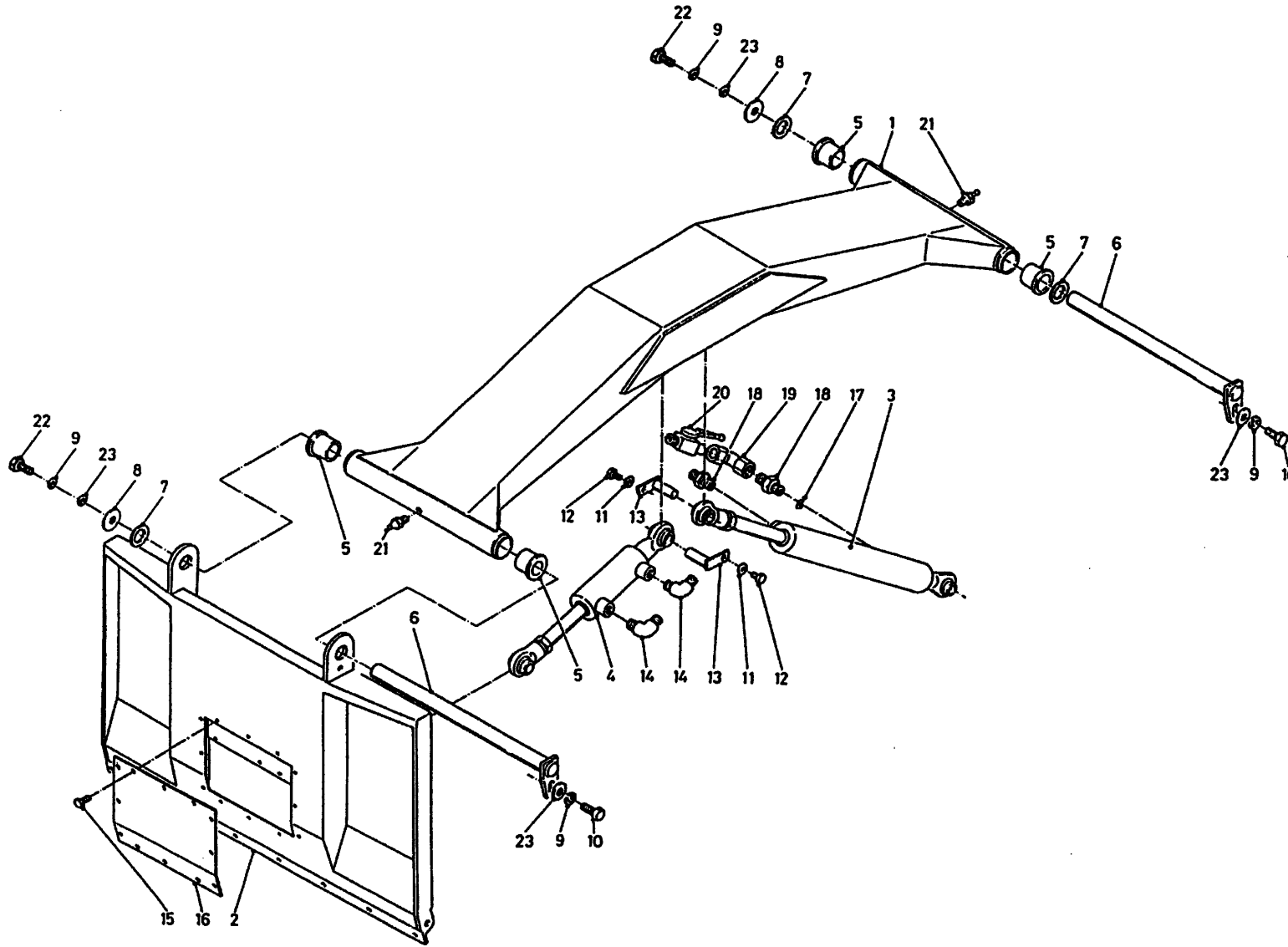

bestelnummer

ordernummer

Num. à commander

Bestellnummer

1	12722	1	
2	12724	1	
3	51188	1	
4	51189	1	
5	51751	4	
6	12814	2	
7	85335	3	
8	85137	2	
9	85012	4	M12
10	81226	2	M12 x 25
11	85012	4	M12
12	81221	4	M12 x 20
13	11936	4	
14	X50101	2	
15	84701	12	M8 x 16
16	25542	1	
17	53281	1	Ø 2.8
18	X50113	2	
19	X50112	1	
20	51045	1	
21	89519	1	
22	81236	2	M12 x 35
23	85112	4	M12

92188

Afbeelding 6 : Krabbord

Abbildung 6 : Kamm

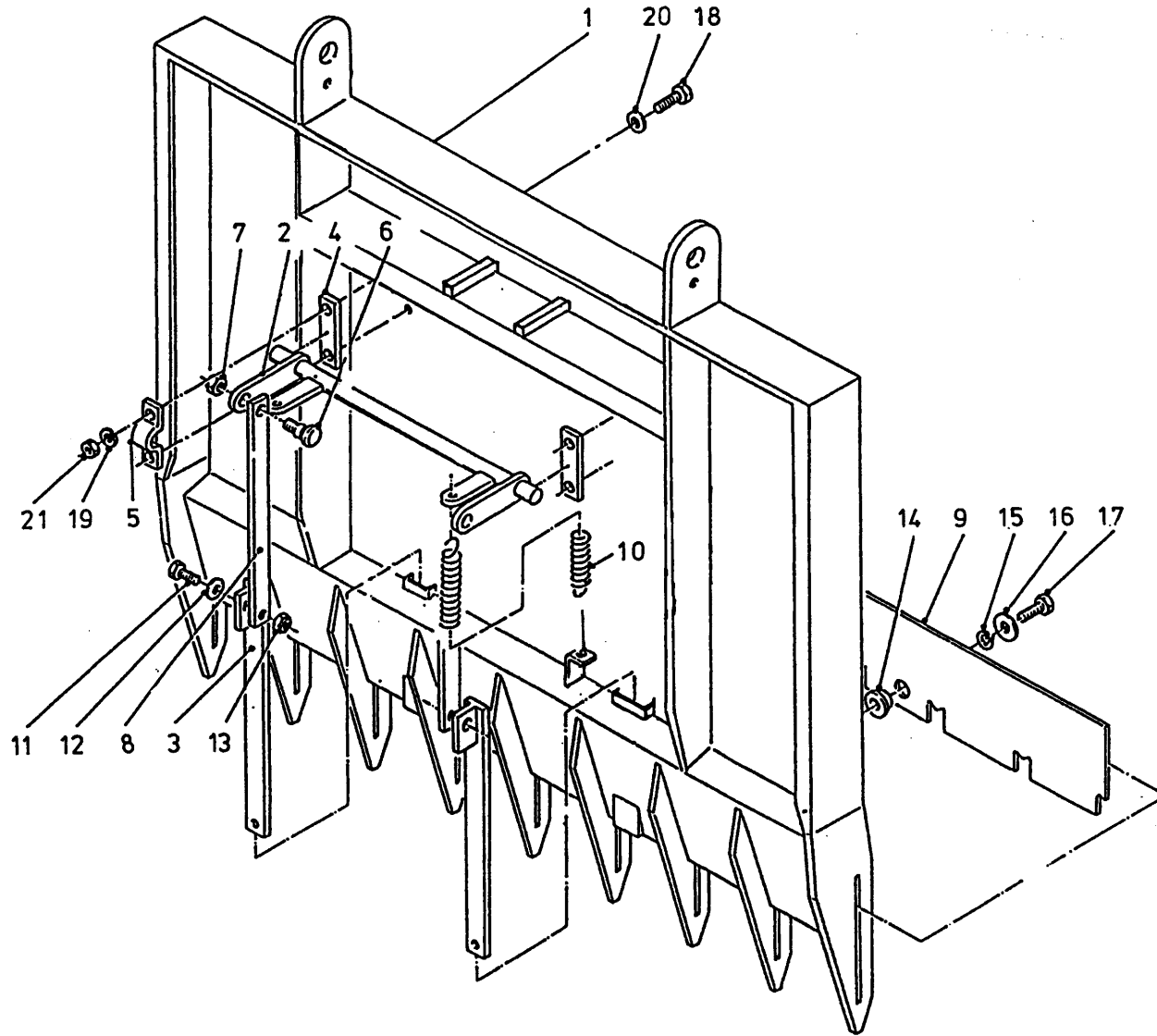

bestelnummer

ordernummer

Num. à commander

Bestellnummer

1	12723	1	
2	12749	1	
3	12203	2	
4	25513	2	
5	25514	2	
6	84923	2	M16 x 40
7	86216	2	m16
8	27928	2	
9	26999	1	
10	65087	2	
11	81245	2	M12 x 45
12	85112	2	M12
13	86212	2	M12
14	31840	2	
15	85012	2	M12
16	85119	2	M12
17	81231	2	M12 x 30
18	81051	4	M12 x 50
19	85010	4	M10
20	85110	8	M10
21	86210	4	M10

92188

Afbeelding 7 : Snijstysteem  
 Abbildung 7 : Schneidplatte

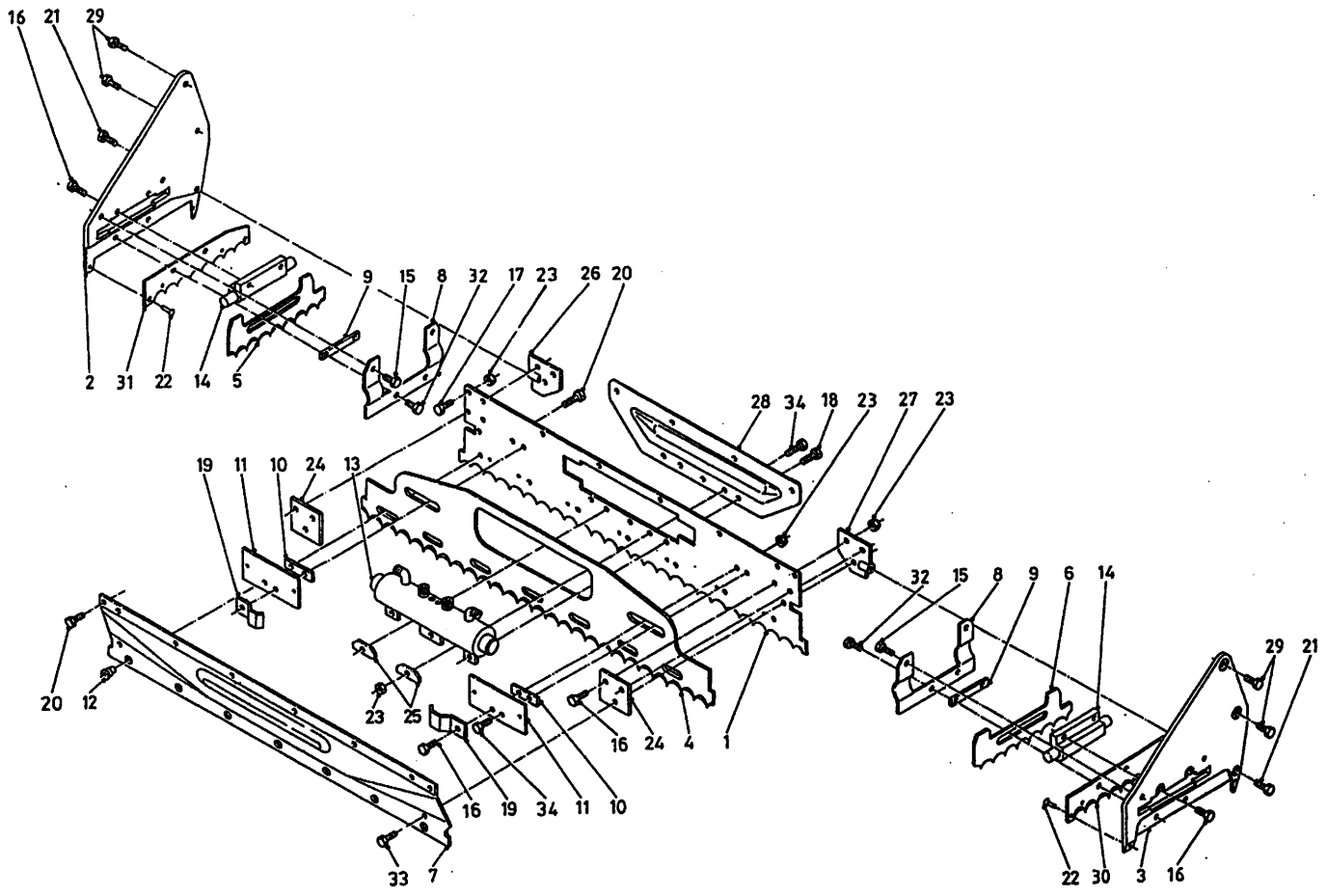

bestelnummer  
 ordernummer  
 Num. à commander  
 Bestellnummer

1	28646	1	4.8. mm
2	12404	1	Rechts
3	12403	1	Links
4	26108	1	
5	25653	1	
6	25652	1	
7	26379	1	
8	23853	2	
9	25657	2	
10	25636	2	
11	26307	2	
12	31862	7	
13	51119	1	
14	51115	2	
15	83916	4	M10 x 16
16	83921	10	M10 x 25
17	84925	8	M10 x 23
18	83920	3	M10 x 20
19	24153	2	
20	84942	15	M10 x 16
21	83937	2	M12 x 30
22	85246	2	Ø 5 x 20
23	86810	20	M10
24	26184	2	
25	25048	2	
26	12414	1	Rechts
27	12413	1	Links
28	26839	1	
29	83931	4	M16 x 30
30	26347	1	
31	26348	1	
32	84925	4	M10 x 23
33	83915	2	M10 x 30
34	83934	4	M10 x 22

92188

Afbeelding 8 : Stuurblok uitwendig  
 Abbildung 8 : Steuerblock Außenseite

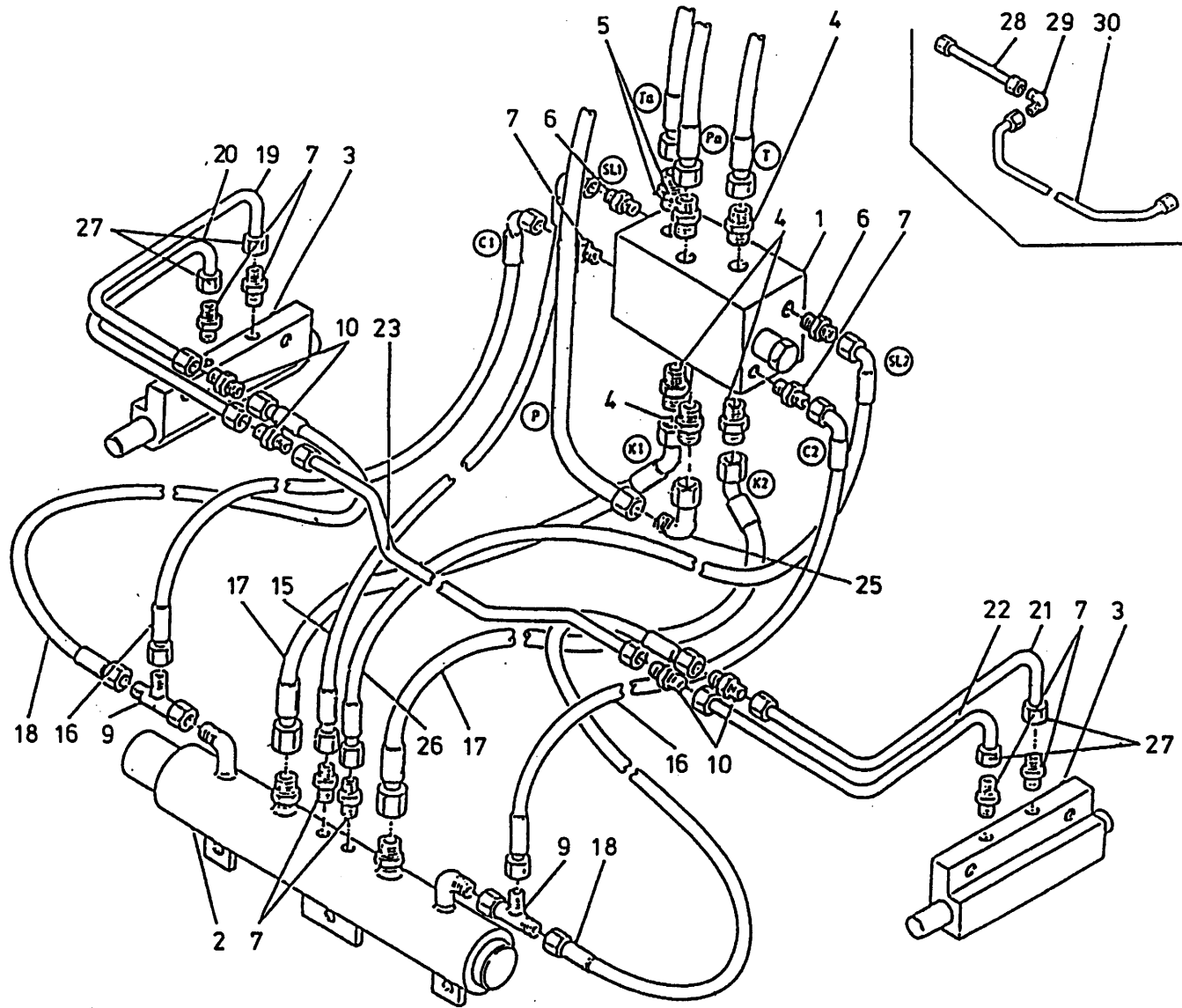

bestelnummer

ordernummer

Num. à commander

Bestellnummer

1	53198	1	
2	51119	1	
3	51115	2	
4	X50102	4	
5	X50113	2	
6	X50114	2	
7	X50104	8	
9	X50300	2	
10	X50135	4	
15	W50971	1	¼" 400 H20°
16	W50895	2	¼" 300 RH
17	W50970	2	½" 290 R45°
18	W52604	2	¼" 340 RR
19	50944	1	
20	50943	1	
21	50946	1	
22	50945	1	
23	52605	1	L-940
25	X50143	1	
26	W50972	1	¼" 400 H20°
27	50430	2	RVS
28	52607	1	L - 115
29	50424	1	
30	52606	1	L - 800

92188

Afbeelding 9 : Stuurblok inwendig  
 Abbildung 9 : Steuerblock Innenseite

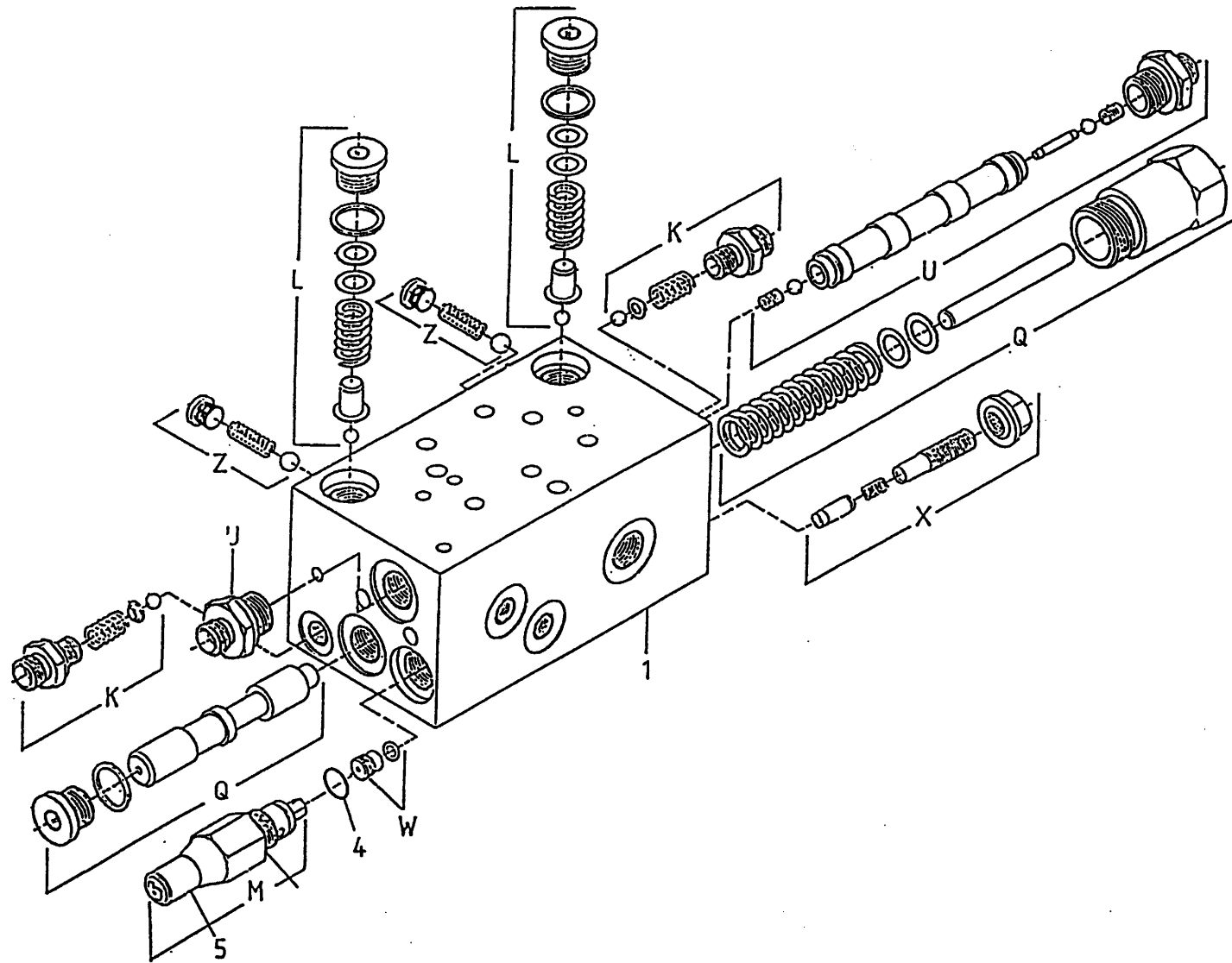

bestelnummer		ordernummer	
Num. à commander		Bestellnummer	
1	53198	1	
4	78053	1	12 x 1,5
5	60260	1	
K	05049	2	10 bar
L	05264	2	200 bar
M	05265	1	230 bar
U	53150	1	
W	53256	1	
X	53257	1	
Z	05267	2	

92188

Afbeelding 10 : Achter- en zijmes  
 Abbildung 10 : Heck- und Seitenzylinder

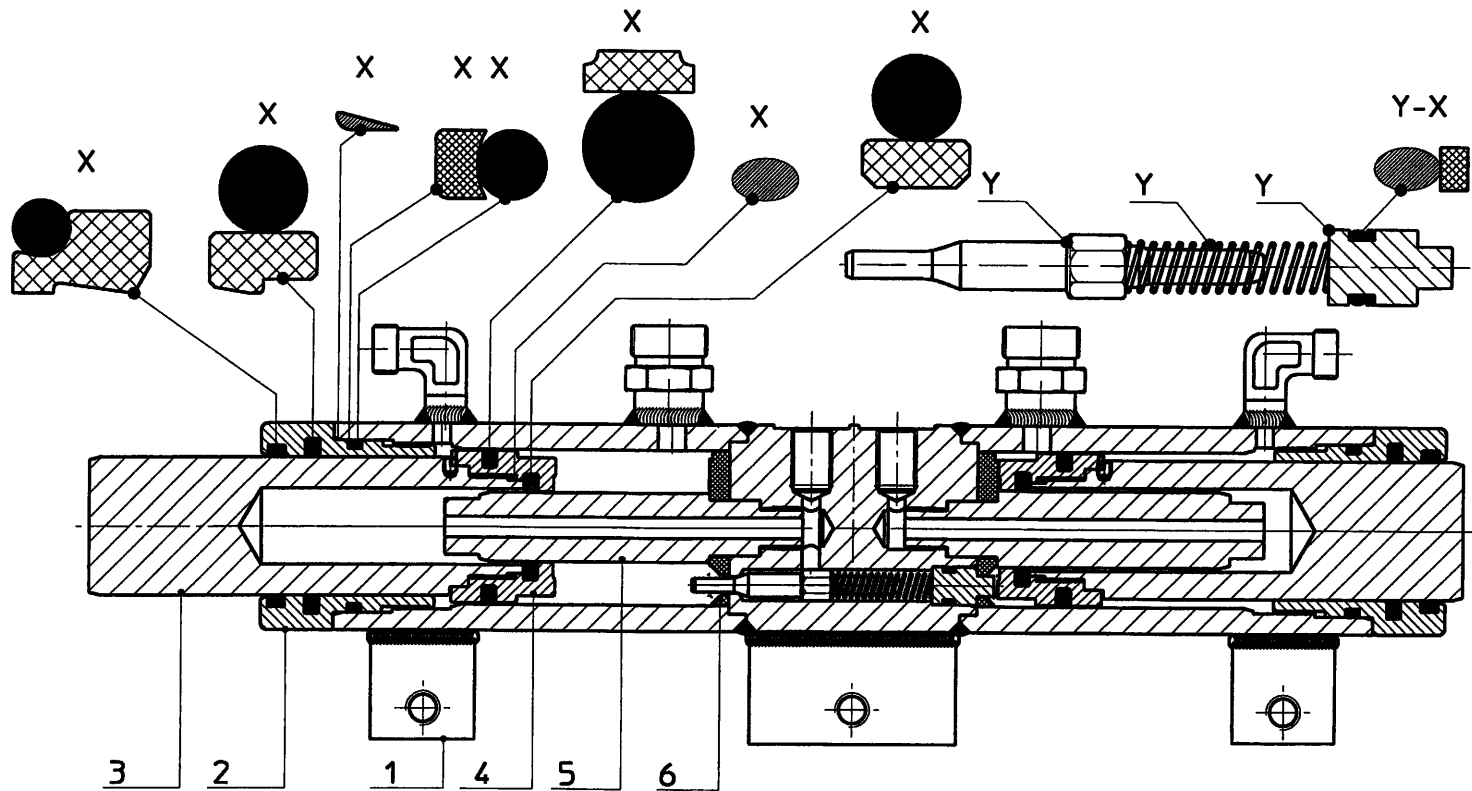

bestelnummer  
 ordernummer  
 Num. à commander  
 Bestellnummer

51119			
1	12106	1	
2	31421	2	
3	31455	2	1 ring
4	31453	2	
5	31454	2	18 mm
6	31428	2	
X	05306	1	
Y	05297	1	

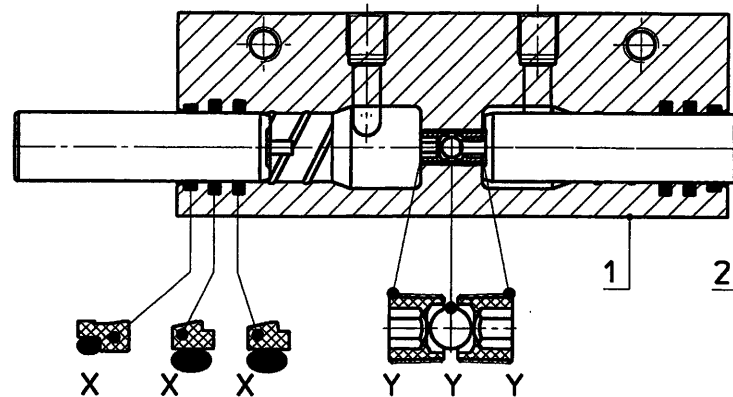

51115

1	31772	1	
2	31436	2	
X	05294	1	
Y	05298	1	

92188

Afbeelding 11 : Intrekcilinder

Abbildung 11 : Ladezylinder

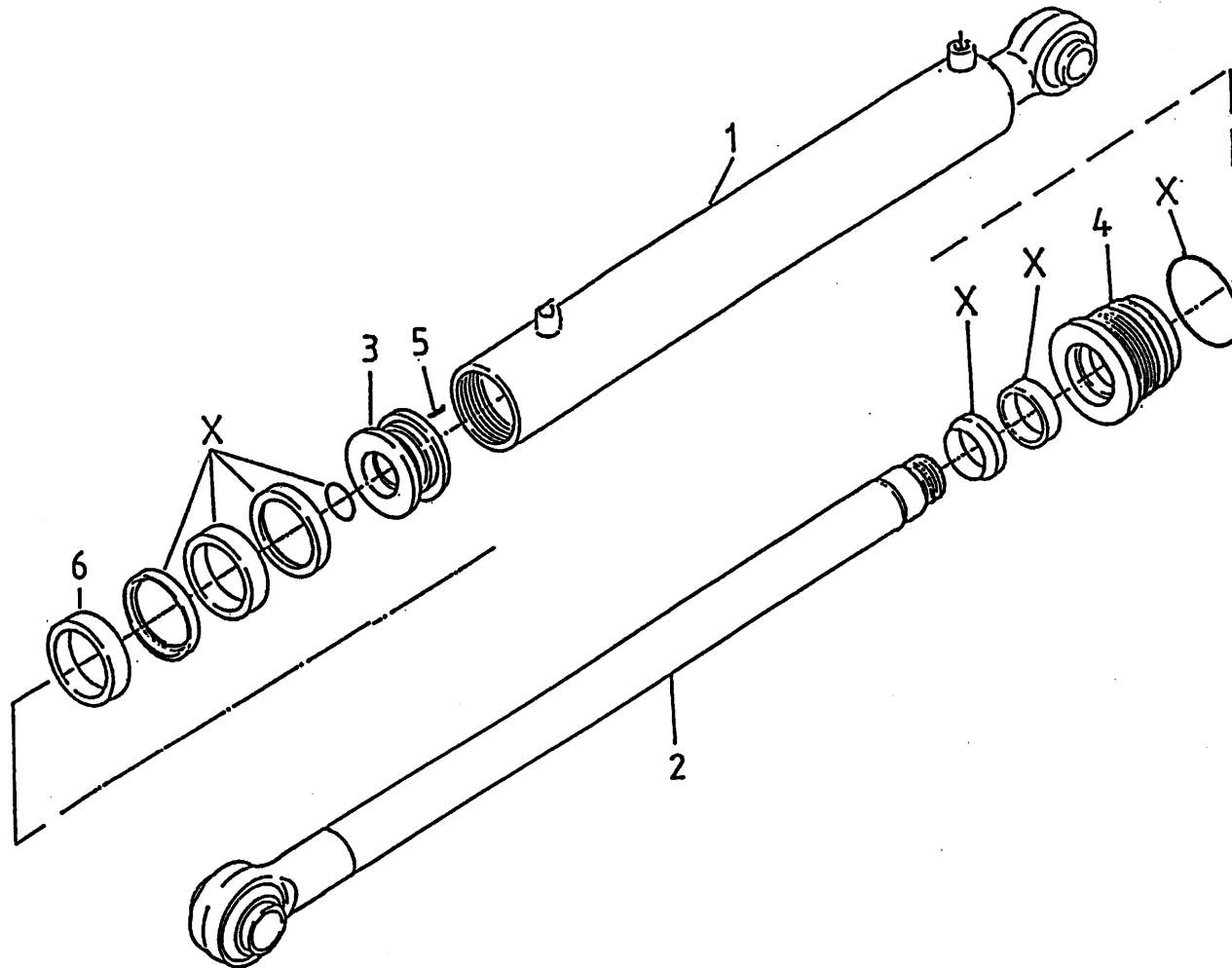

bestelnummer

ordernummer

Num. à commander

Bestellnummer

51189 Mes / Messer

1	12728	1	
2	12748	1	
3	31446	1	
4	31741	1	
5	84119	1	M6 x 10
X	05350	1	

51187 Kam / Kamm

1	12726	1	
2	12805	1	
3	30856	1	
4	30855	1	
5	84119	1	M6 x 10
X	05200	1	



92188

Afbeelding 12 : Aanzetcilinder

Abbildung 12 : Vorschubzylindern

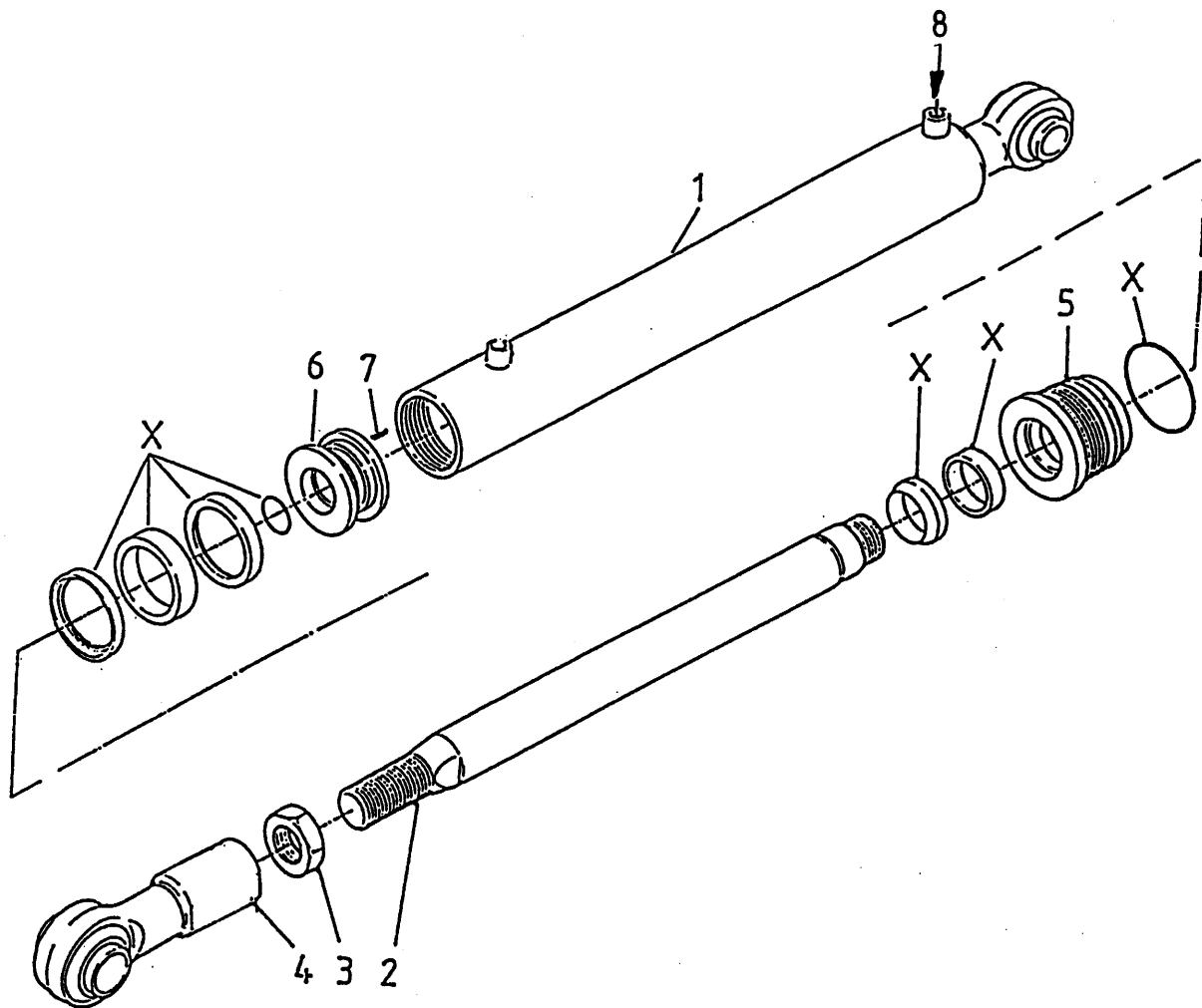

bestelnummer  
 ordernummer  
 Num. à commander  
 Bestellnummer

51188 Mes / Messer			
1	12727	1	
2	32175	1	
3	86141	1	
4	11671	1	
5	31741	1	
6	31446	1	
7	84119	1	M6 x 10
8	53274	1	Ø 1,5 mm
X	05350	1	

51186 Kam / Kamm			
1	12725	1	
2	32162	1	
3	86920	1	
4	12773	1	
5	32161	1	
6	30519	1	
7	84119	1	M6 x 10
8	53281	1	Ø 2,8 mm
X	05450	1	

92188

Afbeelding 13 : Handbediening

Abbildung 13 : Handbedienung

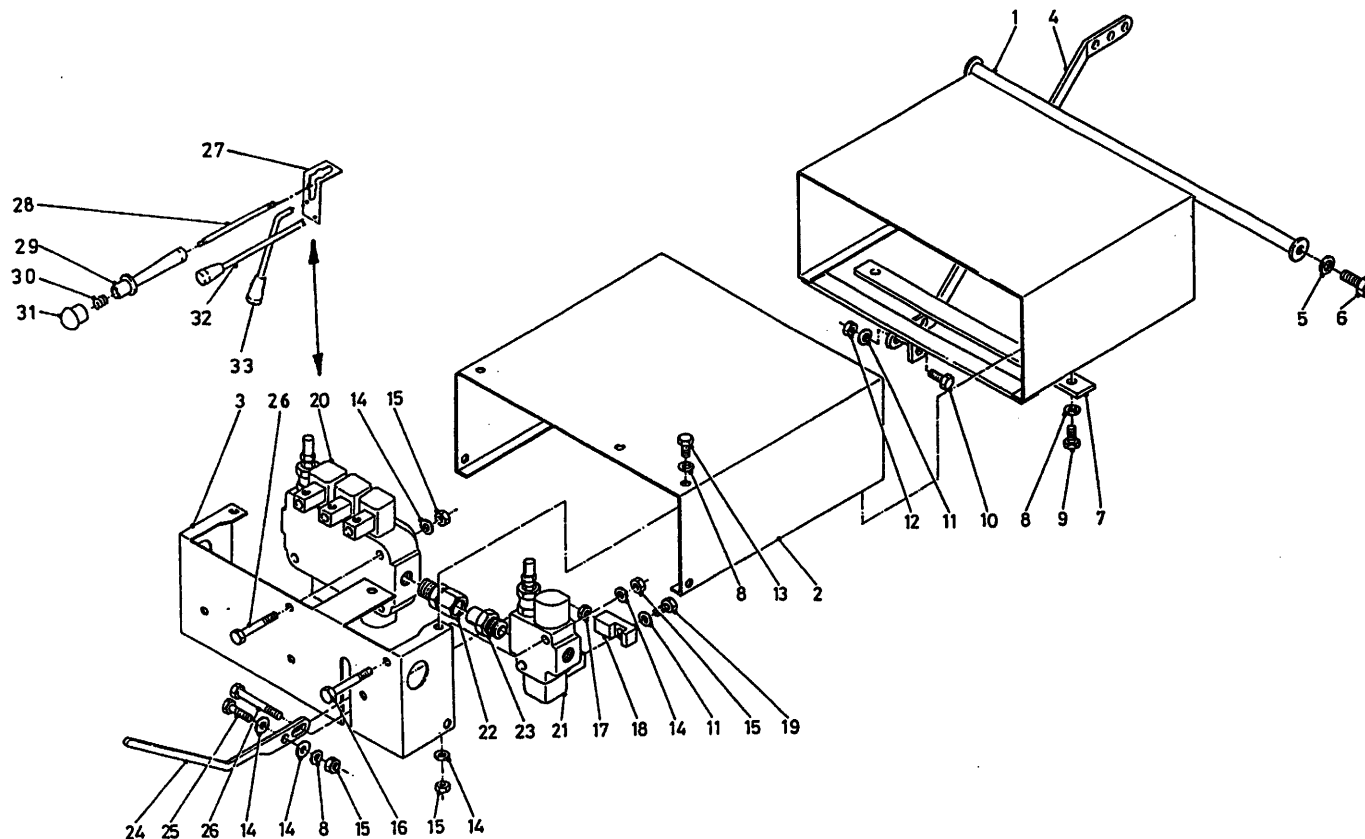

bestelnummer

ordernummer

Num. à commander

Bestellnummer

1	12838	1	
2	12837	1	
3	12836	1	
4	28178	1	
5	85112	2	M12
6	81236	2	M12 x 35
7	28177	1	
8	85108	9	M8
9	80831	2	M8 x 30
10	81041	1	M10 x 40
11	85110	4	M10
12	86210	2	M10
13	80821	5	M8 x 20
14	85109	11	M8
15	86208	11	M8
16	80860	2	M8 x 60
17	86108	1	M8
18	28179	1	
19	81026	1	M10 x 26
20	53294	1	
21A	53461	1	Dubbel
21B	53462	1	Enkel
22	X50102	1	
23	50132	1	
24	28180	1	
25	80835	1	M8 x 35
26	80850	3	M8 x 50
27	27831	1	
28	53475	1	
29	60395	1	
30	65090	1	
31	60396	1	
32	53473	1	
33	53474	1	

92188

Afbeelding 14 : Mechanische afstandsbediening

Abbildung 14 : Mechanische Fernbedienung

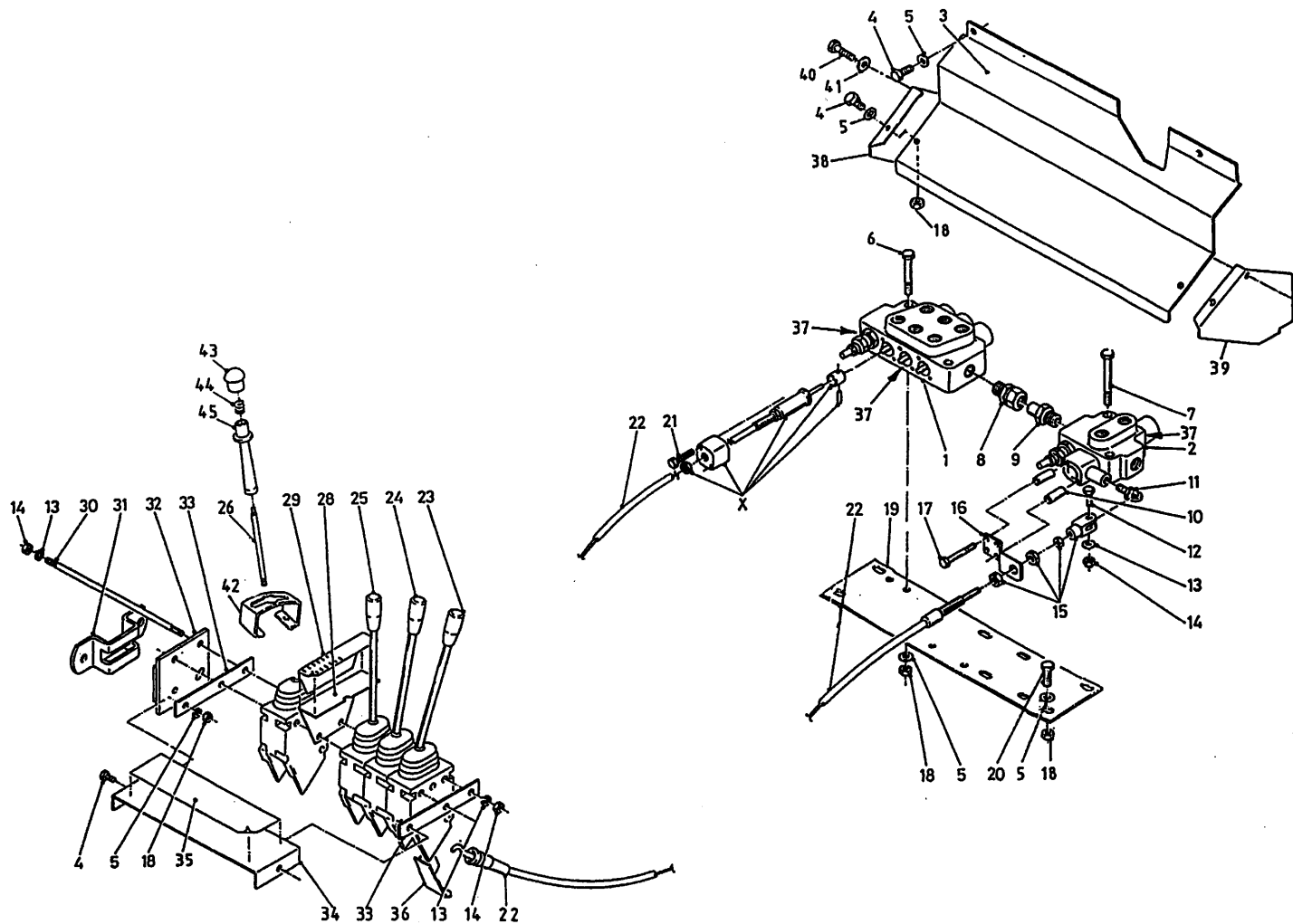

bestelnummer		ordernummer	
Num. à commander		Bestellnummer	
1	53294	1	
2A	53258	1	RL/LL
2B	53259	1	DZ
3	28181	1	
4	80816	6	M8 x 16
5	85108	14	M8
6	84401	2	M8 x 40
7	84427	2	M8 x 55
8	X50102	1	
9	50132	1	
10	50936	2	
11	11894	1	
12	80620	1	M6 x 20
13	85106	7	M6
14	86206	7	M6
15	31683	1	
16	25036	1	
17	80680	2	M6 x 80
18	86208	10	M8
19	26190	1	
20	80826	4	M8 x 25
21	84480	6	M6 x 45
22	79080	4	
23	53480	1	
24	53130	1	
25	53129	1	
26	53478	1	
28	25044	1	
29	91235	1	
30	84043	3	
31	20199	1	
32	11139	1	
33	22244	2	
34	23168	1	

92188

Afbeelding 14 : Mechanische afstandsbediening

Abbildung 14 : Mechanische Fernbedienung

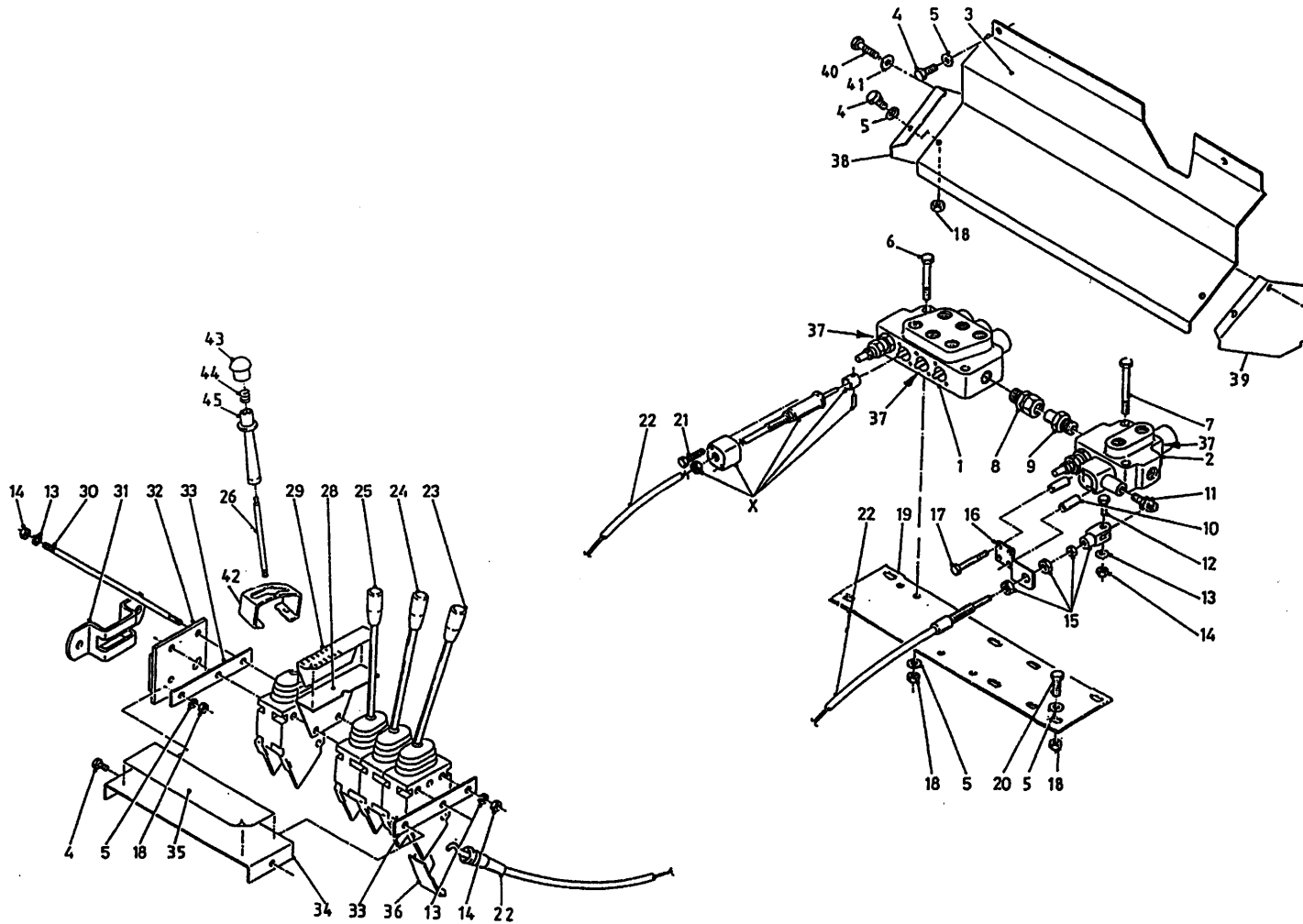

bestelnummer

ordernummer

Num. à commander

Bestellnummer

35A	91266	1	DZ
35B	91267	1	RL/LL
36	60210	4	
37	78128	10	17,86 x 2,62/70
38	28183	1	
39	28182	1	
40	81041	2	M10 x 40
41	85110	2	M10
42	28997	1	
43	60396	1	
44	65090	1	
45	60395	1	

92188

Afbeelding 15 : Elektrische bediening

Abbildung 15 : Elektrische Bedienung

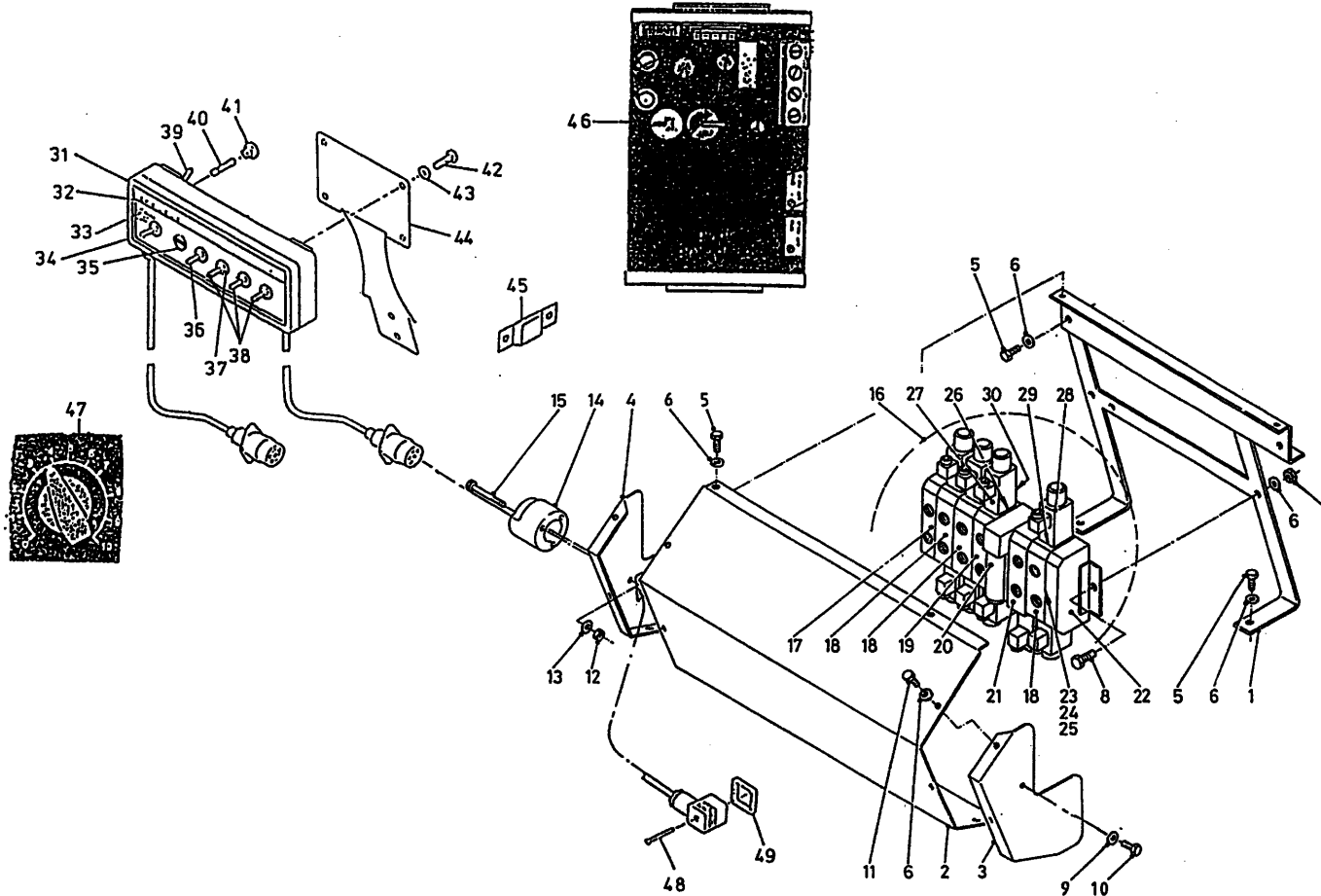

bestelnummer	ordernummer	Num. à commander	Bestellnummer
1	12303	1	
2	28184	1	
3	28185	1	
4	28186	1	
5	80816	2	M8 x 16
6	85108	14	M8
7	86208	2	M8
8	80826	2	M8 x 25
9	85110	2	M10
10	81041	2	M10 x 40
11	80826	6	M8 x 25
12	86205	3	M5
13	85105	3	M5
14	98147	1	
15	84476	3	M5 x 35
16	53400	1	
17	53404	1	
18	53405	3	
19	53409	1	
20	53412	1	
21	53406	1	
22	53407	1	
23	78143	21	17,12x2,62/90
24	78144	7	10,77x2,62/90
25	78132	7	14,42x1,78/70
26	78145	16	18,72x2,62/70
27	98200	8	
28	98199	1	
29	78062	1	18,77x1,78/70
30	78134	16	15,60x1,78/70
31A	98178	1	DZ
31B	98188	1	EZ
32	91015	1	
33	98051	1	

92188

Afbeelding 15 : Elektrische bediening

Abbildung 15 : Elektrische Bedienung

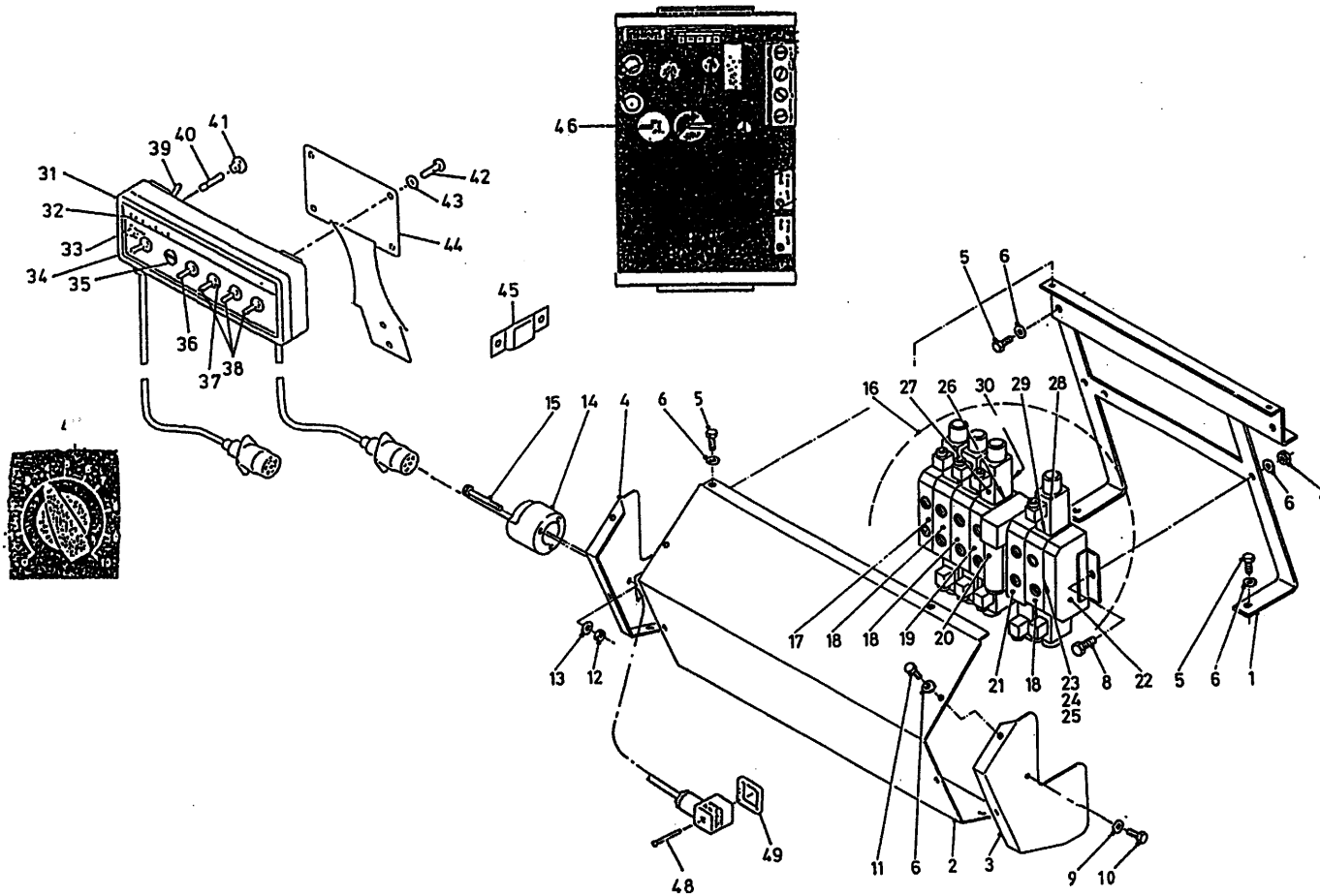

bestelnummer  
ordernummer  
Num. à commander  
Bestellnummer

34A	98061	1	DZ
34B	98205	1	EZ
35	98183	1	
36	98206	1	
37	98056	5	
38	98113	3	
39	98054	1	
40	98053	1	
41	98052	1	
42	80610	4	M6 x 10
43	85106	4	M6
44	40420	1	
45	24644	1	
46	98208	1	
47	98209	1	
48	84711	12	M3 x 35
49	60180	12	

92188

Afbeelding 16 : Slangenloop enkelzijdig lossend handbediening en mechanische afstandsbediening  
 Abbildung 16 : Hydr. Plan einseitig Entleerung Handbedienung und mechanische Fernbedienung

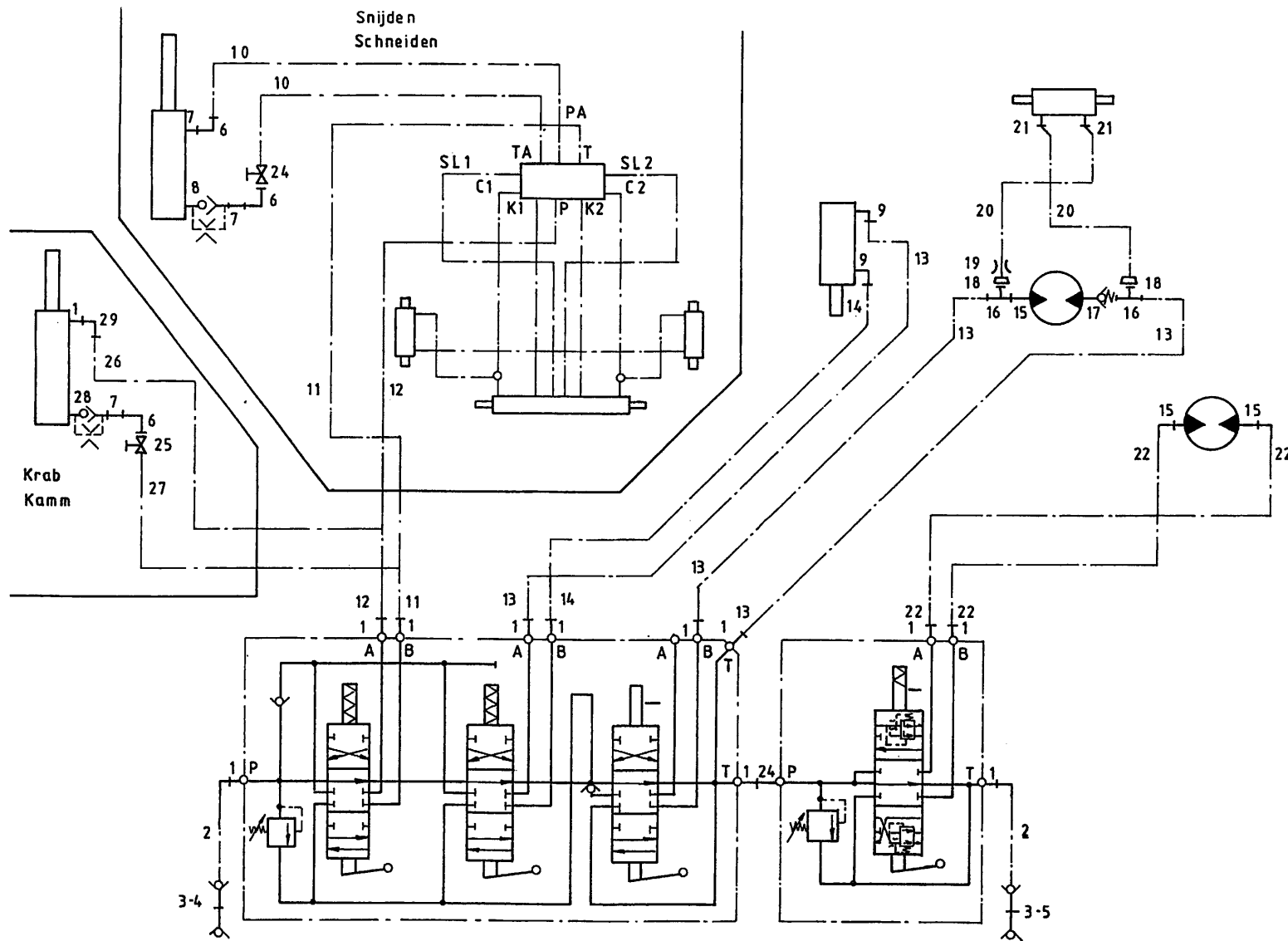

bestelnummer

ordernummer

Num. à commander

Bestellnummer

1	X50102	11	
2	W50805	2	½" 1400 RH
3	53301	2	
4	53303	1	Rood
5	53326	1	Blauw
6	50122	2	
7	X50113	2	
8	53281	1	Ø 2,8
9	X50101	3	
10	W50908	2	¾" 3000 RR
11	W50687	1	½" 3000 RR
12	W50916	1	½" 3300 RR
13	W50641	3	½" 1800 RR
14	W50784	1	½" 2250 RR
15	X50117	3	
16	X50303	2	
17	53269	1	
18	X50304	2	
19	30752	1	Ø 1,5
20	W50948	2	¼" 360 R45°
21	X50104	2	
22	W50748	2	½" 2200 RH
23	50132	1	
24	51045	1	
25	51044	1	
26	W50784	1	½" 2250 RR
27	W50818	1	½" 1650 RR
28	53173	1	Ø 2
29	X50143	1	

92188

Afbeelding 17 : Slangenloop dubbelzijdig lossend handbediening en mechanische afstandsbediening

Abbildung 17 : Hydr. Plan beidseitige Entleerung Handbediening und mechanische Fernbediening

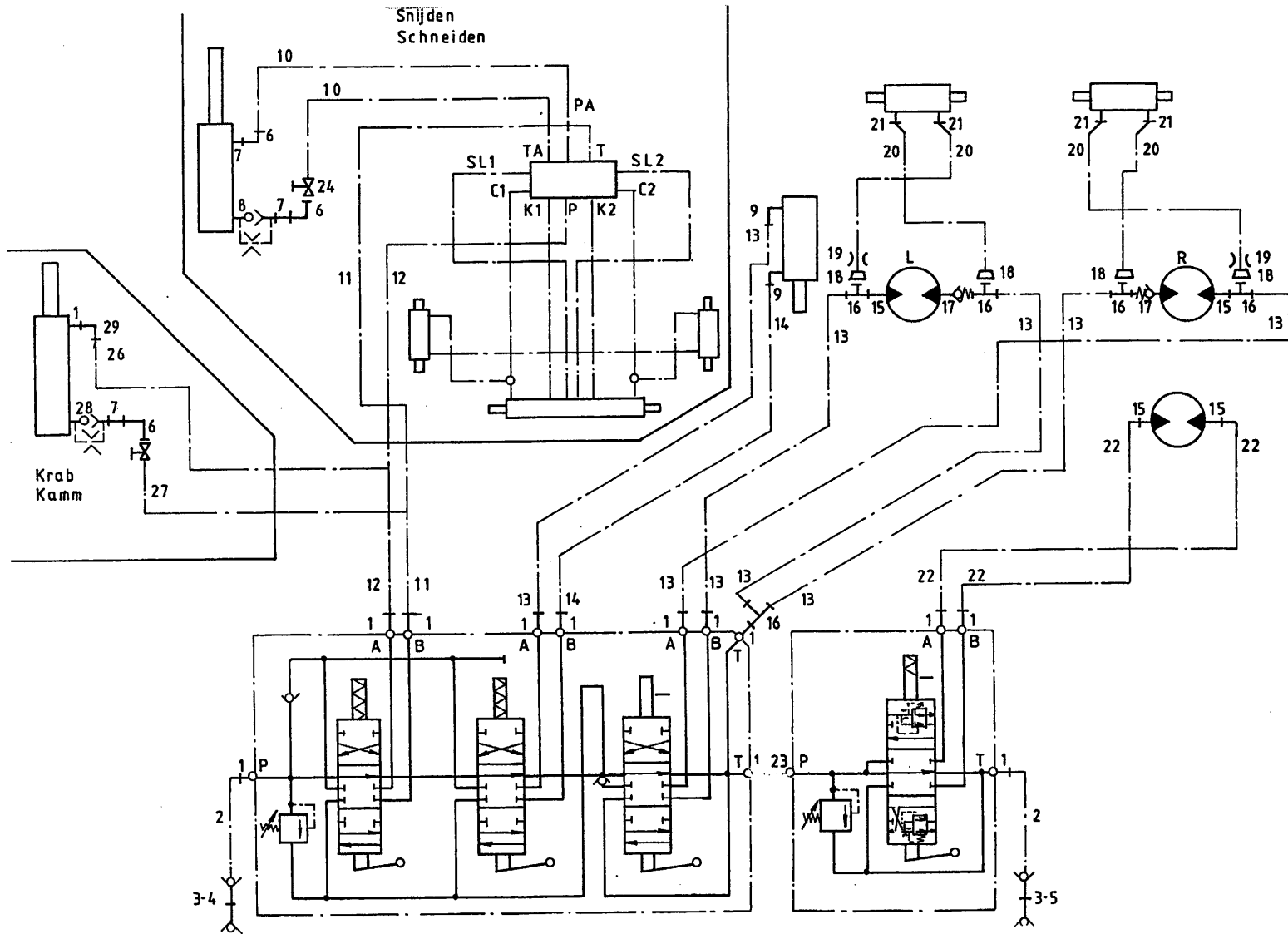

bestelnummer

ordernummer

Num. à commander

Bestellnummer

1	X50102	11	
2	W50805	2	½" 1400 RH
3	53301	2	
4	53303	1	Rood
5	53326	1	Blauw
6	X50122	2	
7	X50113	2	
8	53281	1	Ø 2,8
9	X50101	3	
10	W50908	2	¾" 3000 RR
11	W50687	1	½" 3000 RR
12	W50916	1	½" 3300 RR
13	W50641	3	½" 1800 RR
14	W50784	1	½" 2250 RR
15	X50117	4	
16	X50303	5	
17	53269	2	
18	X50304	4	
19	30752	2	Ø 1,5
20	W50948	4	¼" 360 R45°
21	X50104	4	
22	W50748	2	½" 2200 RH
23	50132	1	
24	51045	1	
25	51044	1	
26	W50784	1	½" 2250 RR
27	W50818	1	½" 1650 RR
28	53173	1	Ø 2
29	X50143	1	



92188

Afbeelding 18 : Slangenloop enkelzijdig lossend elektrische afstandsbediening

Abbildung 18 : Hydr. Plan einseitige Entleerung elektrische Fernbedienung

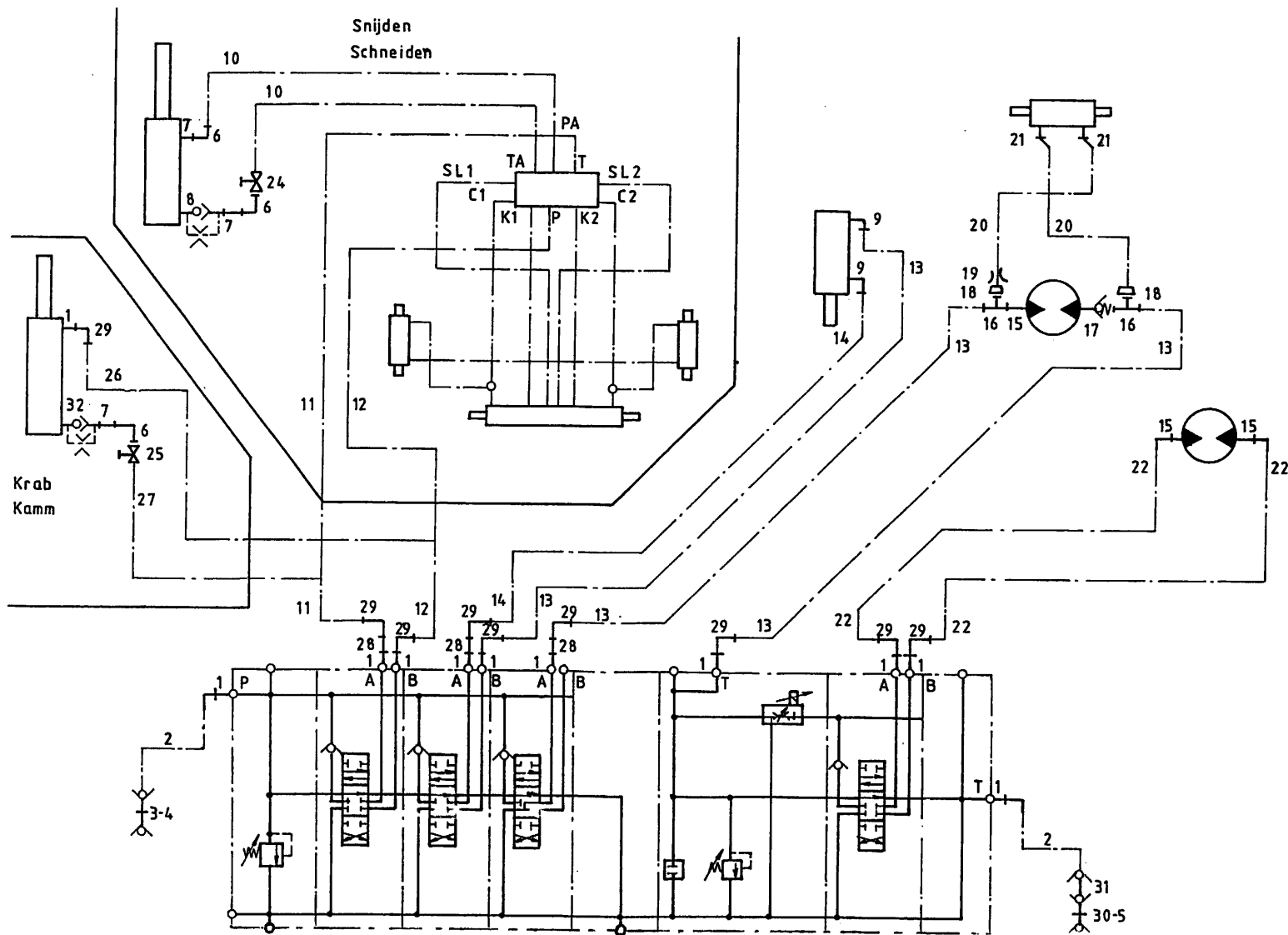

bestelnummer

ordernummer

Num. à commander

Bestellnummer

1	X50102	10	
2	W50805	2	½" 1400 RH
3	53301	1	
4	53303	1	
5	53326	1	
6	50122	2	
7	X50113	2	
8	53281	1	Ø 2,8
9	X50101	1	
10	W50908	2	¾" 3000 RR
11	W50687	1	½" 3000 RR
12	W50916	1	½" 3300 RR
13	W50641	3	½" 1800 RR
14	W50784	1	½" 2250 RR
15	X50117	3	
16	X50303	2	
17	53451	1	
18	X50304	2	
19	30752	1	Ø 1,5
20	W50948	2	¼" 360 R45°
21	X50104	2	
22	W50748	2	½" 2200 RH
24	51045	1	
25	51044	1	
26	W50784	1	½" 2250 RR
27	W50818	1	½" 1650 RR
28	50133	2	
29	X50143	8	
30	53309	1	
31	53467	1	
32	53173	1	Ø 2

**92188**

Afbeelding 19 : Slangenloop dubbelzijdig lossend elektrische afstandsbediening

Abbildung 19 : Hydr. Plan beidseitige Entleerung elektrische Fernbedienung

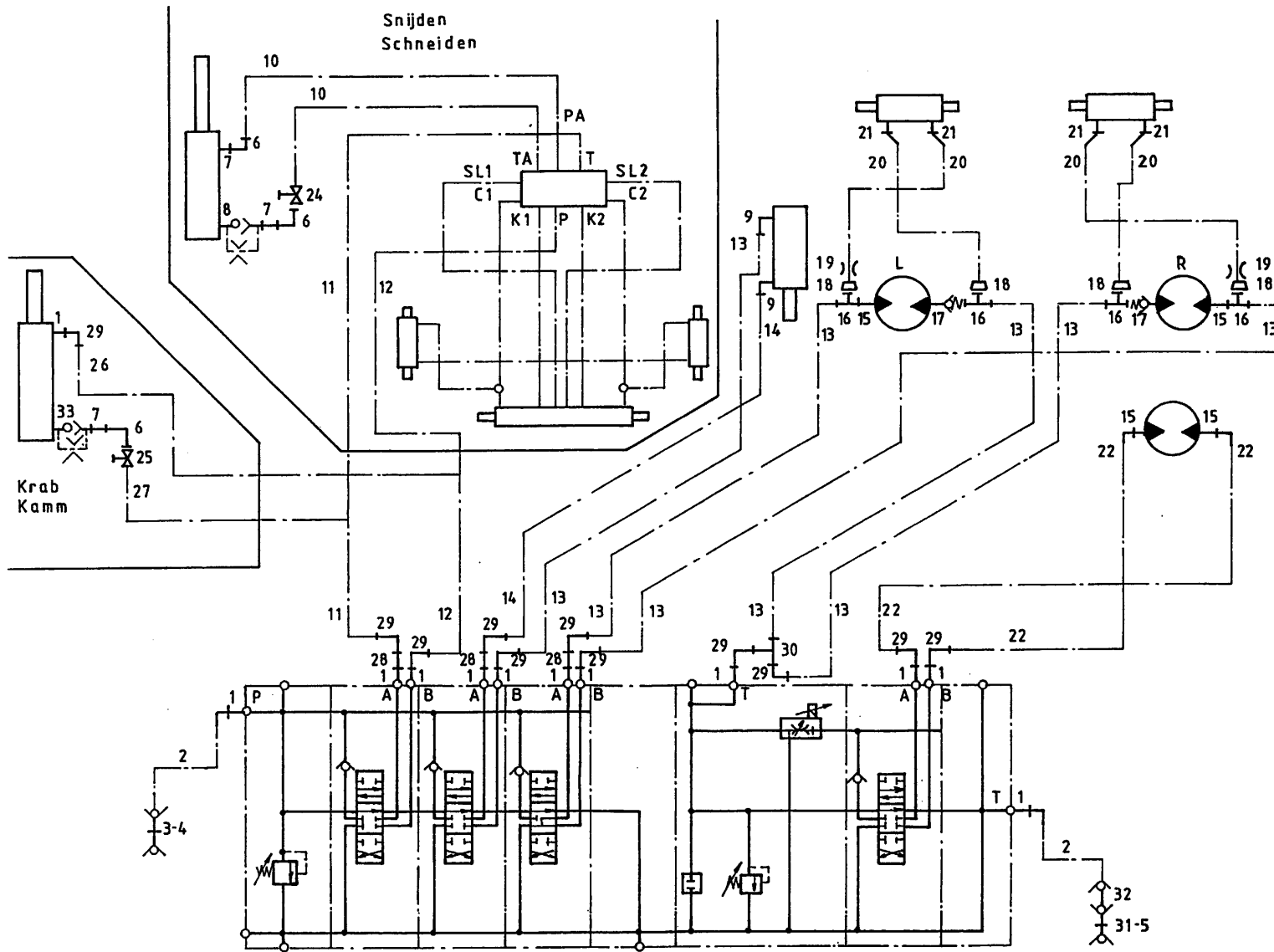

bestelnummer		
ordernummer		
Num. à commander		
Bestellnummer		
1	X50102	10
2	W50805	2 ½" 1400 RH
3	53301	1
4	53303	1 Rood
5	53326	1 Blauw
6	50122	2
7	X50113	2
8	53281	1 Ø 2,8
9	X50101	1
10	W50908	2 ¾" 3000 RR
11	W50687	1 ½" 3000 RR
12	W50916	1 ½" 3300 RR
13	W50641	3 ½" 1800 RR
14	W50784	1 ½" 2250 RR
15	X50117	4
16	X50303	4
17	53451	2
18	X50304	4
19	30752	2 Ø 1,5
20	W50948	4 ¼" 360 R45°
21	X50104	4
22	W50748	2 ½" 2200 RH
24	51045	1
25	51044	1
26	W50784	1 ½" 2250 RR
27	W50818	1 ½" 1650 RR
28	50133	2
29	X50143	11
30	X50362	1
31	53309	1
32	53467	1
33	53173	1 Ø 2

92188

Afbeelding 20 : Elektrisch schema  
 Abbildung 20 : Elektrischer Schaltplan

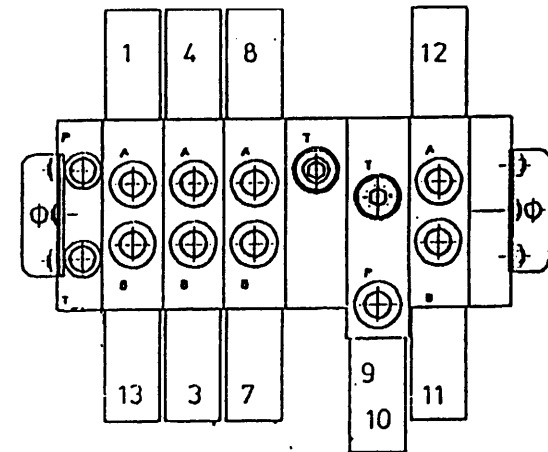
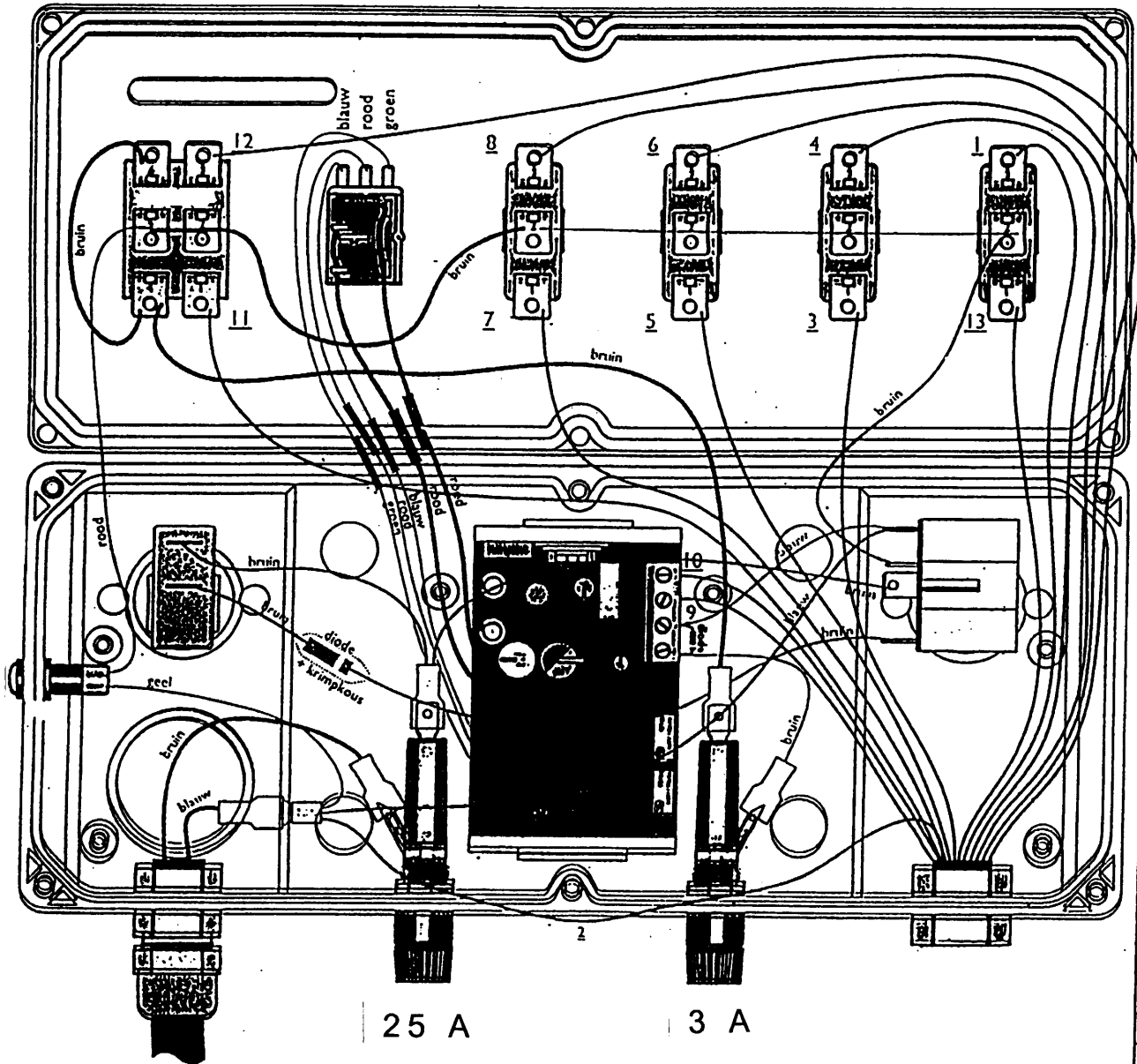

	Kleurcodering	Farbenschlüssel	Colour code	Codes des couleurs
1	Bruin	Braun	Brown	Brun
2	Blauw	Blau	Blue	Bleu
3	Geel	Gelb	Yellow	Jaune
4	Rood	Rot	Red	Rouge
5	Oranje	Orange	Orange	Orange
6	Paars	Violet	Purple	Violet
7	Groen	Grün	Green	Vert
8	Wit	Weiß	White	Blanc
9	Grijs	Grau	Grey	Gris



Himmanweg 19  
7575 BE Oldenzaal - Holland  
Postbus 134  
7570 AC Oldenzaal - Holland

e-mail: [info@triolet.nl](mailto:info@triolet.nl)  
<http://www.triolet.nl>

Tel.: 0541 - 57 21 21 / (+) 31 - 541 - 57 21 21  
Fax: 0541 - 57 21 25 / (+) 31 - 541 - 57 21 25

Voor onderdelen / Für Ersatzteile / For spare parts / Pour pièces de réchange

Tel.: 0541 - 57 21 36 / (+) 31 - 541 - 57 21 36  
Fax: 0541 - 57 21 40 / (+) 31 - 541 - 57 21 40