

# Trioliet Mullos

Zelfladende doseerbak met snijbord of krabbord  
Selbstladendes Futtermittelverteilgerät mit Schneidschild  
oder Reißkamm

## Silobuster / Silokam



Onderdelenlijst/Ersatzteilliste

Bestelnummer/Bestellnummer 92188/1

Geldig vanaf productieserie nr./Gültig ab Prod. Series No.: 09

## Inhoudsopgave

1	Stikkerpakket
2	Frame
3	Doseerwals rechts lossend
4	Doseerwals dubbelzijdig lossend
5	Laadframe + snijbord
6	Krabbord
7A	Snijsysteem serie 09
7B	Snijsysteem serie  → 10
8	Stuurblok uitwendig
9	Stuurblok inwendig
10	Achter- en zijmescilinder
11	Intrekcilinder en klepcilinder
12	Aanzetcilinder
13	Handbediening
14	Mechanische afstandsbediening
15	Elektrische bediening
16	Slangenloop enkelzijdig lossend handbediening en mech. afstandsbediening
17	Slangenloop dubbelzijdig lossend handbediening en mech. afstandsbediening
18	Slangenloop enkelzijdig lossend elektrische afstandsbediening
19	Slangenloop dubbelzijdig lossend elektrisch afstandsbediening
20	Elektrisch schema

## Inhaltverzeichnis

1	Aufkleber
2	Rahmen
3	Dosierwalze Rechter Entleerung
4	Dosierwalze doppels. Entleerung
5	Ladeschwinge + Schneidplatte
6	Kamm
7A	Schneidplatte Serie 09
7B	Schneidplatte Serie  → 10
8	Steuerblock Außenseite
9	Steuerblock Innenseite
10	Heck- und Seitenzylinder
11	Ladezylinder und Klappezylinder
12	Vorschubzylinder
13	Handbediening
14	Mechanische Fernbediening
15	Elektrische Bedienung
16	Hydr.-Plan einseitige Entleerung Handbediening und mech. Fernbed.
17	Hydr.-Plan beidseitige Entleerung Handbediening und mech. Fernbed.
18	Hydr.-Plan einseitige Entleerung elektrisch Fernbediening
19	Hydr.-Plan beidseitige Entleerung elektrisch Fernbediening
20	Elektrischer plan

92188/1

Afbeelding 1

: Stikkerpakket

Abbildung 1

: Aufkleber

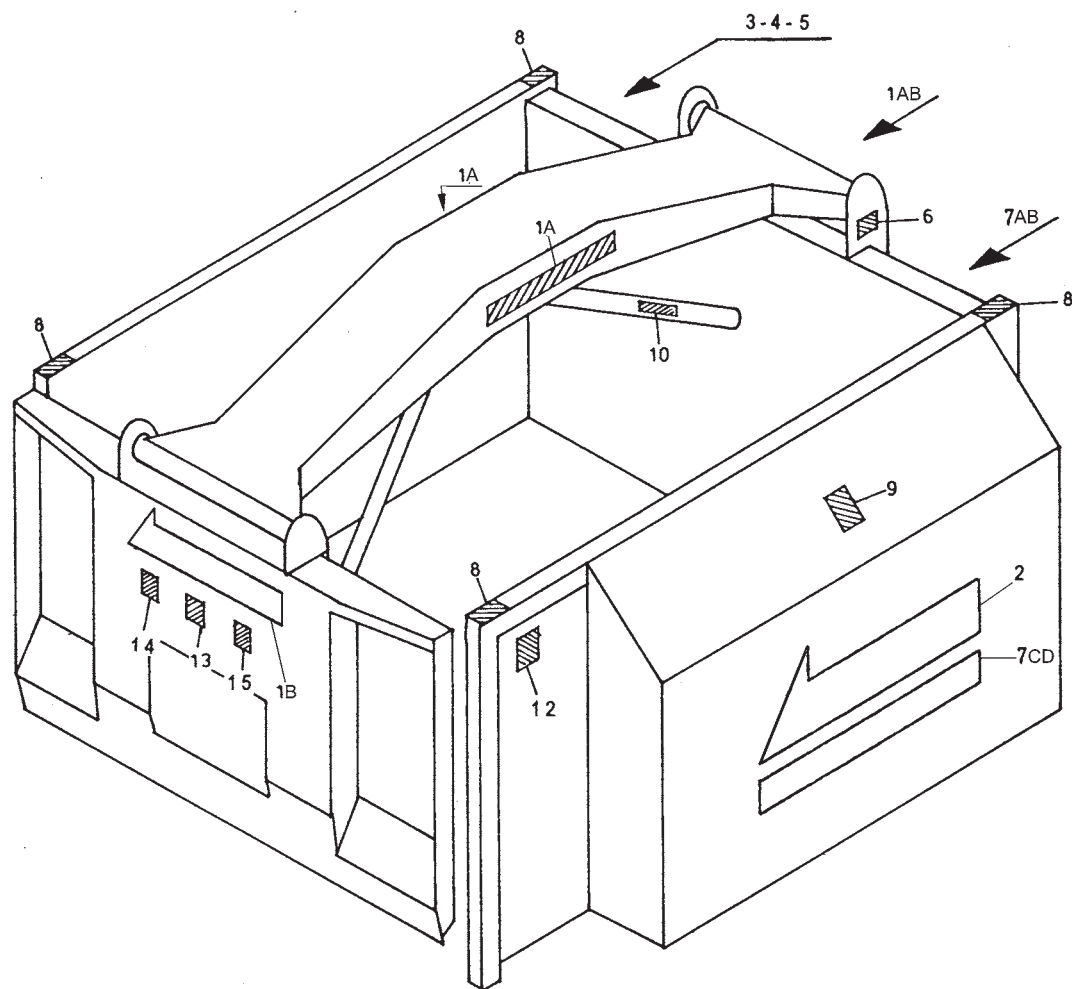

Bestelnummer  
Bestellnummer  
Ordernummer  
Num. a commander

1A	91247	3	serie 09
1B	91407	2	serie  → 10
2	91399	2	serie  → 10
3	91433	1	
4	91159	1	
5	91262	1	
6	91259	2	
7A	91350	1	Silobuster serie 09
7B	91351	1	Silokam serie 09
7C	91402	2	Silobuster serie  → 10
7D	91403	2	Silokam serie  → 10
8	91183	4	
9	91152	2	
10	91182	2	
12	91172	2	
13	91153	1	
14	91163	1	
15	91189	1	Silobuster

92188/1

Afbeelding 2 : Frame  
Abbildung 2 : Rahmen

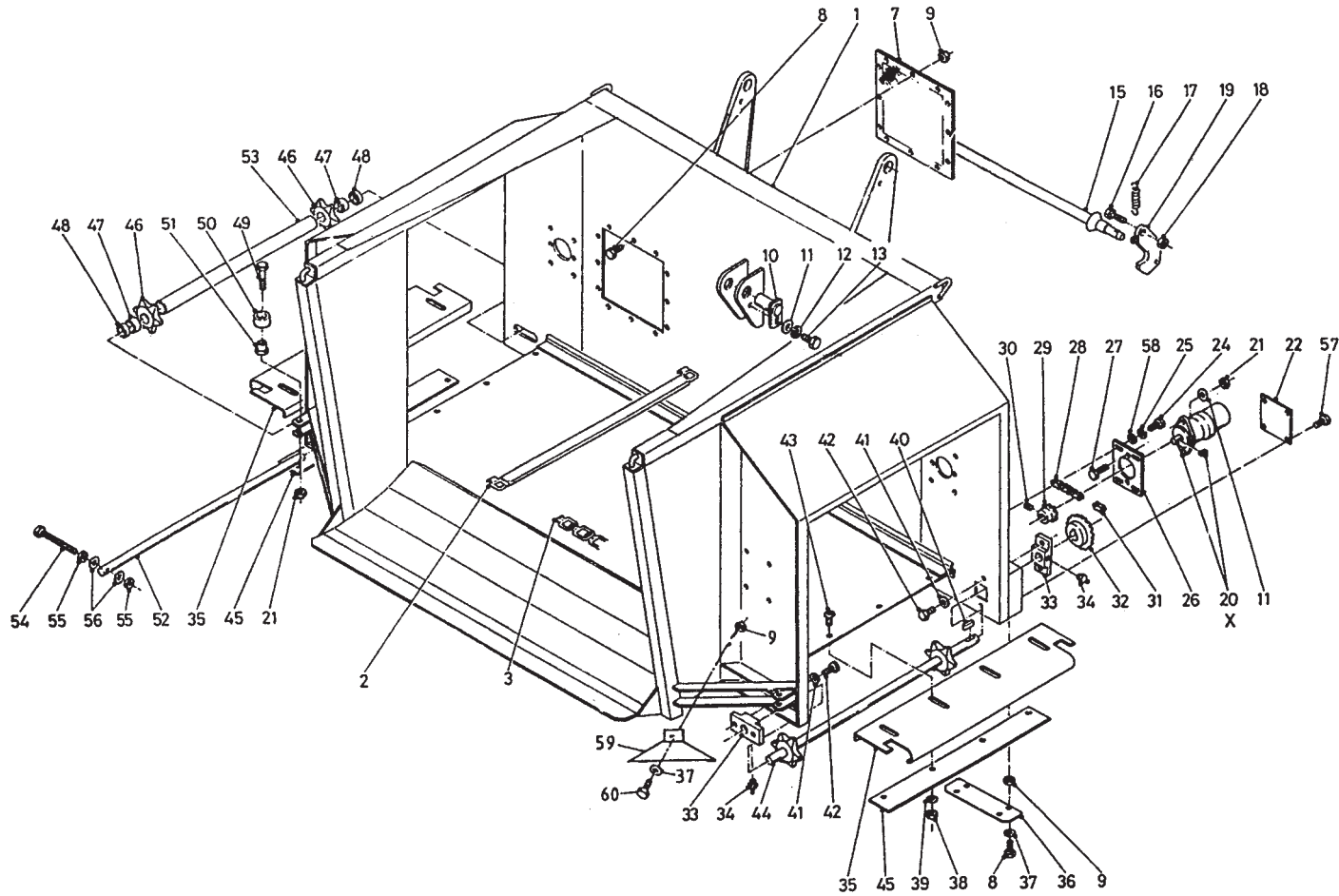

Bestelnummer  
Bestellnummer  
Ordernummer  
Num. a commander

1A	12730	1	DZ serie 09
1B	13846	1	DZ serie  → 10
1C	12813	1	RL serie 09
1D	13847	1	RL serie  → 10
2	11930	X	X = 8/9
3A	39010	126	serie 09
3B	39010	142	serie  → 10
7	26163	2	
8	80816	26	M8 x 16
9	86208	27	M8
10	11936	1	
11	85112	1	M12
12	85012	1	M12
13	81221	1	M12 x 20
15	12241	1	
16	81646	2	M16 x 45
17	65005	2	
18	86216	2	M16
19	10392	2	
20A	51104	1	White
20B	51003	1	Danfoss
20C	51118	1	Sam
21	86212	3	M12
22	25243	1	
24	81031	4	M10 x 30
25	85010	4	M10
26	25242	1	
27	81246	2	M12 x 45
28	39166	1	
29	97113	1	
30	84118	1	M6 x 6
31	39055	1	
32	97112	1	
33	60291	2	
34	89520	2	
35A	25698	1	RL
35B	25303	2	DZ
36	25244	1	
37	85108	5	M8
38	86210	4	M10

**92188/1**

Afbeelding 2 : Frame  
Abbildung 2 : Rahmen

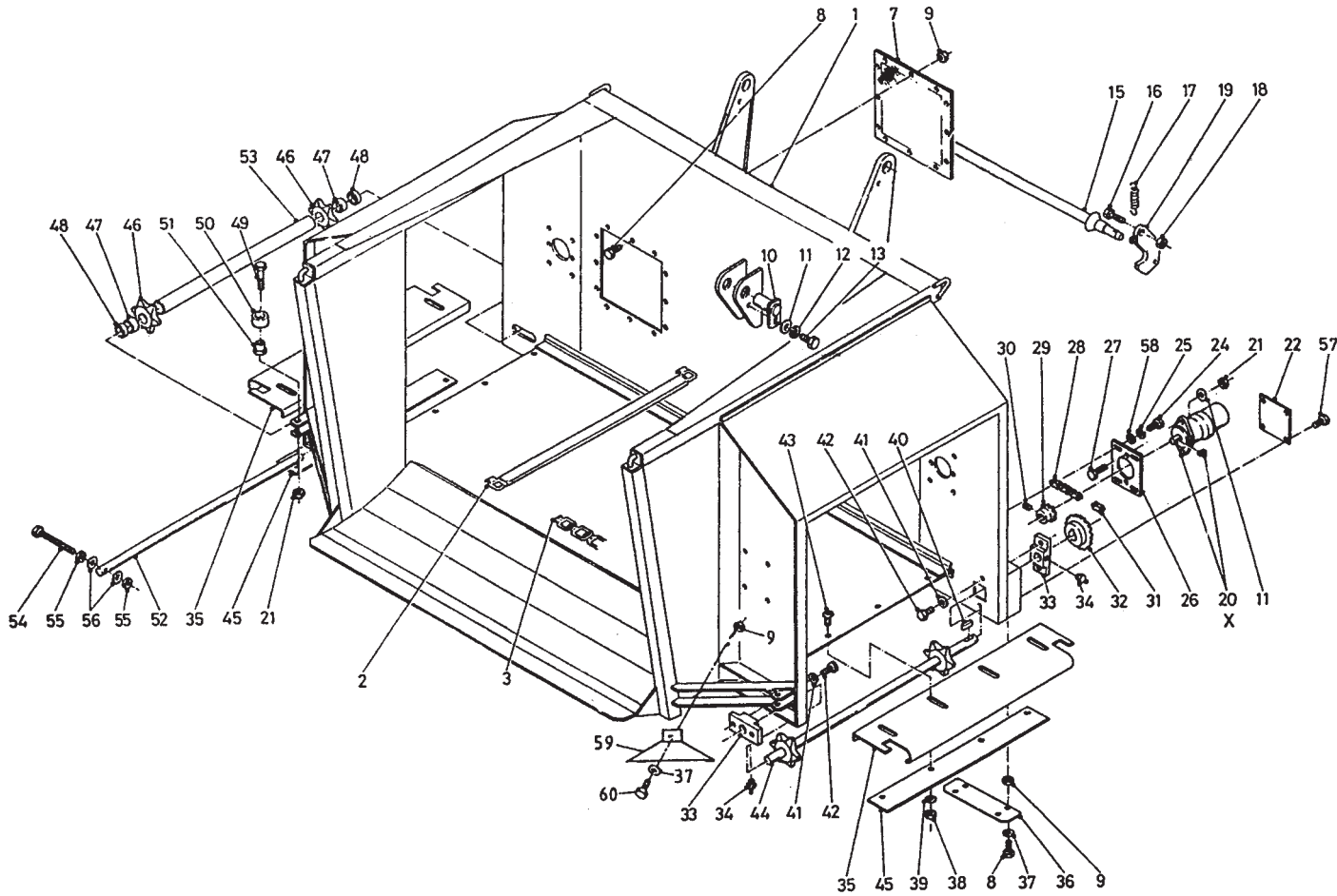

Bestelnummer  
Bestellnummer  
Ordernummer  
Num. a commander

39	85113	4	M10
40	88333	1	
41	85110	4	M10
42	81026	4	M10 x 25
43	84926	8	M10 x 19
44	11948	1	
45	25304	2	
46	97065	2	
47	85907	2	
48	60293	2	
49	81280	1	M12 x 80
50	60164	1	
51	30774	1	
52	30777	1	
53	25302	1	
54A	10895	2	
54B	81614	2	M16 x 140
55	86116	4	M16
56	85116	4	M16
57	80810	4	M8 x 10
58	85129	4	M10
59A	26625	1	Rechts
59B	26624	1	Links
60	80826	1	M8 x 25
X	05307	1	White
X	05547	1	Danfoss
X	05355	1	Sam

92188/1

Afbeelding 3 : Doseerwals rechts lossend

Abbildung 3 : Dosierwalze Rechter Entleerung

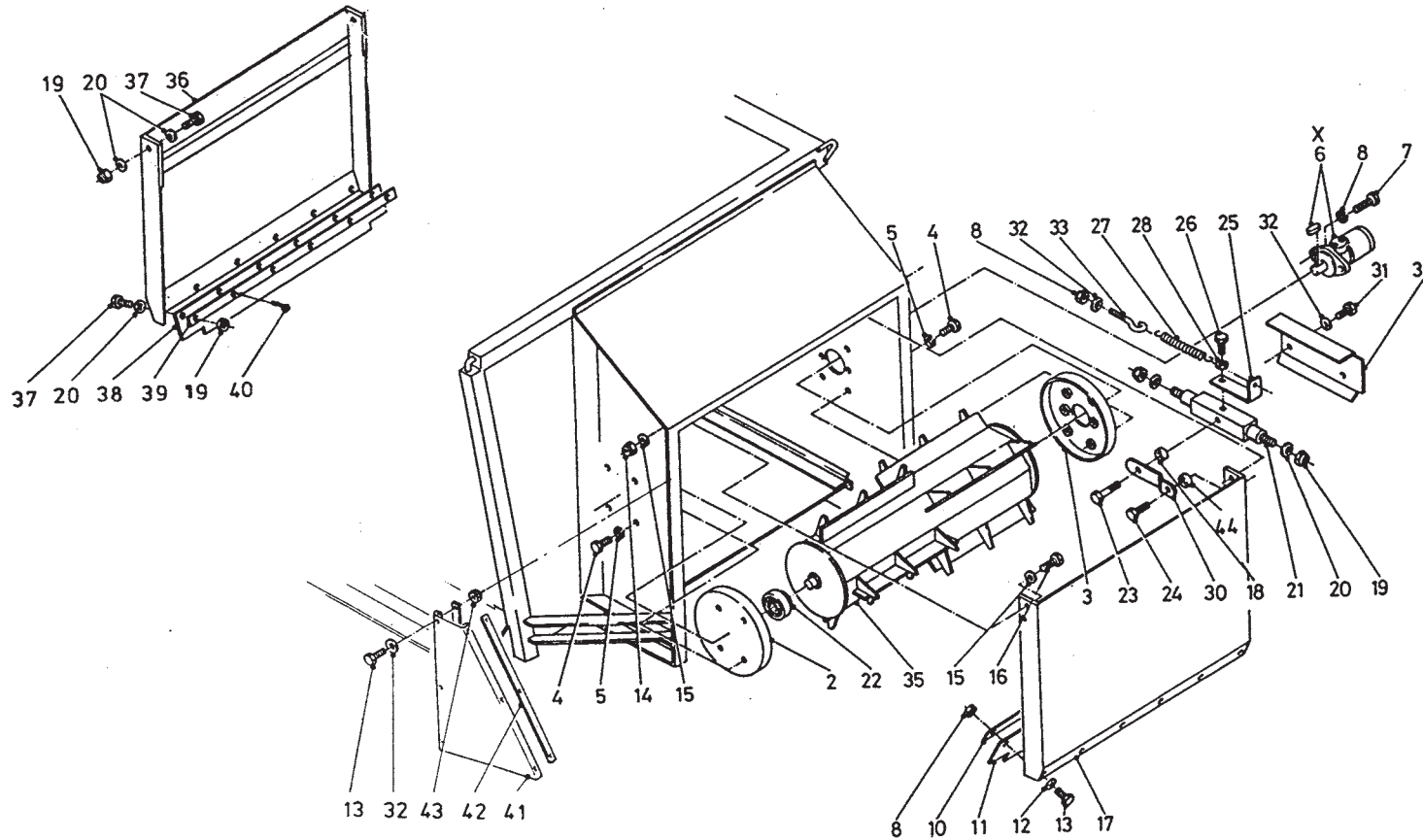

bestelnummer

ordernummer

Num. à commander

Bestellnummer

2	11934	1	
3	11933	1	
4	81031	8	M10 x 30
5	85010	8	M10
6A	51105	1	White
6B	51001	1	Danfoss
6C	51117	1	Sam
7	81246	2	M12 x 45
8	86208	9	M8
10	23175	2	
11	60341	1	
12	85108	6	M8
13	80826	18	M8 x 25
14	86210	2	M10
15	85110	2	M10
16	81040	2	M10 x 40
17	12522	1	
18	31162	1	
19	86212	4	M12
20	85112	4	M12
21	51108	1	
22	70130	1	
23	81236	1	M12 x 35
24	81226	1	M12 x 25
25	25420	1	
26	81021	1	M10 x 20
27	65076	1	
28	85010	1	M10
30	26162	1	
31	84821	2	M8 x 10
32	85108	15	M8
33	83740	1	
34	25425	1	
35	12524	1	

92188/1

Afbeelding 3 : Doseerwals rechts lossend

Abbildung 3 : Dosierwalze Rechter Entleerung

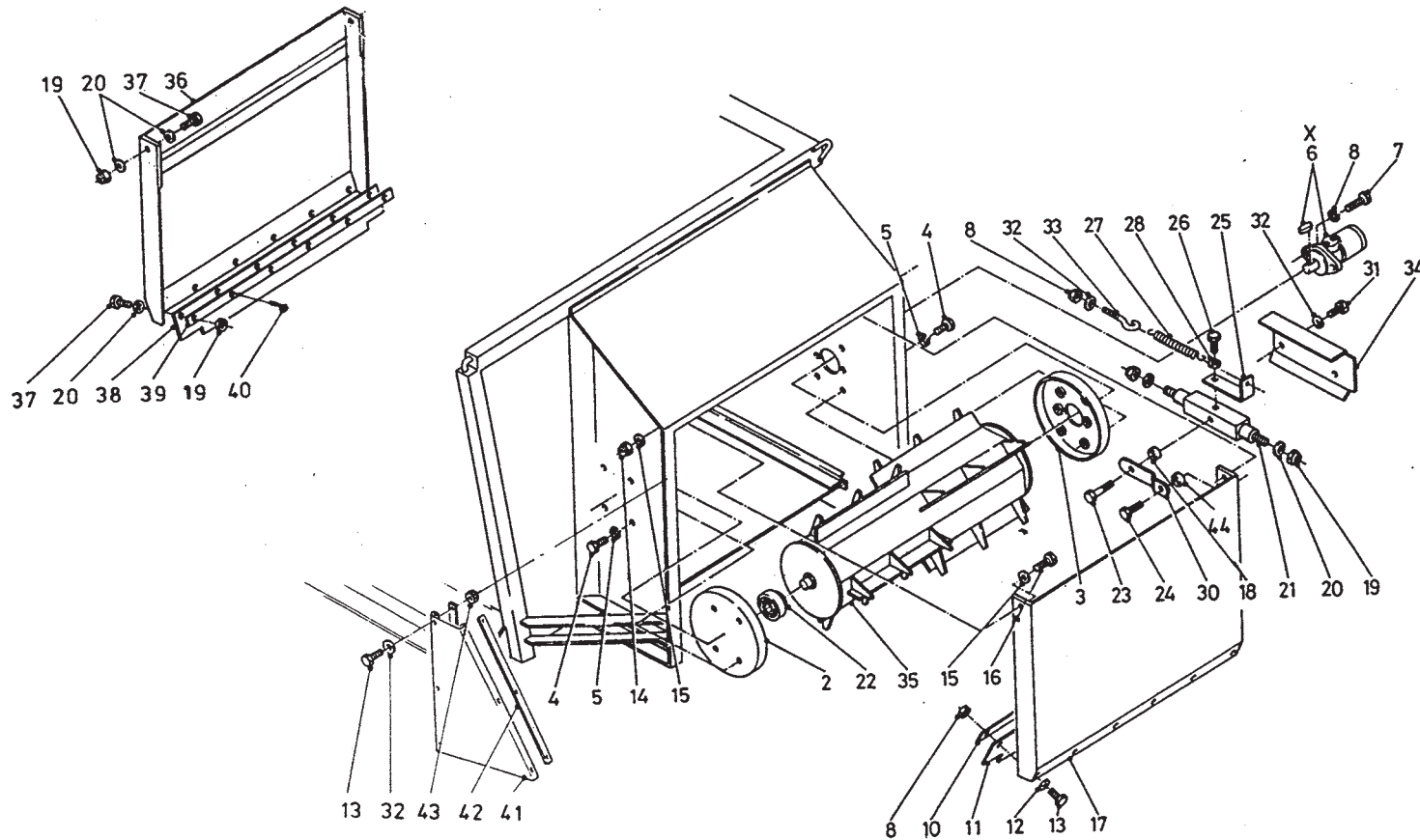

bestelnummer

ordernummer

Num. à commander

Bestellnummer

36	10878	1	
37	81231	4	M12 x 30
38	60151	1	
39	22055	1	
40	85208	10	
41	60339	2	
42	27206	2	
43	86208	12	M8
44	31815	1	
X	05356	1	White
X	05357	1	Danfoss
X	05358	1	Sam



92188/1

Afbeelding 4

: Doseerwals dubbelzijdig lossend

Abbildung 4

: Dozierwalze doppelseitige Entleerung

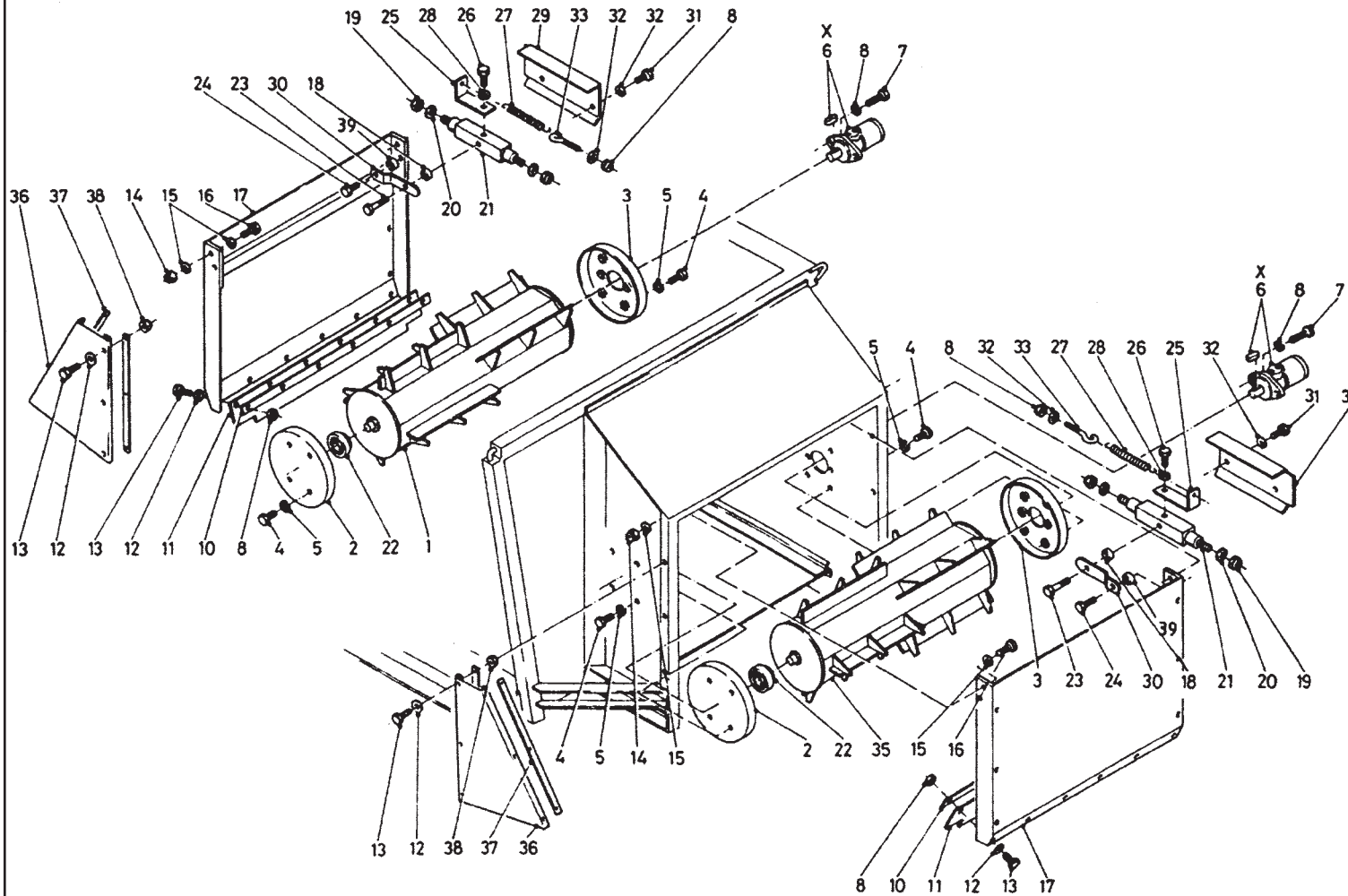

Bestelnummer  
Bestellnummer  
Ordernummer  
Num. a commander

1	12523	1	
2	11934	2	
3	11933	2	
4	81031	16	M10 x 30
5	85010	16	M10
6A	51105	2	White
6B	51001	2	Danfoss
6C	51117	2	Sam
7	81246	4	M12 x 45
8	85012	18	M12
10	23175	2	
11	60341	2	
12	85108	12	M8
13	80826	36	M8 x 25
14	86210	4	M10
15	85110	4	M10
16	81040	4	M10 x 40
17	12522	2	
18	31162	2	
19	86212	4	M12
20	85112	4	M12
21	51108	2	
22	70130	2	
23	81236	2	M12 x 35
24	81226	2	M12 x 25
25	25420	2	
26	81021	2	M10 x 20
27	65076	2	
28	85010	2	M10
29	25421	1	
30	26162	1	
31	84821	4	M8 x 10
32	85108	6	M8
33	83740	2	
34	25425	1	
35	12524	1	
36	60339	4	
37	27206	4	
38	86208	24	M8
39	31815	2	



92188/1

Afbeelding 4

: Doseerwals dubbelzijdig lossend

Abbildung 4

: Dozierwalze doppelseitige Entleerung

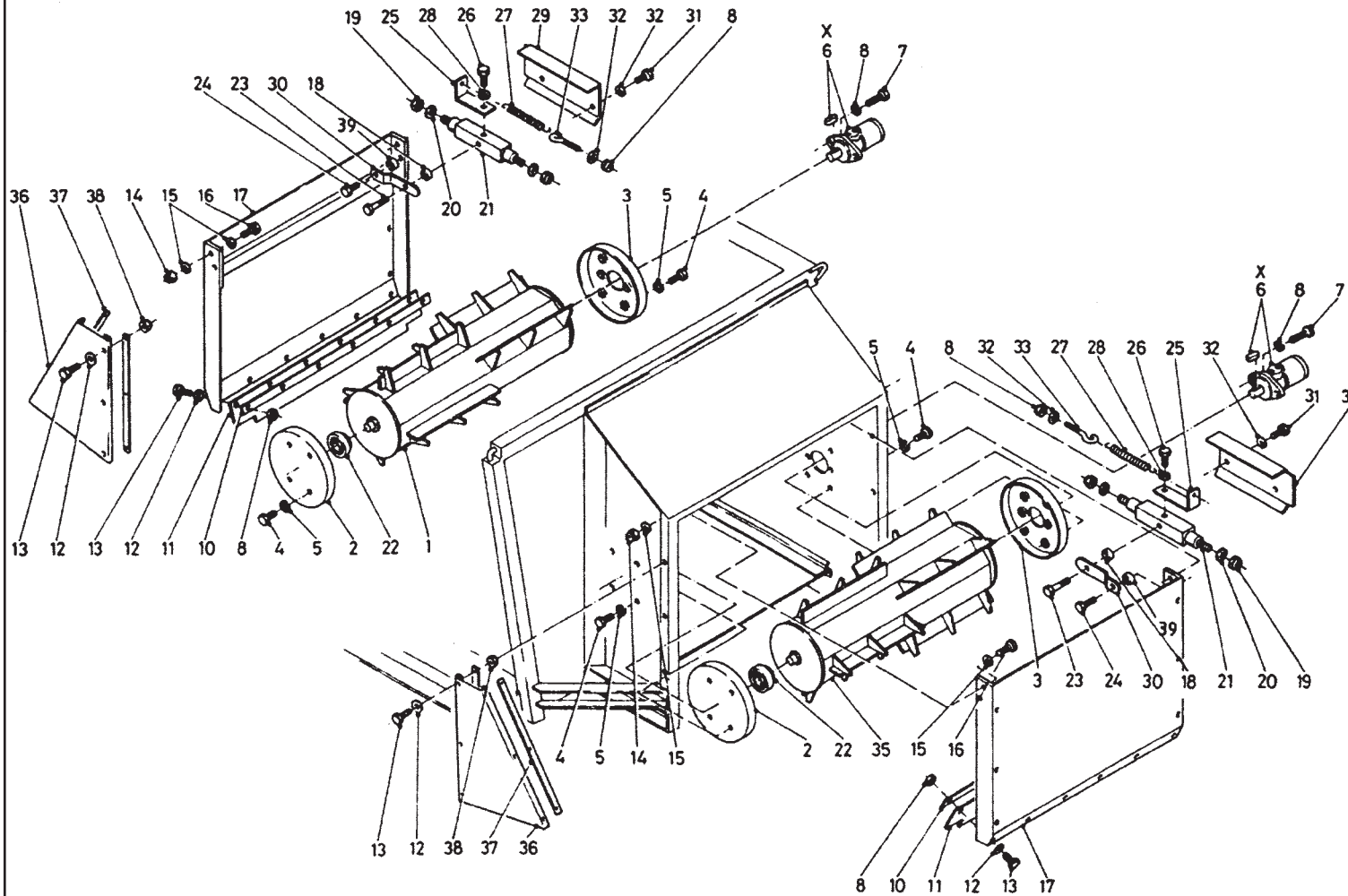

Bestelnummer  
Bestellnummer  
Ordernummer  
Num. a commander

X	05356	1	White
X	05357	1	Danfoss
X	05358	1	Sam

92188/1

Afbeelding 5 : Laadframe + snijframe  
Abbildung 5 : Ladeschwinge + Schneidplatte

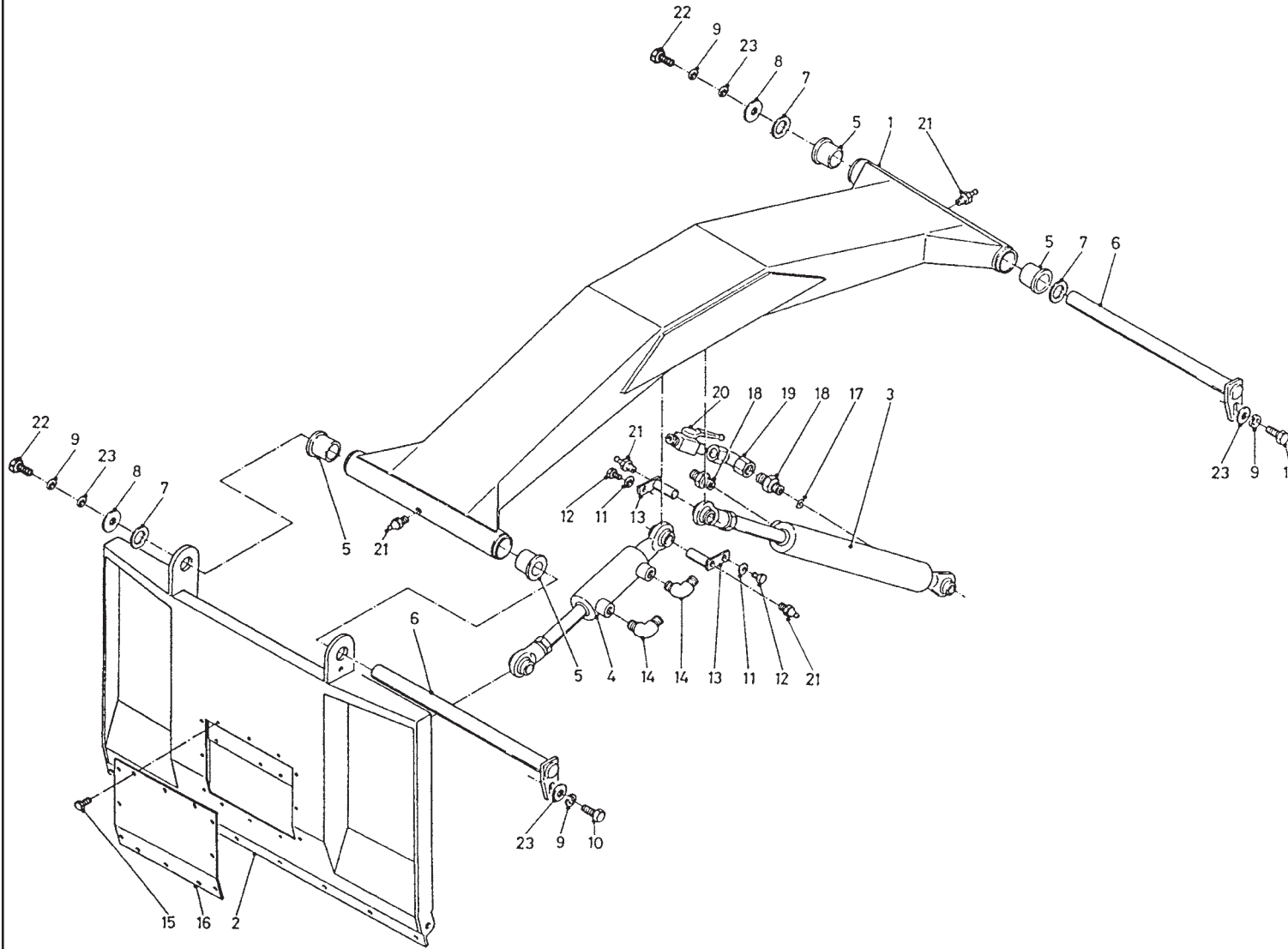

Bestelnummer  
Bestellnummer  
Ordernummer  
Num. a commander

1	12722	1	
2A	12724	1	L=1205 serie 09
2B	13895	1	L=1445 serie  → 10
3	51188	1	
4	51189	1	
5	51751	4	
6	12814	2	
7	85335	3	
8	85137	2	
9	85012	4	M12
10	81226	2	M12 x 25
11	85012	4	M12
12	81221	4	M12 x 20
13	11936	4	
14	X50101	2	
15	84701	12	M8 x 16
16	25542	1	
17	53281	1	Ø 2.8
18	X50113	2	
19	X50112	1	
20	51045	1	
21	89519	4	
22	81236	2	M12 x 35
23	85112	4	M12

92188/1

Afbeelding 6 : Krabbord

Abbildung 6 : Kamm

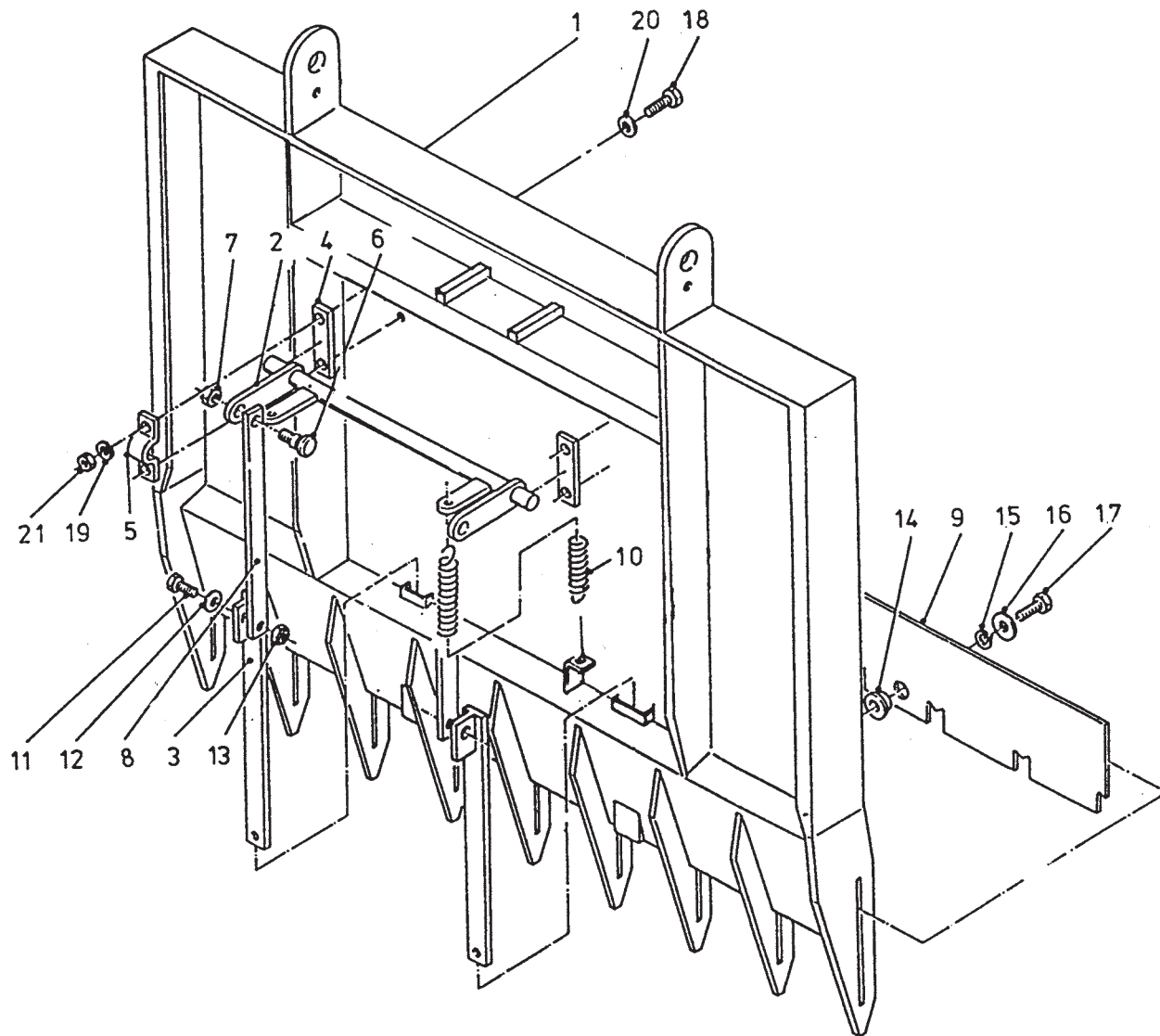

Bestelnummer  
Bestellnummer  
Ordernummer  
Num. a commander

1A	12723	1	L=1180 serie 09
1B	13896	1	L=1420 serie  → 10
2	12749	1	
3	12203	2	
4	25513	2	
5	25514	2	
6	84923	2	M16 x 40
7	86216	2	M16
8	27928	2	
9A	26999	1	L = 1178 serie 09
9B	43888	1	L = 1418  → 10
10	65087	2	
11	81245	2	M12 x 45
12	85112	2	M12
13	86212	2	M12
14	31840	2	
15	85012	2	M12
16	85119	2	M12
17	81231	2	M12 x 30
18	81051	4	M12 x 50
19	85010	4	M10
20	85110	8	M10
21	86210	4	M10

**92188/1**

Afbeelding 7A : Snijstysteem breedte 1205 mm serie 09

Abbildung 7A : Schneidplatte Breite 1205 mm Serie 09

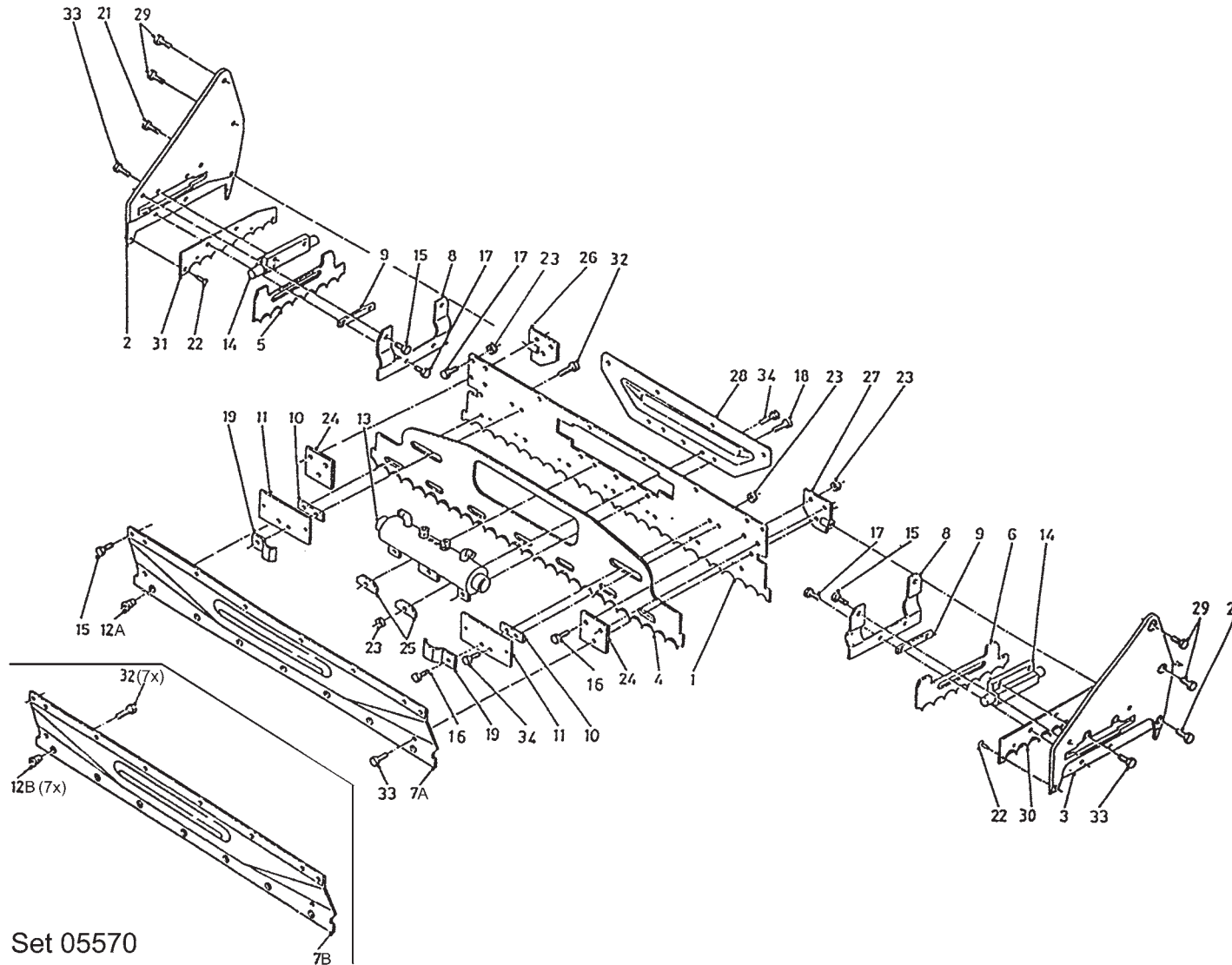

 Bestellnummer  
 Bestellnummer  
 Ordernummer  
 Num. a commander

1	26846	1	4.8 mm
2	12404	1	Rechts
3	12403	1	Links
4	26108	1	
5	25653	1	
6	25652	1	
7A	26379	1	
7B	44106	1	RVS
8	44127	2	
9	25657	2	
10	25636	2	
11	44129	2	
12A	31862	7	
12B	32549	7	
13	51119	1	
14	51115	2	
15	84942	12	M10 x 16
16	83921	6	M10 x 25
17	84925	12	M10 x 23
18	83922	3	M10 x 20
19	24153	2	
21	83937	2	M12 x 30
22	85246	2	Ø 5 x 20
23	86810	20	M10
24	26184	2	
25	25048	2	
26	12414	1	Rechts
27	12413	1	Links
28	26839	1	
29	83931	4	M16 x 30
30	26347	1	
31	26348	1	
32	84926	7	M10 x 19
33	83915	6	M10 x 30
34	83934	4	M10 x 22

**92188/1**

Afbeelding 7B : Snijstysteem breedte 1445 mm |→ serie 10

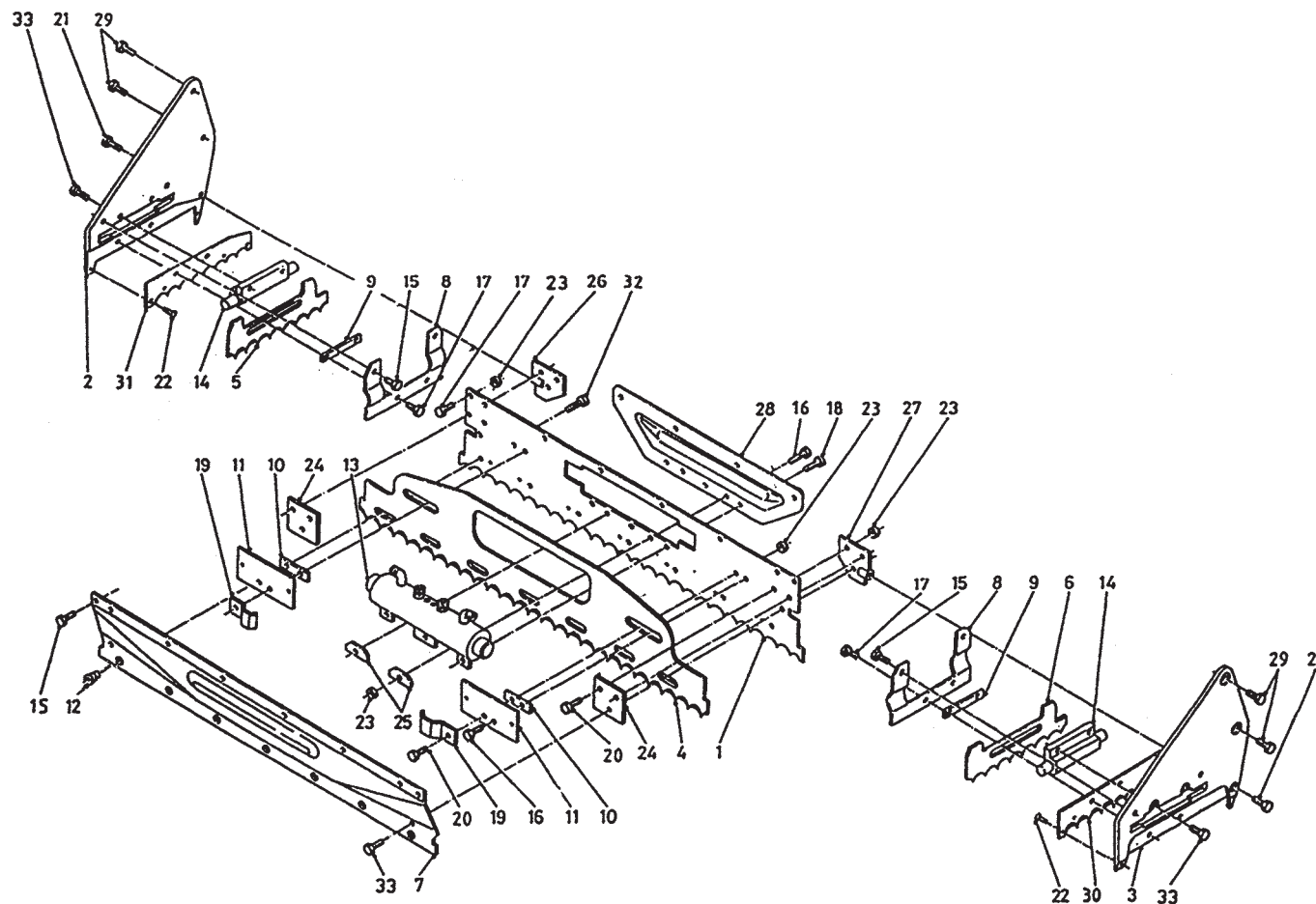
Abbildung 7B : Schneidplatte Breite 1445 mm |→ Serie 10

 Bestelnummer  
 Bestellnummer  
 Ordernummer  
 Num. a commander

1	26848	1	4.8 mm
2	12404	1	Rechts
3	12403	1	Links
4	25655	1	
5	25653	1	Rechts
6	25652	1	Links
7	44109	1	
8	44127	2	
9	25657	2	
10	23854	2	
11	44129	2	
12	32549	8	
13	51119	1	
14	51115	2	
15	84942	12	M10 x 16
16	83934	4	M10 x 22
17	84925	12	M10 x 23
18	83922	3	M10 x 20
19	24153	2	
20	83921	6	M10 x 25
21	83937	2	M12 x 30
22	85246	4	Ø 5 x 20
23	86810	20	M10
24	26184	2	
25	25048	2	
26	12414	1	Rechts
27	12413	1	Links
28	26839	1	
29	83931	4	M16 x 30
30	26347	1	
31	26348	1	
32	84926	8	M10 x 19
33	83915	6	M10 x 30

92188/1

Afbeelding 8

: Stuurblok uitwendig

Abbildung 8

: Steuerblock Außseite

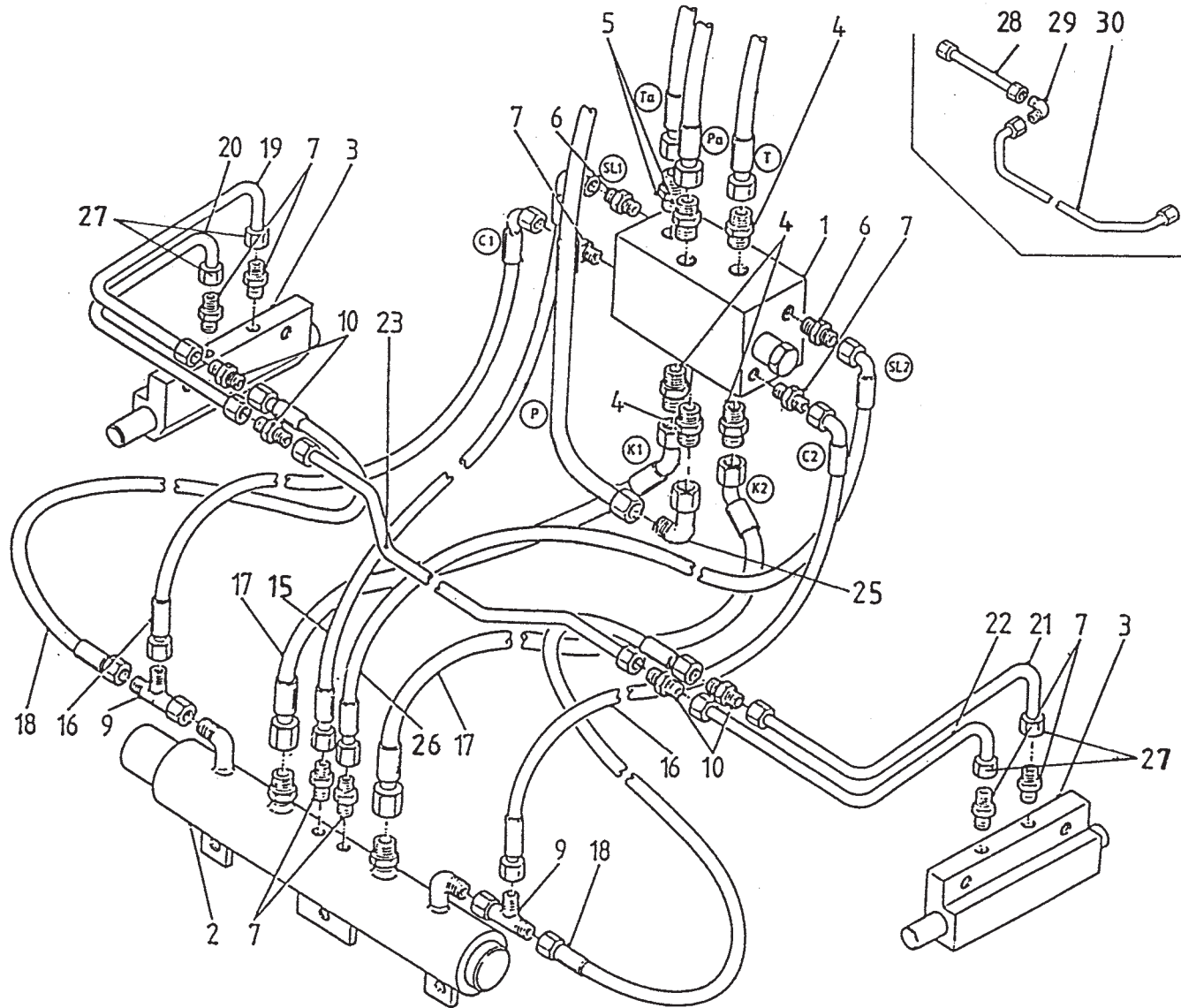

Bestelnummer  
Bestellnummer  
Ordernummer  
Num. a commander

1	53198	1
2	51119	1
3	51115	2
4	X50102	4
5	X50113	2
6	X50114	2
7	X50104	8
9	X50300	2
10	X50135	4
15	W50971	1 ¼" 400H 20°
16	W50895	2 ¼" 300RH
17	W50970	2 ½" 290R 45°
18A	W52604	2 ¼" 340RR Silobuster →  09
18B	W50896	2 ¼" 460RR Silobuster  → 10
19	50944	1
20	50943	1
21	50946	1
22	50945	1
23A	52605	1 L=940 Silobuster →  09
23B	50890	1 L=1180 Silobuster  → 10
25	X50143	
26	W50972	1 ¼" 400H 20°
27	50430	4 RVS
28A	52607	1 L=115 Silobuster →  09
28B	50892	1 L=175 Silobuster  → 10
29	50424	1
30A	52606	1 L=800 Silobuster →  09
30B	50891	1 L=1000 Silobuster  → 10

92188/1

Afbeelding 9

Abbildung 9

: Stuurblok inwendig

: Steuerblock Innenseite

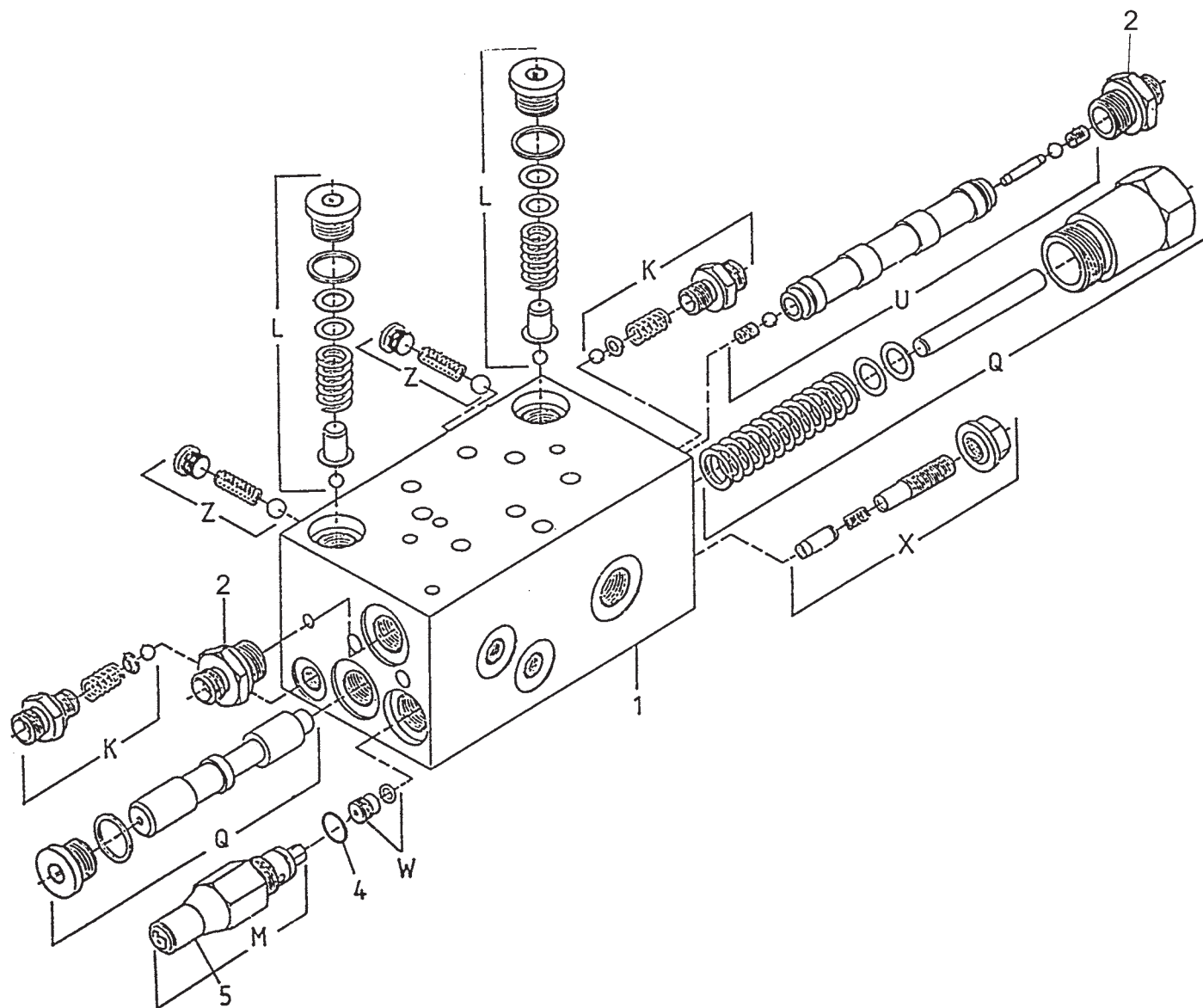

Bestelnummer  
Bestellnummer  
Ordernummer  
Num. a commander

1	53198	1
2	X50114	2
4	78053	1 12 x 1.5
5	60260	1
K	05049	2 10 bar
L	05264	2 200 bar
M	05265	1 230 bar
UA	53150	1
UB	53533	1
W	53256	1
X	53257	1
Z	05267	2



92188/1

Afbeelding 10 : Achter- en zijmes

Abbildung 10 : Heck- und Seitenzylinder

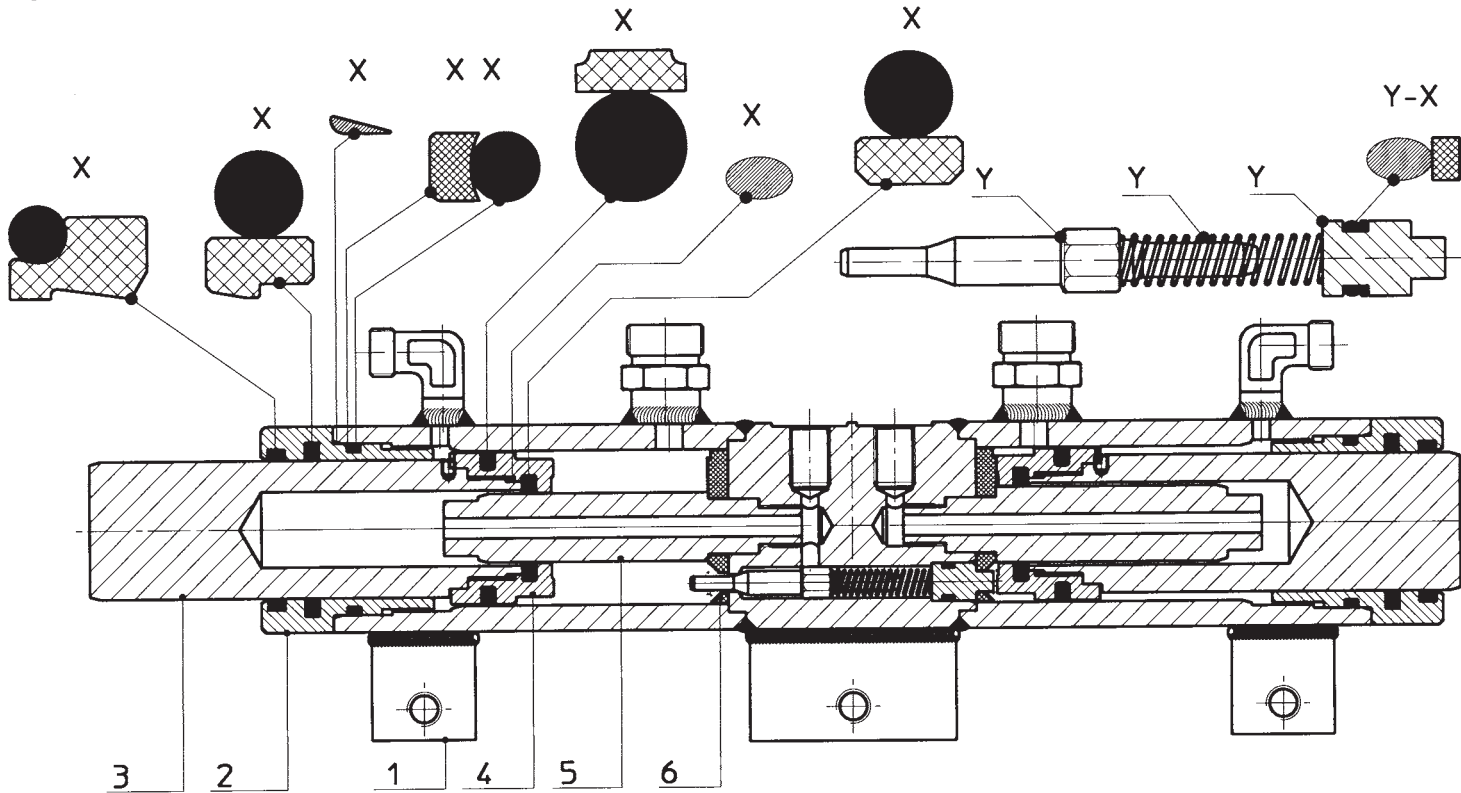

bestelnummer

ordernummer

Num. à commander

Bestellnummer

51119

1	12106	1	
2	31421	2	
3	31455	2	1 ring
4	31453	2	
5	31454	2	18 mm
6	31428	2	
X	05306	1	
Y	05297	1	

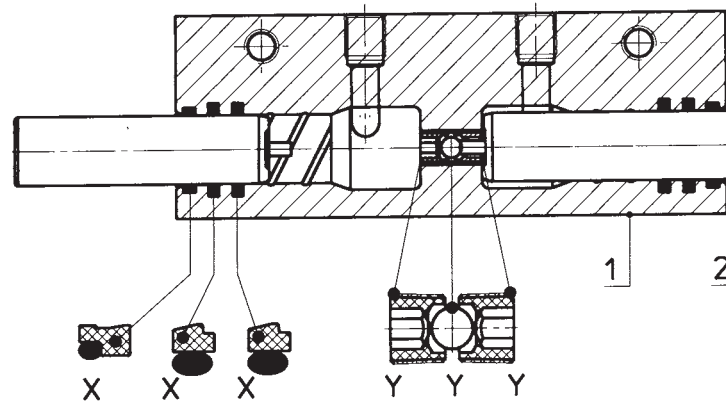

51115

1	31772	1	
2	31436	2	
X	05294	1	
Y	05298	1	

92188/1

Afbeelding 11 : Intrekcilinder en klepcilinder  
Abbildung 11 : Ladezylinder und Klappezylinder

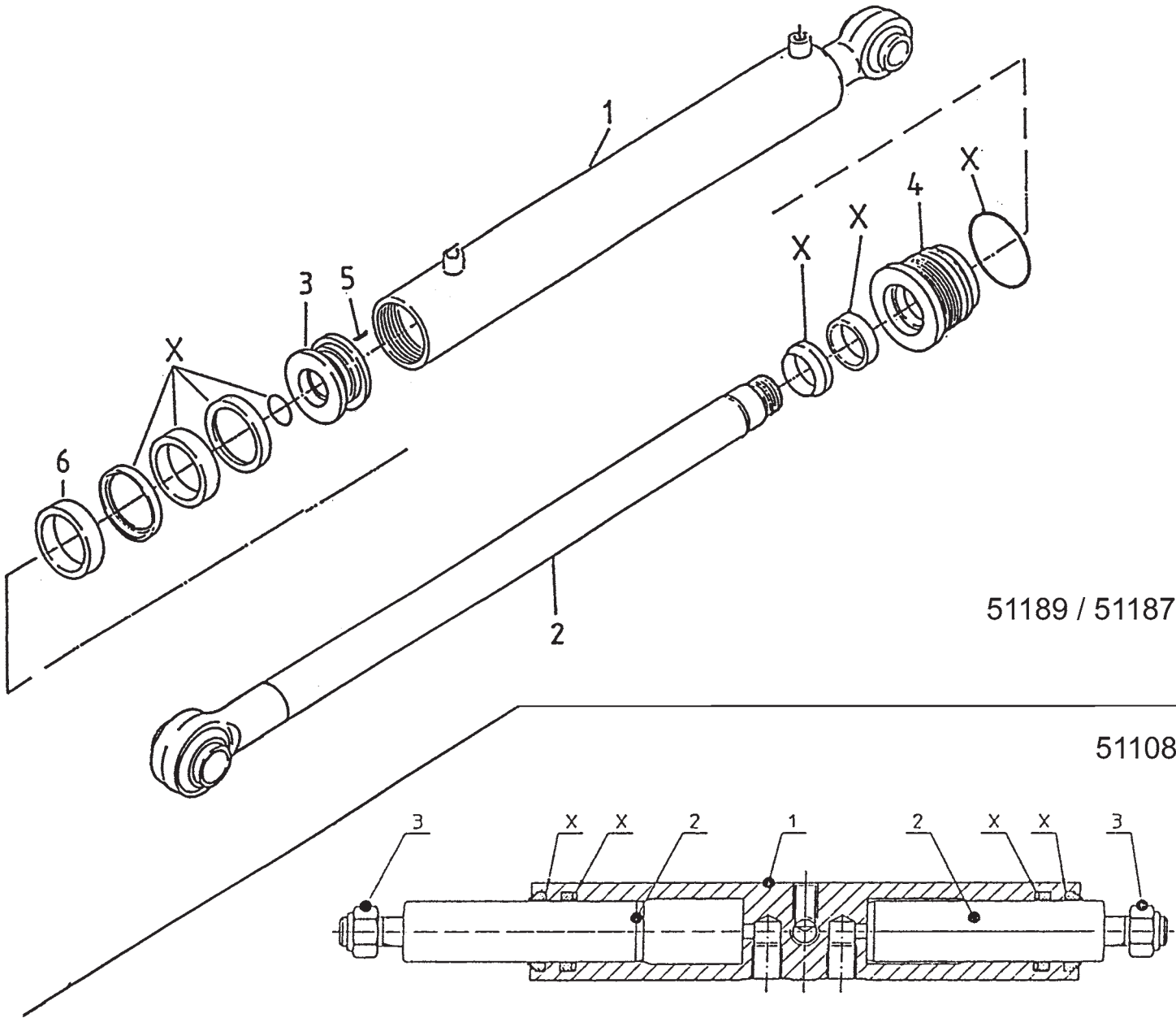

Bestelnummer  
Bestellnummer  
Ordernummer  
Num. a commander

**51189 Mes / Messer**

1	12728	1	
2	12748	1	
3	31446	1	
4	31741	1	
5	84119	1	M6 x 10
X	05350	1	

**51187 Kam / Kamm**

1	12726	1	
2	12805	1	
3	30856	1	
4	30855	1	
5	84119	1	M6 x 10
X	05200	1	

**51108**

1	31734	1	
2	31736	2	
3	86212	2	M12
X	05349	1	

92188/1

Afbeelding 12 : Aanzetcilinder

Abbildung 12 : Vorschubzylindern

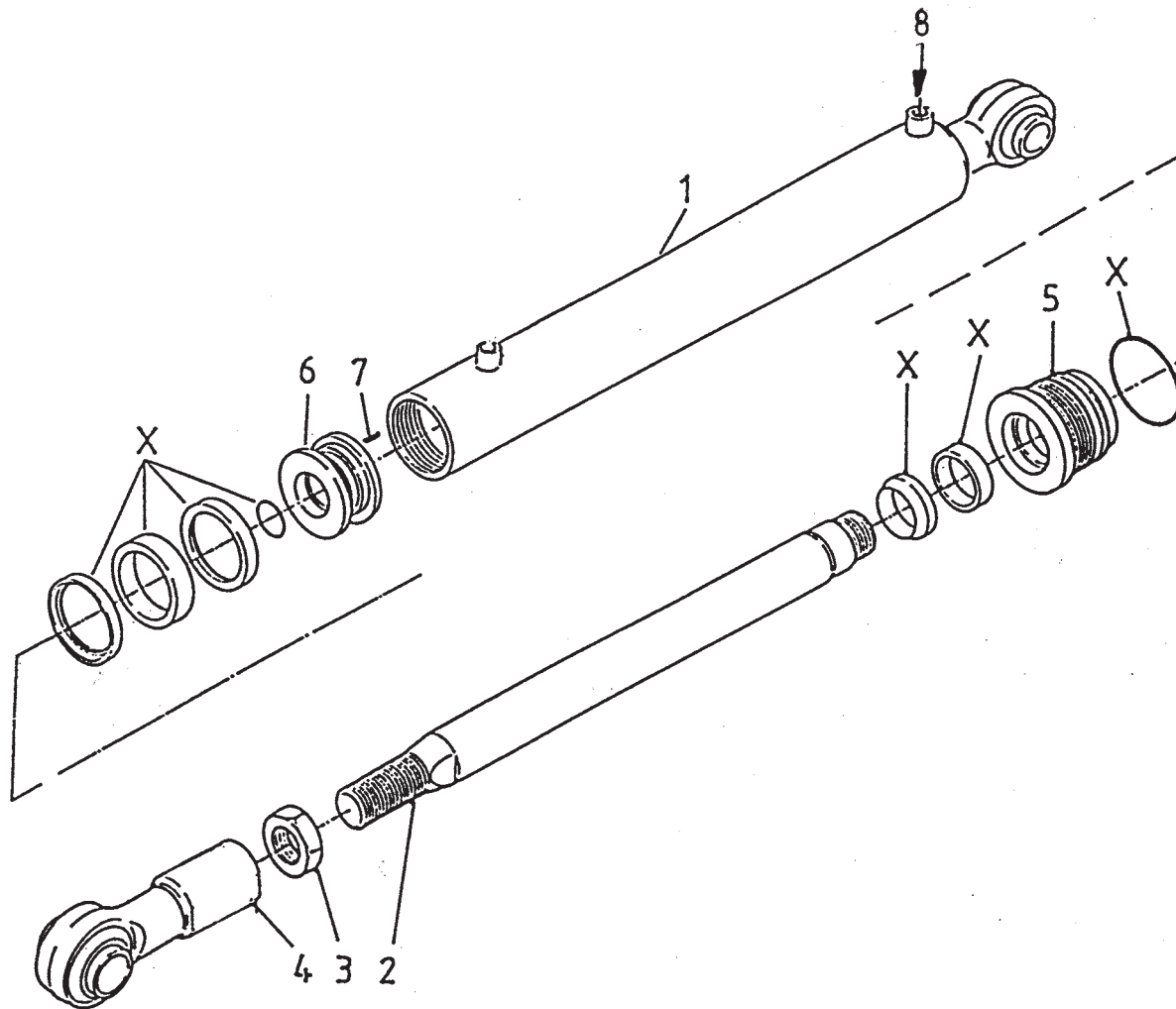

bestelnummer

ordernummer

Num. à commander

Bestellnummer

51188 Mes / Messer

1	12727	1	
2	32175	1	
3	86141	1	
4	11671	1	
5	31741	1	
6	31446	1	
7	84119	1	M6 x 10
8	53274	1	Ø 1,5 mm
X	05350	1	

51186 Kam / Kamm

1	12725	1	
2	32162	1	
3	86920	1	
4	12773	1	
5	32161	1	
6	30519	1	
7	84119	1	M6 x 10
8	53281	1	Ø 2,8 mm
X	05450	1	

92188/1

Afbeelding 13 : Handbediening

Abbildung 13 : Handbedienung

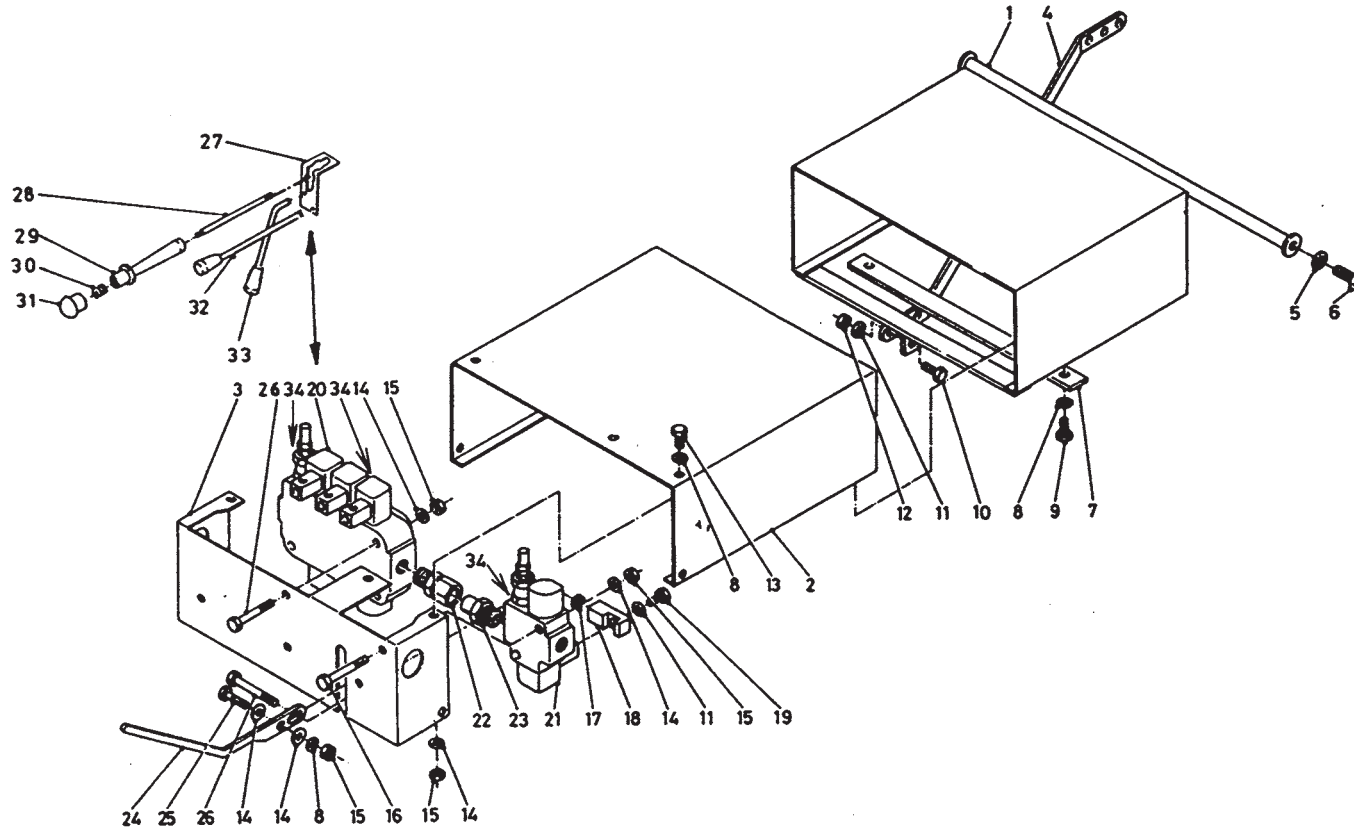

bestelnummer

ordernummer

Num. à commander

Bestellnummer

1	12838	1	
2	12837	1	
3	12836	1	
4	28178	1	
5	85112	2	M12
6	81236	2	M12 x 35
7	28177	1	
8	85108	9	M8
9	80831	2	M8 x 30
10	81041	1	M10 x 40
11	85110	4	M10
12	86210	2	M10
13	80821	5	M8 x 20
14	85109	11	M8
15	86208	11	M8
16	80860	2	M8 x 60
17	86108	1	M8
18	28179	1	
19	81026	1	M10 x 26
20	53294	1	
21A	53461	1	Dubbel
21B	53462	1	Enkel
22	X50102	1	
23	50132	1	
24	28180	1	
25	80835	1	M8 x 35
26	80850	3	M8 x 50
27	27831	1	
28	53475	1	
29	60395	1	
30	65090	1	
31	60396	1	
32	53473	1	
33	53474	1	
34	78128	10	Ø17.86x2.62/70

92188/1

Afbeelding 14 : Mechanische afstandsbediening

Abbildung 14 : Mechanische Fernbedienung

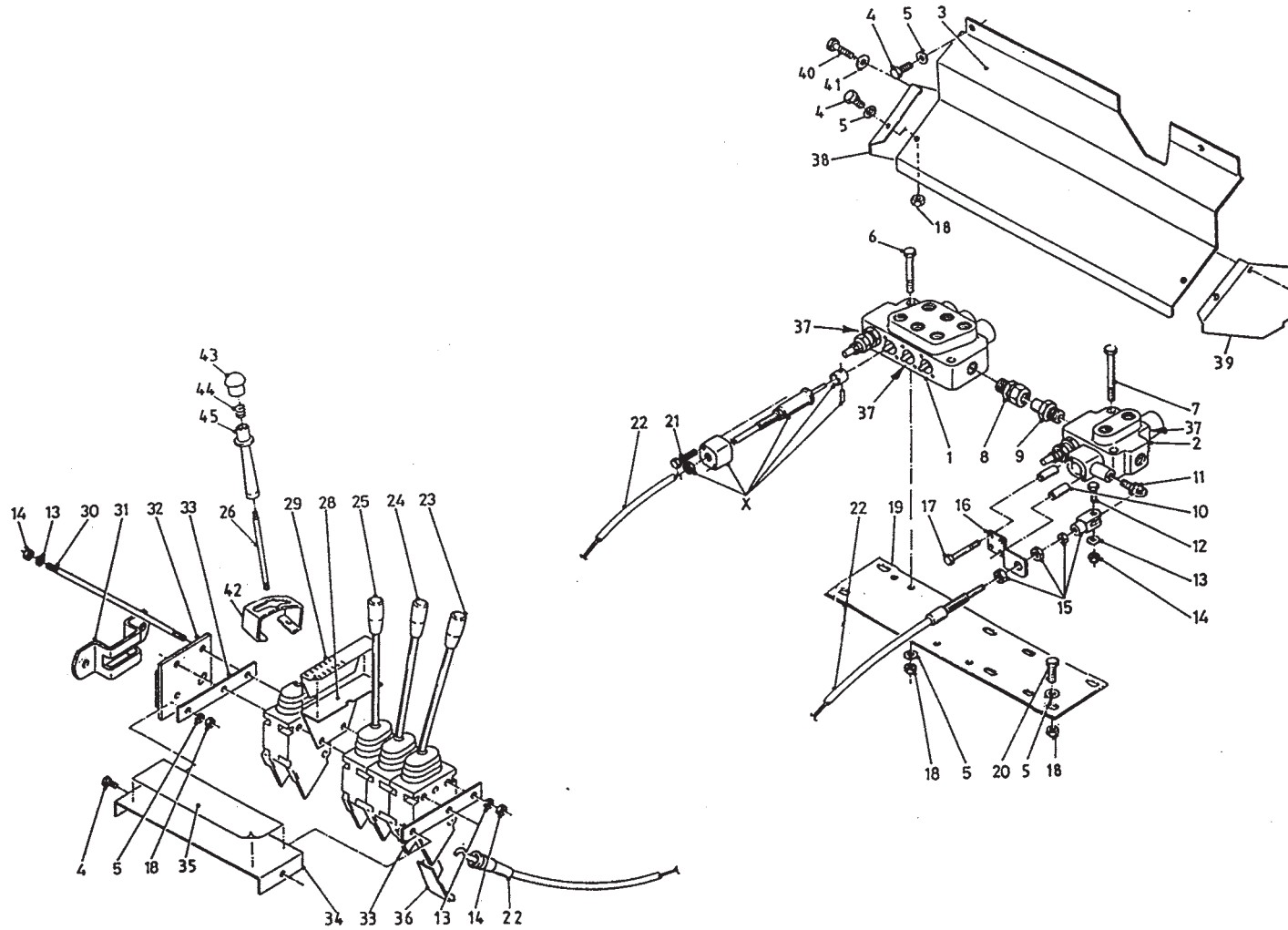

bestelnummer

ordernummer

Num. à commander

Bestellnummer

1	53294	1	
2A	53258	1	RL/LL
2B	53259	1	DZ
3	28181	1	
4	80816	6	M8 x 16
5	85108	14	M8
6	84401	2	M8 x 40
7	84427	2	M8 x 55
8	X50102	1	
9	50132	1	
10	50936	2	
11	11894	1	
12	80620	1	M6 x 20
13	85106	7	M6
14	86206	7	M6
15	31683	1	
16	25036	1	
17	80680	2	M6 x 80
18	86208	10	M8
19	26190	1	
20	80826	4	M8 x 25
21	84480	6	M6 x 45
22	79080	4	
23	53480	1	
24	53130	1	
25	53129	1	
26	53478	1	
28	25044	1	
29	91235	1	
30	84043	3	
31	20199	1	
32	11139	1	
33	22244	2	
34	23168	1	

92188/1

Afbeelding 14 : Mechanische afstandsbediening

Abbildung 14 : Mechanische Fernbedienung

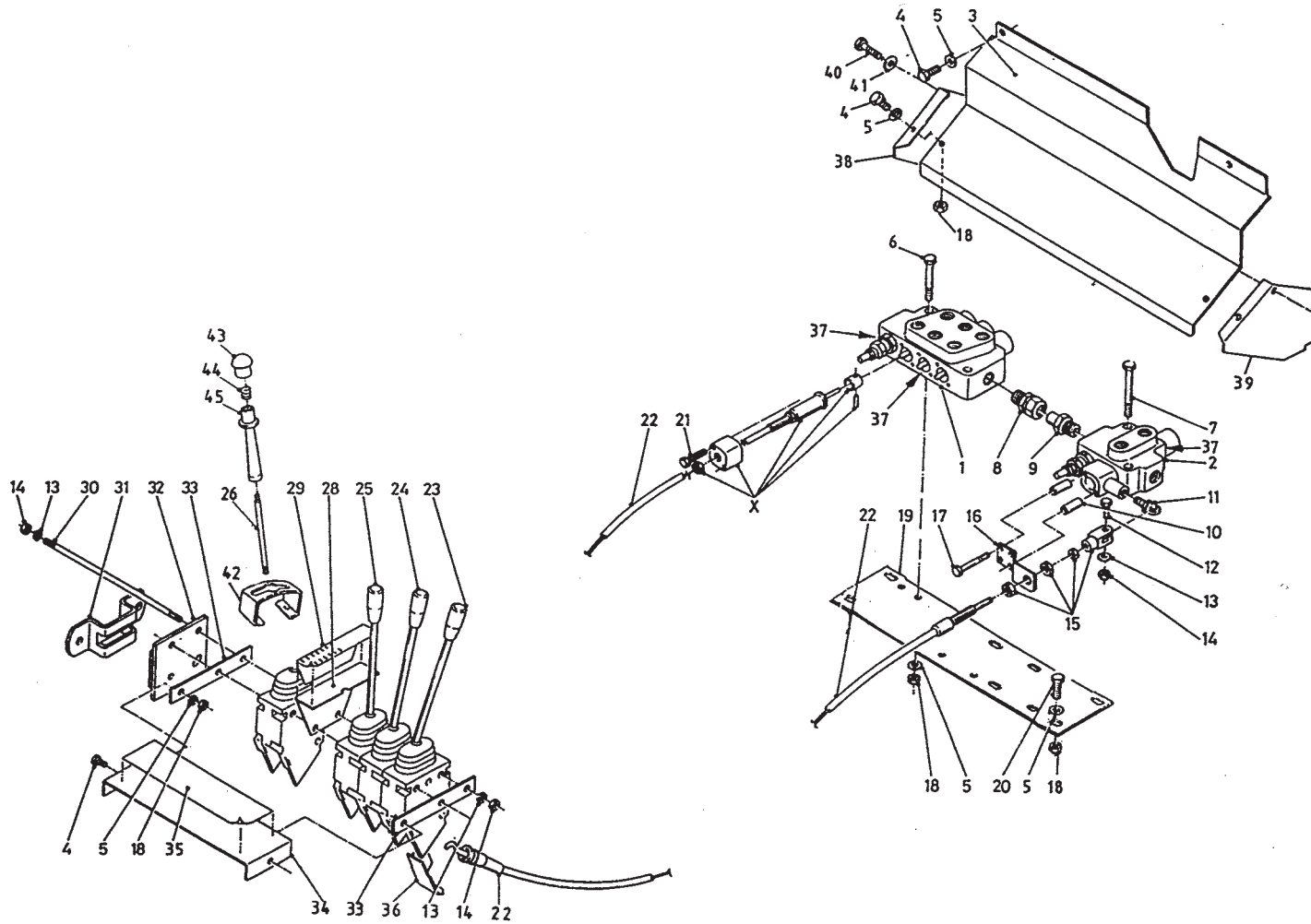

bestelnummer			
ordernummer			
Num. à commander			
Bestellnummer			
35A	91266	1	DZ
35B	91267	1	RL/LL
36	60210	4	
37	78128	10	17,86 x 2,62/70
38	28183	1	
39	28182	1	
40	81041	2	M10 x 40
41	85110	2	M10
42	28997	1	
43	60396	1	
44	65090	1	
45	60395	1	

**92188/1**

Afbeelding 15 : Elektrische bediening  
 Abbildung 15 : Elektrische Bedienung

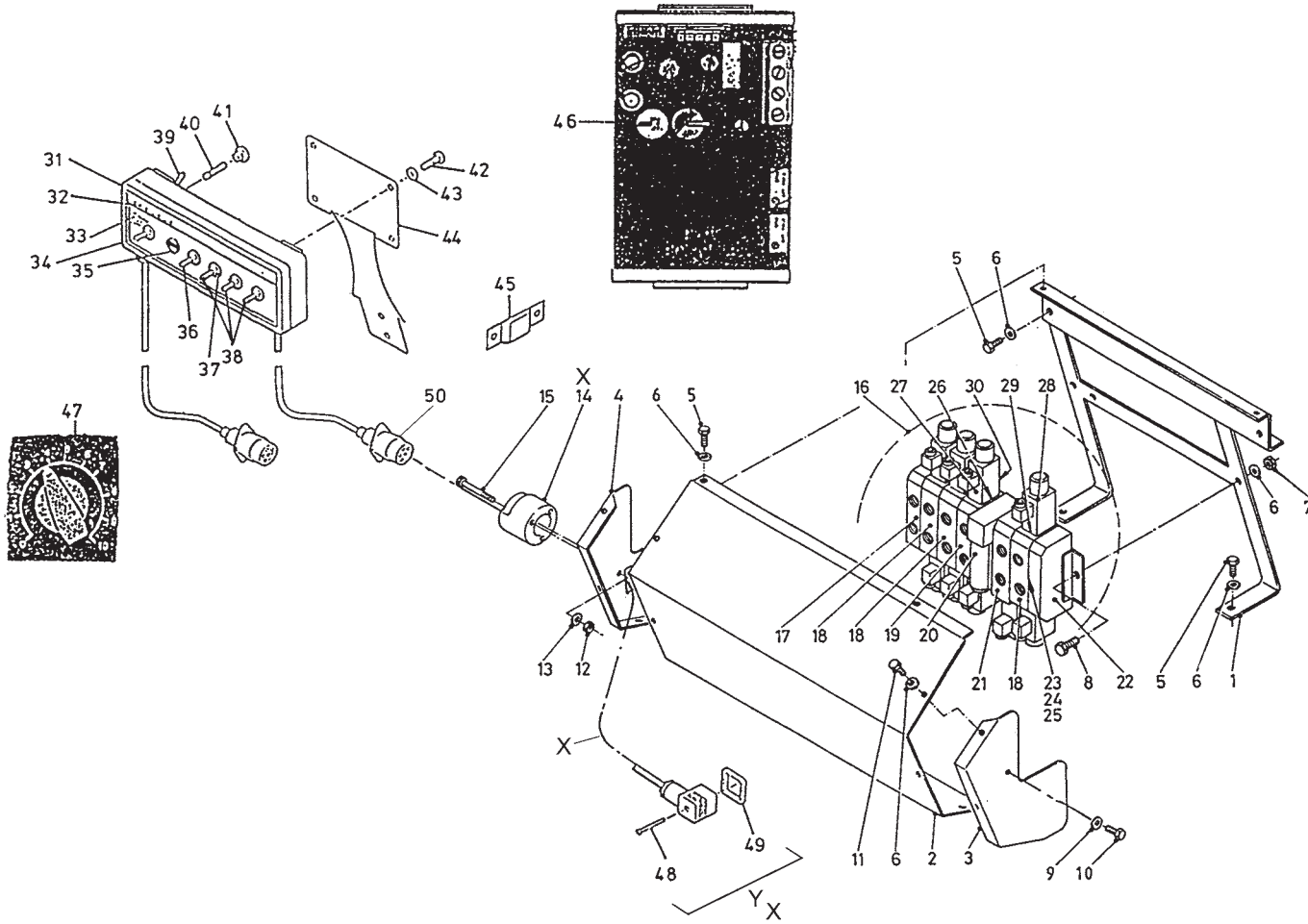

Bestelnummer  
 Bestellnummer  
 Ordernummer  
 Num. a commander

1	12303	1
2	28184	1
3	28185	1
4	28186	1
5	80816	2 M8 x 16
6	85108	14 M8
7	86208	2 M8
8	80826	2 M8 x 25
9	85110	2 M10
10	81041	2 M10 x 40
11	80826	6 M8 x 25
12	86205	3 M5
13	85105	3 M5
14	98156	1
15	84476	3 M5 x 35
16	53400	1
17	53404	1
18	53405	3
19	53409	1
20	53412	1
21	53406	1
22	53407	1
23	78143	21 17,12x2,62/90
24	78144	7 10,77x2,62/90
25	78132	7 14,42x1,78/70
26	78145	16 18,72x2,62/70
27	98200	8
28	98199	1
29	78062	1 18,77x1,78/70
30	78134	16 15,60x1,78/70
31A	98178	1 DZ
31B	98188	1 EZ
32	91015	1
33	98051	1
34A	98061	1 DZ
34B	98205	1 EZ
35	98183	1
36	98206	1
37	98056	5
38	98113	3



**92188/1**

Afbeelding 15 : Elektrische bediening  
 Abbildung 15 : Elektrische Bedienung

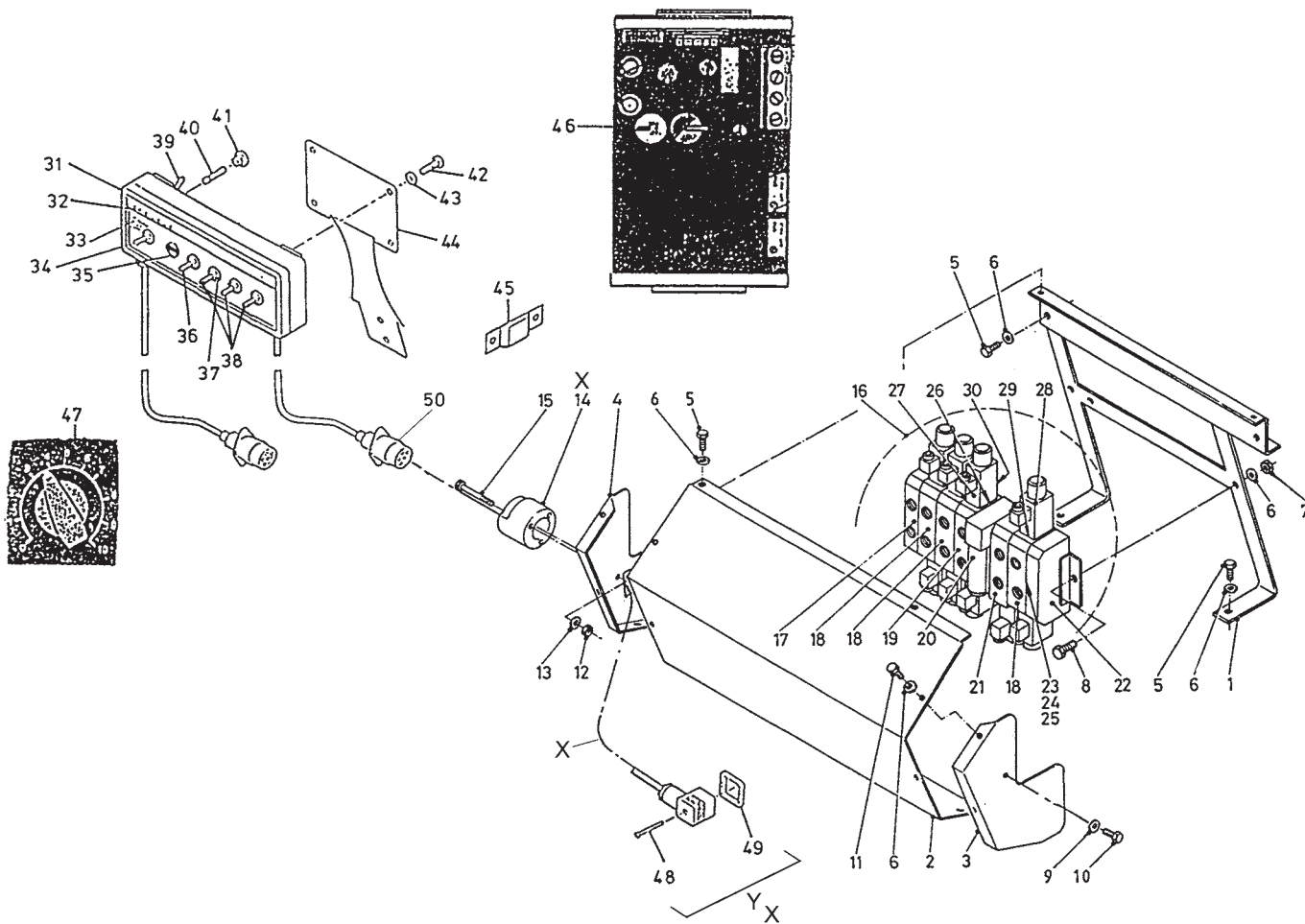

Bestelnummer  
 Bestellnummer  
 Ordernummer  
 Num. a commander

39	98054	1	
40	98053	1	
41	98052	1	
42	80610	4	M6 x 10
43	85106	4	M6
44	40420	1	
45	24644	1	
46	98208	1	
47	98209	1	
48	84711	12	M3 x 35
49	60180	12	
50	98157	1	Connector
X	98147	1	Cable/connector
Y	98226	1	Connector complete

92188/1

Afbeelding 16 : Slangenloop enkelzijdig lossend handbediening en mechanische afstandsbediening

Abbildung 16 : Hydr. Plan einseitige Entleerung Handbediening und mechanische Fernbediening

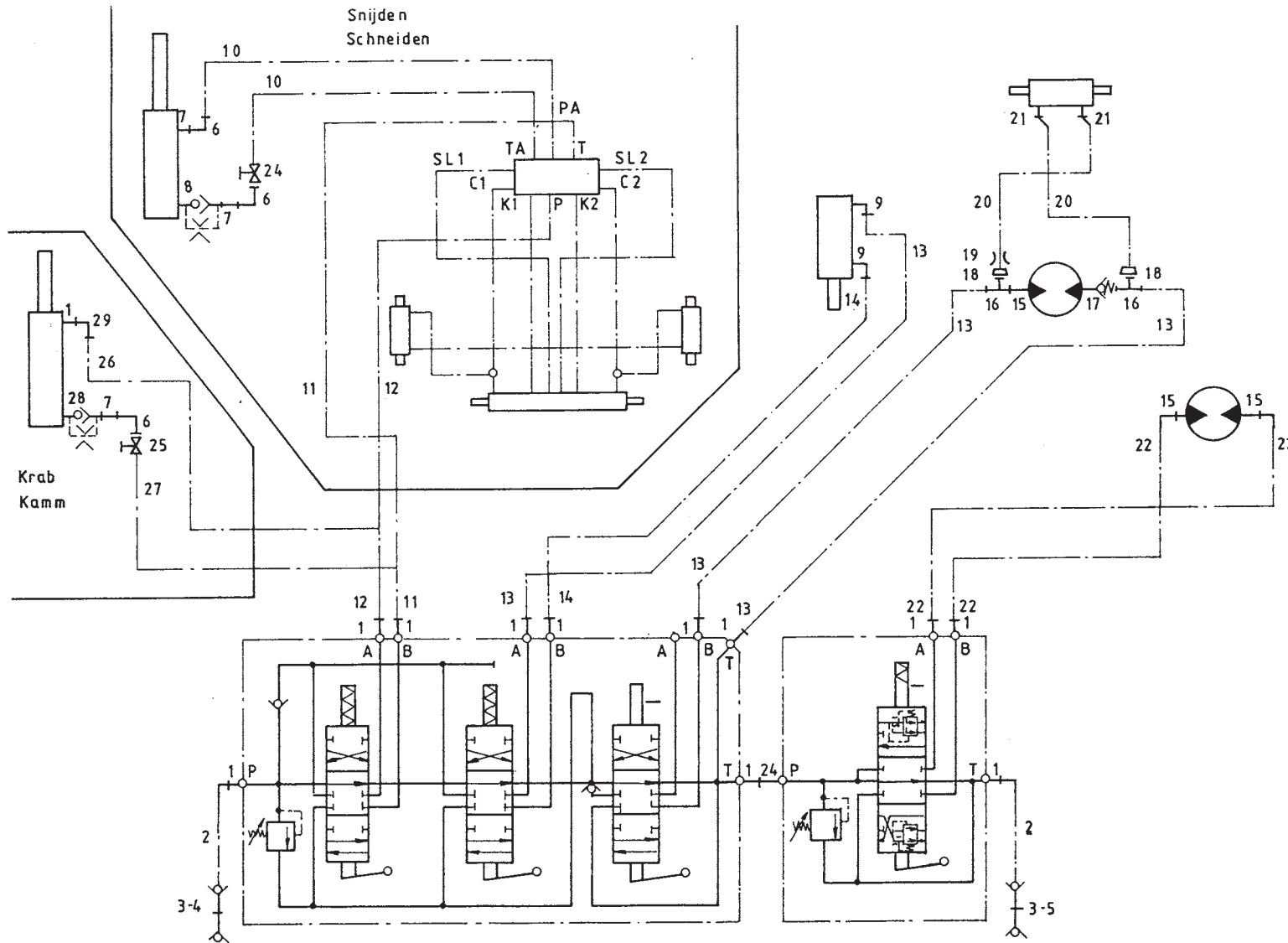

bestelnummer

ordernummer

Num. à commander

Bestellnummer

1	X50102	11	
2	W50805	2	½" 1400 RH
3	53301	2	
4	53303	1	Rood
5	53326	1	Blauw
6	50122	2	
7	X50113	2	
8	53281	1	Ø 2,8
9	X50101	3	
10	W50908	2	¾" 3000 RR
11	W50687	1	½" 3000 RR
12	W50916	1	½" 3300 RR
13	W50641	3	½" 1800 RR
14	W50784	1	½" 2250 RR
15	X50117	3	
16	X50303	2	
17	53269	1	
18	X50304	2	
19	30752	1	Ø 1,5
20	W50948	2	¼" 360 R45°
21	X50104	2	
22	W50748	2	½" 2200 RH
23	50132	1	
24	51045	1	
25	51044	1	
26	W50784	1	½" 2250 RR
27	W50818	1	½" 1650 RR
28	53173	1	Ø 2
29	X50143	1	

92188/1

Afbeelding 17 : Slangenloop dubbelzijdig lossend handbediening en mechanische afstandsbediening

Abbildung 17 : Hydr. Plan beidseitige Entleerung Handbedienung und mechanische Fernbedienung

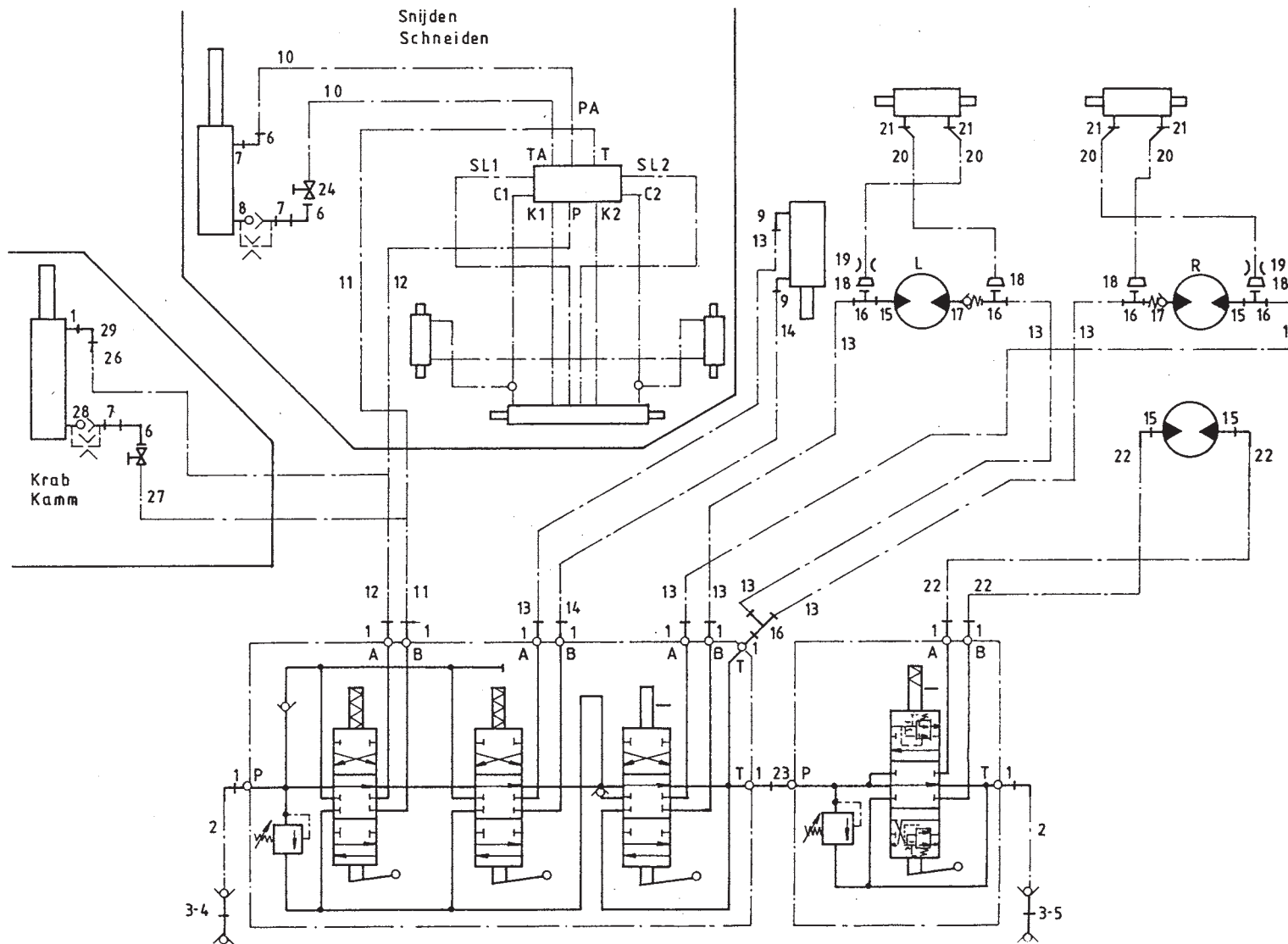

bestelnummer

ordernummer

Num. à commander

Bestellnummer

1	X50102	11	
2	W50805	2	½" 1400 RH
3	53301	2	
4	53303	1	Rood
5	53326	1	Blauw
6	X50122	2	
7	X50113	2	
8	53281	1	Ø 2,8
9	X50101	3	
10	W50908	2	¾" 3000 RR
11	W50687	1	½" 3000 RR
12	W50916	1	½" 3300 RR
13	W50641	3	½" 1800 RR
14	W50784	1	½" 2250 RR
15	X50117	4	
16	X50303	5	
17	53269	2	
18	X50304	4	
19	30752	2	Ø 1,5
20	W50948	4	¼" 360 R45°
21	X50104	4	
22	W50748	2	½" 2200 RH
23	50132	1	
24	51045	1	
25	51044	1	
26	W50784	1	½" 2250 RR
27	W50818	1	½" 1650 RR
28	53173	1	Ø 2
29	X50143	1	

92188/1

Afbeelding 18 : Slangenloop enkelzijdig lossend elektrische afstandsbediening

Abbildung 18 : Hydr. Plan einseitige Entleerung elektrische Fernbedienung

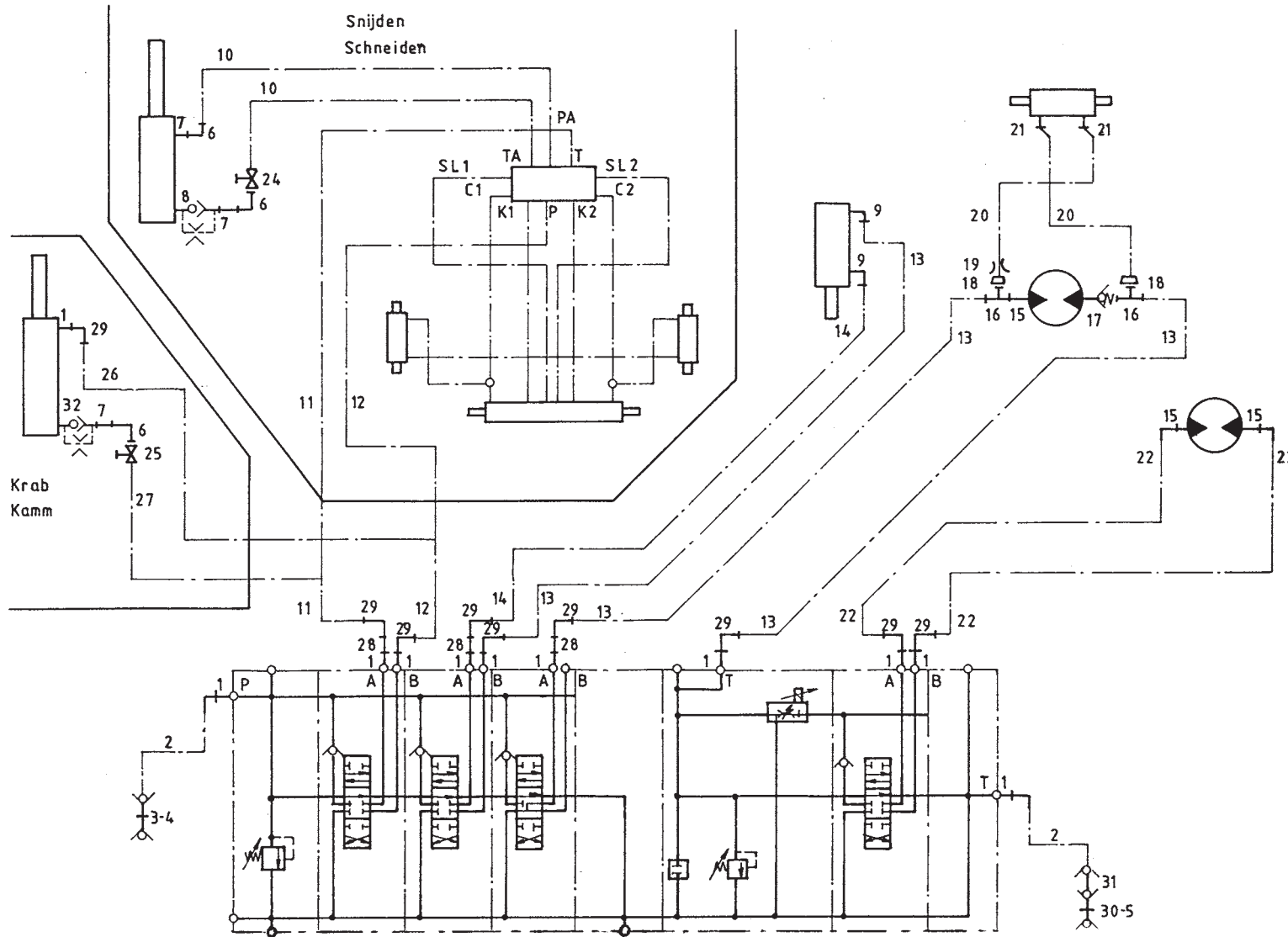

bestelnummer

ordernummer

Num. à commander

Bestellnummer

1	X50102	10	
2	W50805	2	½" 1400 RH
3	53301	1	
4	53303	1	
5	53326	1	
6	50122	2	
7	X50113	2	
8	53281	1	Ø 2,8
9	X50101	1	
10	W50908	2	¾" 3000 RR
11	W50687	1	½" 3000 RR
12	W50916	1	½" 3300 RR
13	W50641	3	½" 1800 RR
14	W50784	1	½" 2250 RR
15	X50117	3	
16	X50303	2	
17	53451	1	
18	X50304	2	
19	30752	1	Ø 1,5
20	W50948	2	¼" 360 R45°
21	X50104	2	
22	W50748	2	½" 2200 RH
24	51045	1	
25	51044	1	
26	W50784	1	½" 2250 RR
27	W50818	1	½" 1650 RR
28	50133	2	
29	X50143	8	
30	53309	1	
31	53467	1	
32	53173	1	Ø 2

92188/1

Afbeelding 19 : Slangenloop dubbelzijdig lossend elektrische afstandsbediening

Abbildung 19 : Hydr. Plan beidseitige Entleerung elektrische Fernbedienung

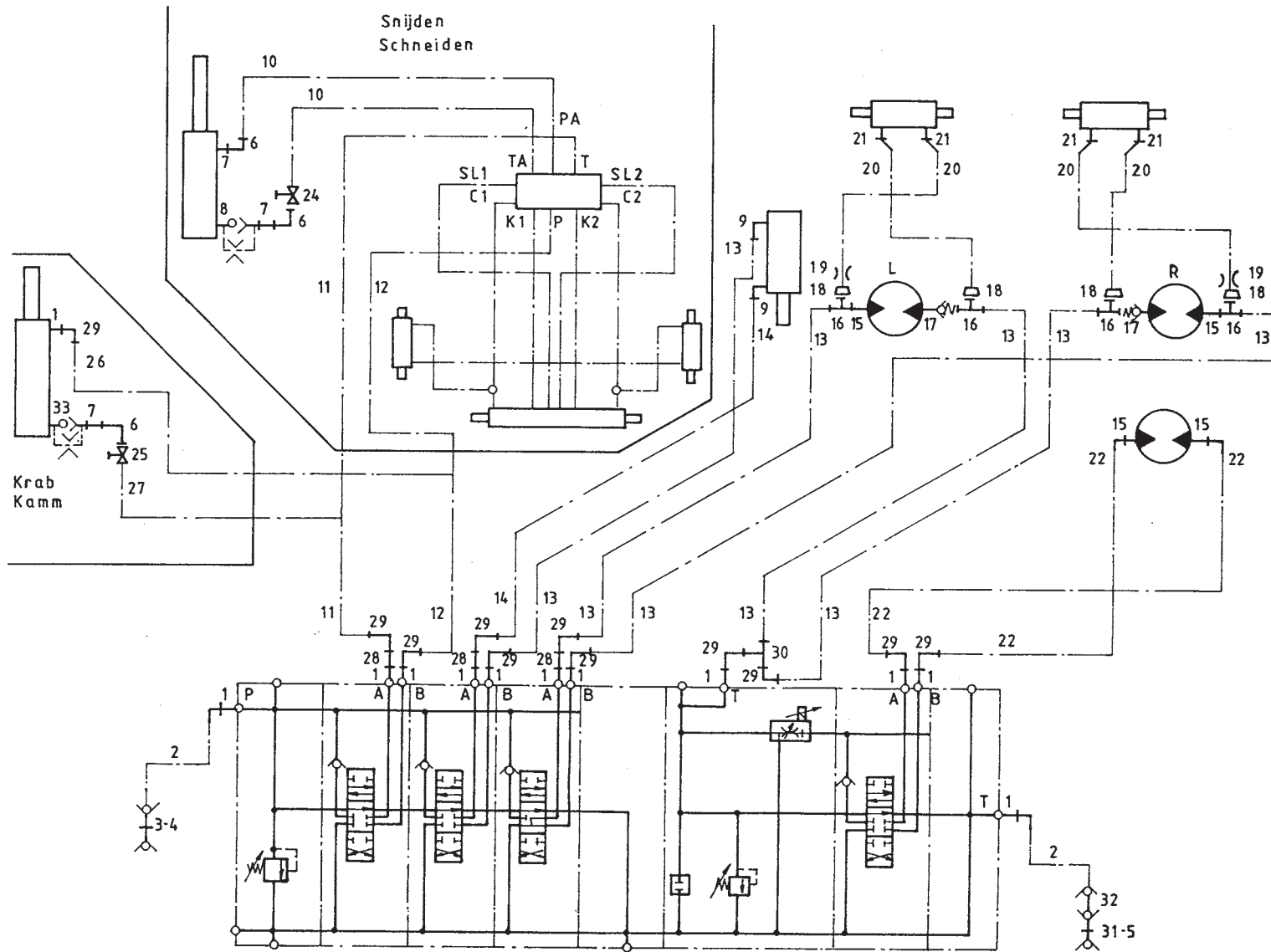

bestelnummer

ordernummer

Num. à commander

Bestelnummer

1	X50102	10
2	W50805	2 ½" 1400 RH
3	53301	1
4	53303	1 Rood
5	53326	1 Blauw
6	50122	2
7	X50113	2
8	53281	1 Ø 2,8
9	X50101	1
10	W50908	2 ¾" 3000 RR
11	W50687	1 ½" 3000 RR
12	W50916	1 ½" 3300 RR
13	W50641	3 ½" 1800 RR
14	W50784	1 ½" 2250 RR
15	X50117	4
16	X50303	4
17	53451	2
18	X50304	4
19	30752	2 Ø 1,5
20	W50948	4 ¼" 360 R45°
21	X50104	4
22	W50748	2 ½" 2200 RH
24	51045	1
25	51044	1
26	W50784	1 ½" 2250 RR
27	W50818	1 ½" 1650 RR
28	50133	2
29	X50143	11
30	X50362	1
31	53309	1
32	53467	1
33	53173	1 Ø 2

92188/1

Afbeelding 20 : Elektrisch schema

Abbildung 20 : Elektrischer Schaltplan

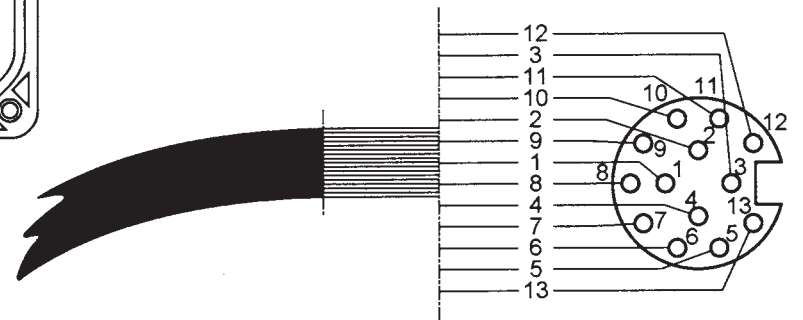
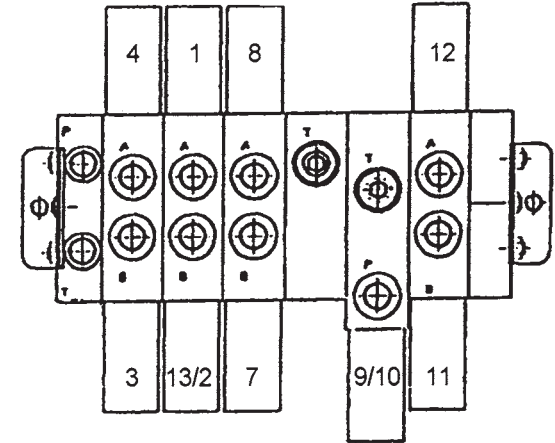
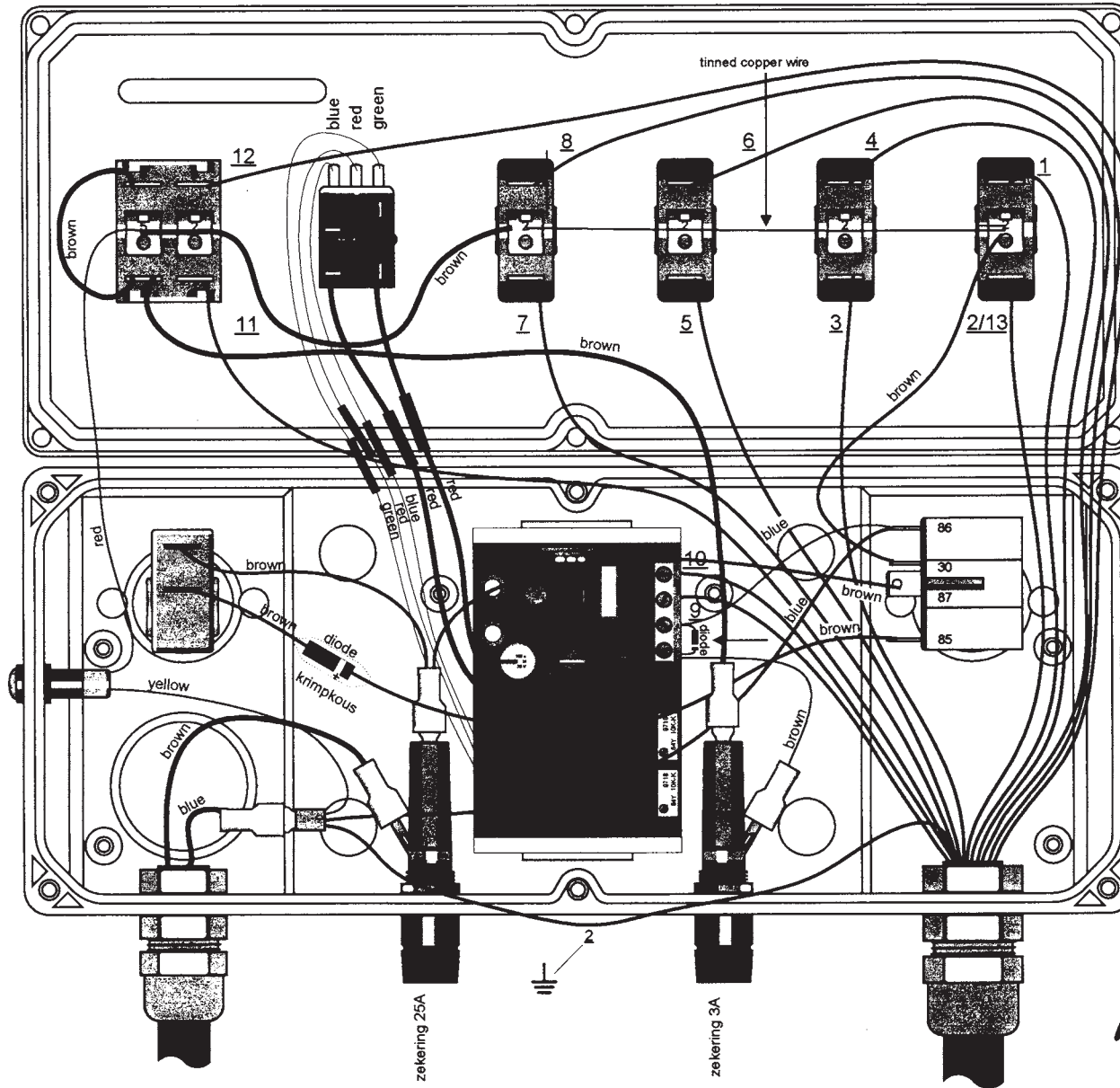



Hinmanweg 19  
7575 BE Oldenzaal - Holland  
Postbus 134  
7570 AC Oldenzaal - Holland

e-mail: [info@trioliet.nl](mailto:info@trioliet.nl)  
<http://www.trioliet.nl>

Tel.: 0541 - 57 21 21 / (+) 31 - 541 - 57 21 21  
Fax: 0541 - 57 21 25 / (+) 31 - 541 - 57 21 25

Voor onderdelen / Für Ersatzteile / For spare parts / pour pièces de rechange

Tel.: 0541 - 57 21 36 / (+) 31 - 541 - 57 21 36  
Fax: 0541 - 57 21 40 / (+) 31 - 541 - 57 21 40