

*Trioliet Mullos
Kuilvoerdoseerwagen*

Multifeed

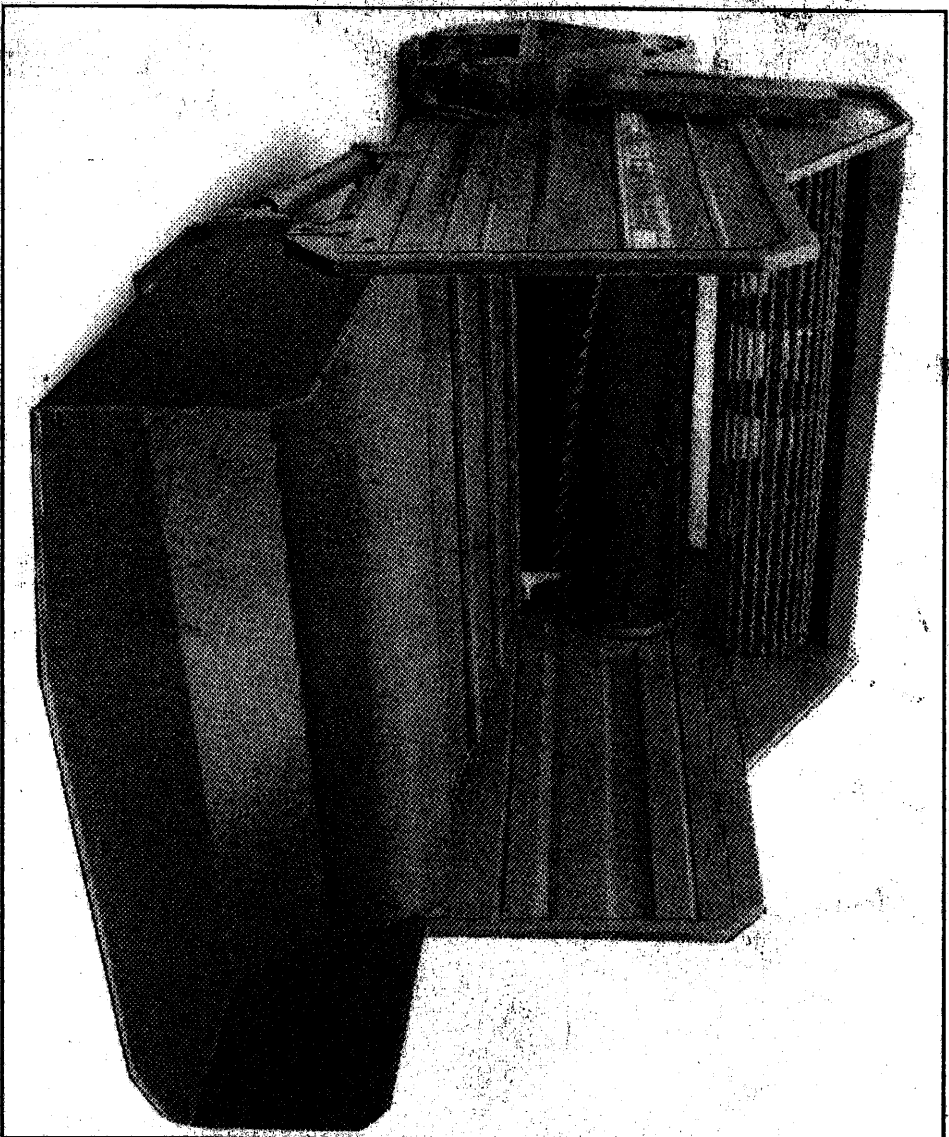

Onderdelenlijst / Ersatzteilliste

Sparepartlist / Liste de pièces de réchange

Bestelnummer / Bestellnummer 92070

Geldig vanaf productieserie nr. / Gültig ab Prod. Series No.: 02

**INHOUDSOPGAVE
INHALT
CONTENTS**

Afb.	
1	Stickers
2	Laadklep
3	Bodemketting
4	Dwarsband
5	Wielstel
6	Trekboom
7	Walsandrijving
8	Doseerwals
9	Terugkrabrotor
10	Doseerrol
11	Hydraulische bodemketting aandrijving
12	Laadklepcilinder
13	3 Handel stroomregelventiel
14	Aftakas
1	Aufkleber
2	Ladeklappe
3	Bodenkette
4	Querförderband
5	Radachse
6	Deichsel
7	Antrieb der Walze
8	Dosierwalze
9	Gegenrotor
10	Stabwalze
11	Hydraulischer Bodenkettenantrieb
12	Ladeklappezylinder
13	3 Hebel-Stromregelventil
14	Zapfwelle
1	Decals
2	Loading Platform
3	Bottom chain
4	Side conveyer
5	Wheelset
6	Drawbar
7	Gearbox and drive system
8	Roller
9	Pick-up rotor
10	Open roller
11	Hydraulic drive system
12	Cylinder loading platform
13	3 Handle-flow control valve
14	PTO shaft

Afbeelding 1 : Stickers
 Abbildung 1 : Aufkleber
 Picture 1 : Decals

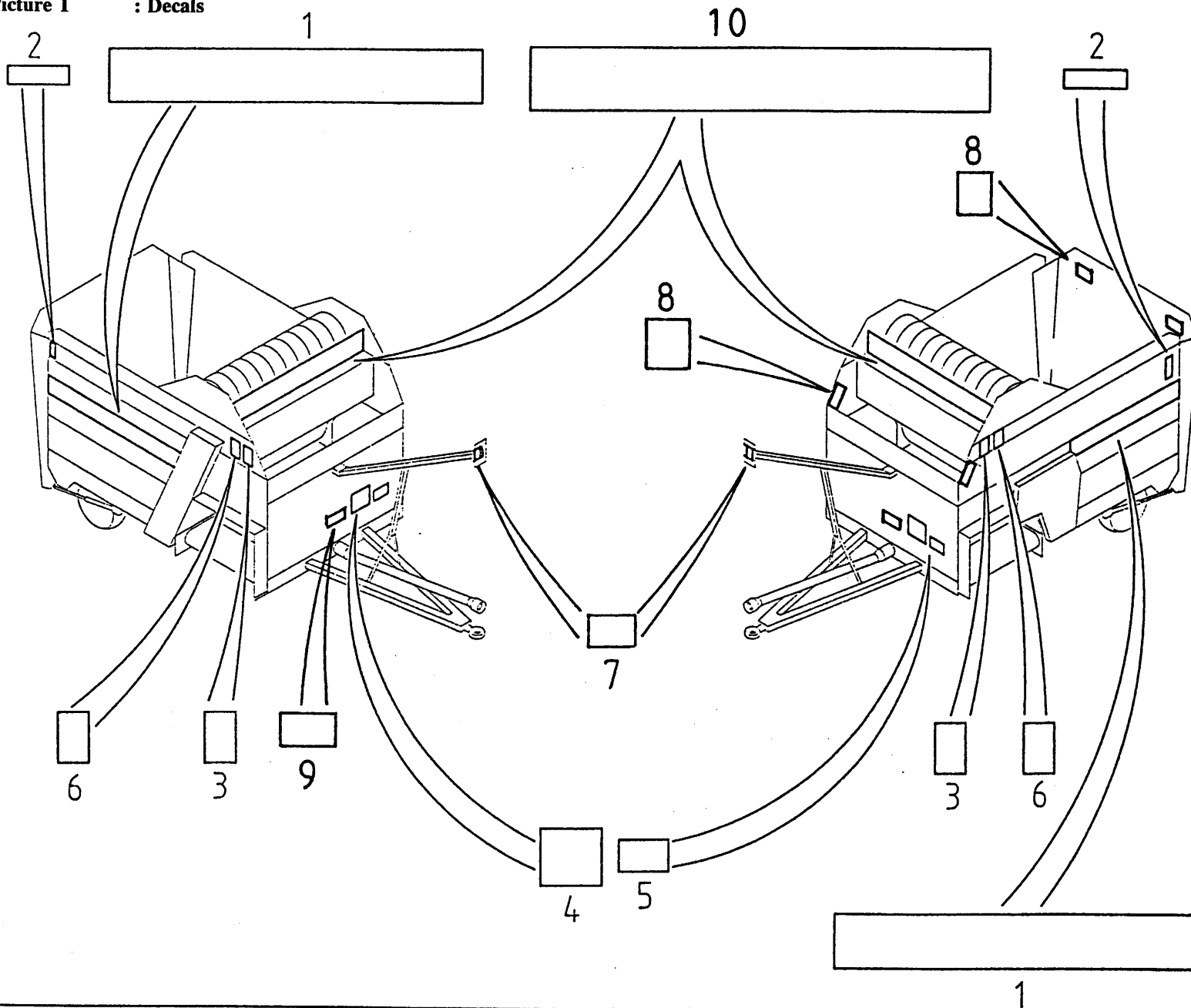

bestelnummer
 ordernummer
 num.à commander
 Bestellnummer

1	91176	2
2	91173	2
3	91162	2
4	91159	1
5	91160	1
6	91152	2
7	91097	1
8	91183	4
9	91193	1
10	91194	1

Afbeelding 2 : Laadklep
Abbildung 2 : Ladeklappe
Picture 2 : Loading Platform

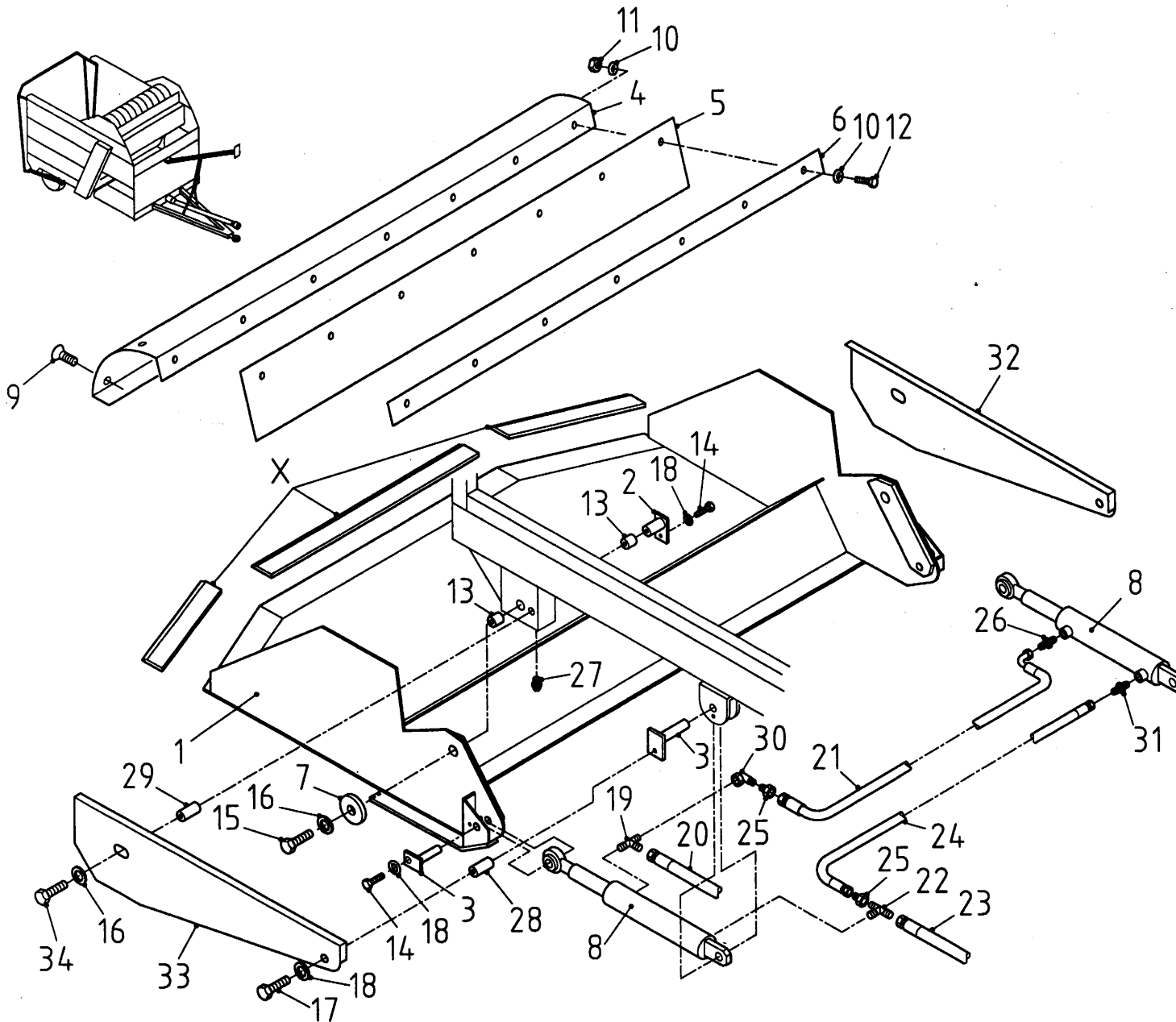

bestelnummer	ordernummer	num.à commander	Bestellnummer
1	11061	1	
2	11370	2	
3	11063	4	
4	22337	1	23337
5	60188	1	
6	22556	1	
7	22445	2	
8	50088	2	
9	84171	6	M 10 x 25
10	85108	5	M 8
11	86208	5	M 8
12	80831	7	M 8 x 30
13	85909	4	
14	80816	4	M 8 x 16
15	81220	2	M 12 x 20
16	85012	2	M 12
17	80846	2	M 8 x 45
18	85008	6	M 8
19	X50308	1	
20	W50765	1	½" 4300RR
21	W50639	1	¾" 2400RZH
22	X50350	1	
23	W50764	1	½" 3900RR
24	W50716	1	¾" 2000RHZ
25	X50154	2	
26	X50113	2	
27	89503	2	M 6
28	23061	2	L = 25
29	23062	2	L = 30
30	X50143	1	
31	X50141	1	
32	23060	1	
33	23059	1	
34	81250	2	M 12 x 50
X	05241	1	

Afbeelding 3 : Bodemketting
Abbildung 3 : Bodenkette
Picture 3 : Bottem chain

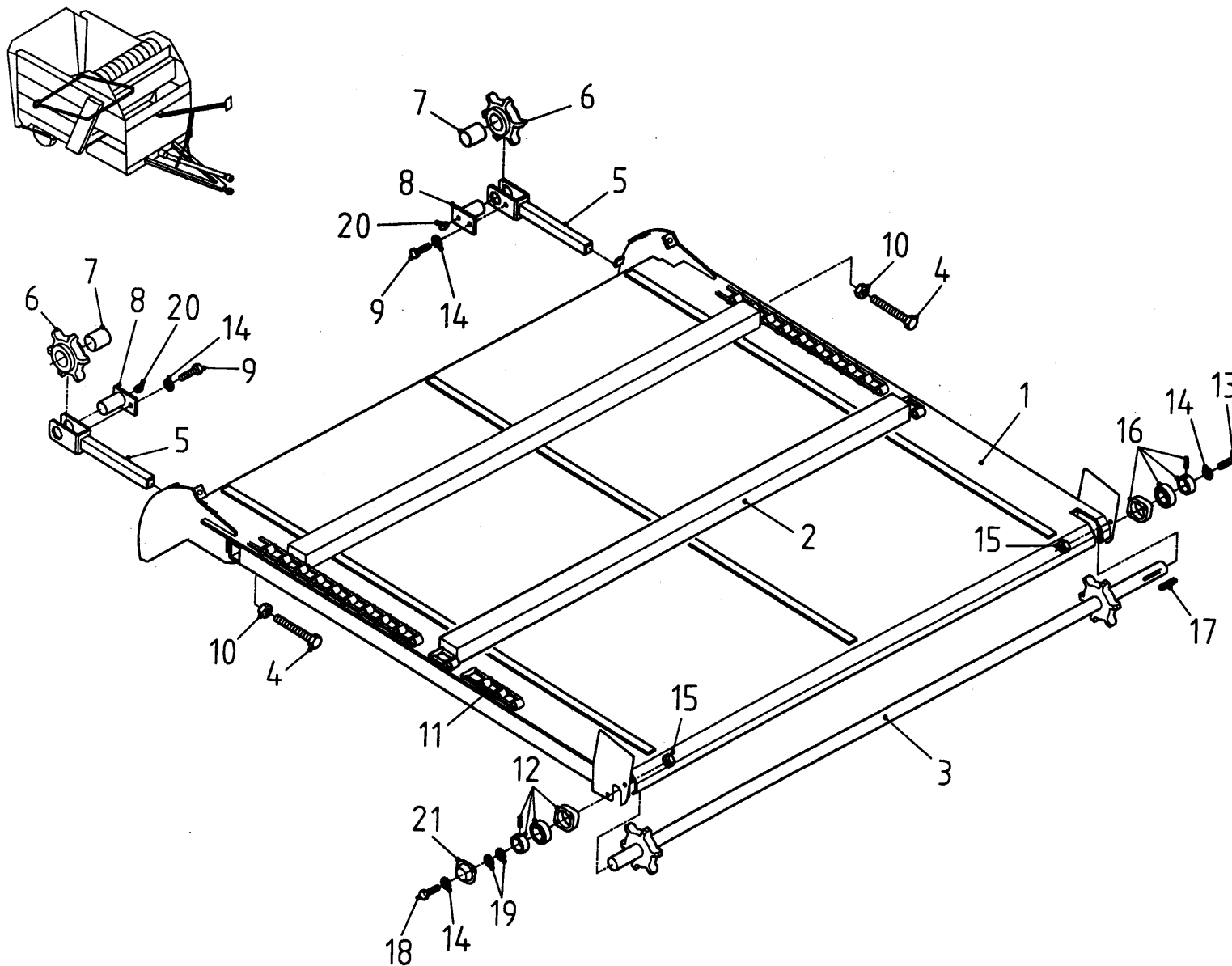

bestelnummer	ordernummer	num.à commander	Bestelnummer
2	11051	9	
3	11049	1	
4	11034	2	
5	11367	2	
6	39072	2	
7	85909	2	
8	11369	2	
9	81020	2	M 10 x 20
10	86120	2	M 20
11	39010	114	
12	70062	1	
13	81045	2	M 10 x 45
14	85010	6	M 10
15	86110	4	M 10
16	70059	1	
17	88331	1	
18	81055	2	M 10 x 55
19	85123	2	M 10
20	89513	2	6mm
21	23303	1	

Afbeelding 4 : Dwarsband
 Abbildung 4 : Querförderband
 Picture 4 : Side conveyor

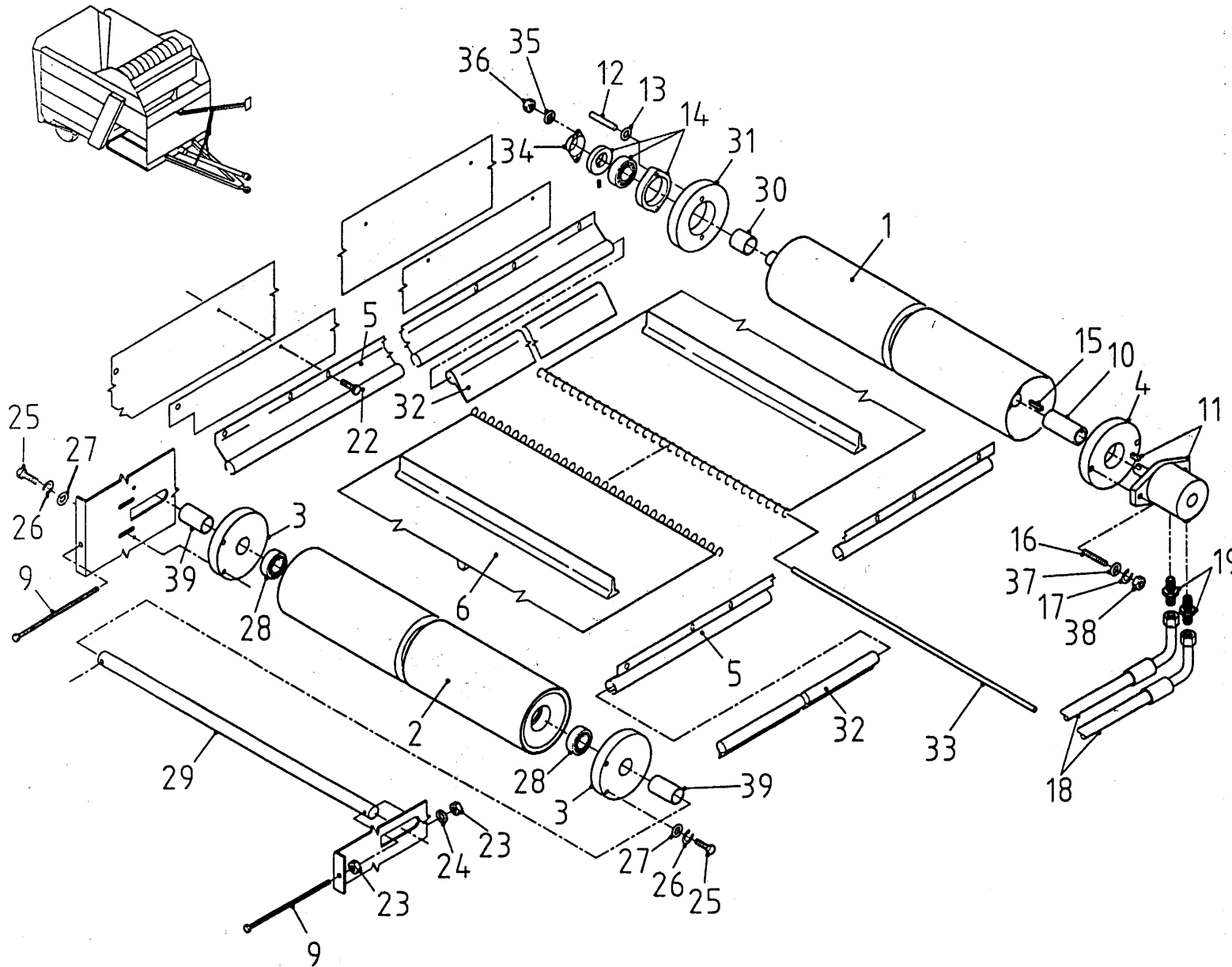

bestelnummer	ordernummer	num.à commander	Bestellnummer
1	11037	1	
2	11136	1	
3	60224	2	
4	31181	2	
5	90274	2	
6	60173	1	
8	60171	1	
9	11017	2	11107
10	30899	1	
11	50077	1	
12	84172	2	M 8 x 70
13	85008	2	M 8
14	70084	1	
15	88330	1	
16	84108	2	M 12 x 60
17	85012	2	M 12
18	W50678	2	½" 3000RH
19	X50117	2	
22	84707	22	M 6,3 x 13
23	86110	2	M 10
24	85110	2	M 10
25	80826	4	M 8 x 25
26	85008	4	M 8
27	85109	4	M 8
28	70068	2	
29	22648	1	
30	23244	1	L = 30
31	60223	2	
32	60216	2	
33	23338	1	
34	23304	1	
35	85108	2	M 8
36	86108	2	M 8
37	85112	2	M 12
38	86212	2	M 12 nyloc
39	23268	2	L = 52

Afbeelding 5 : Wielstel
 Abbildung 5 : Radachse
 Picture 5 : Wheelset

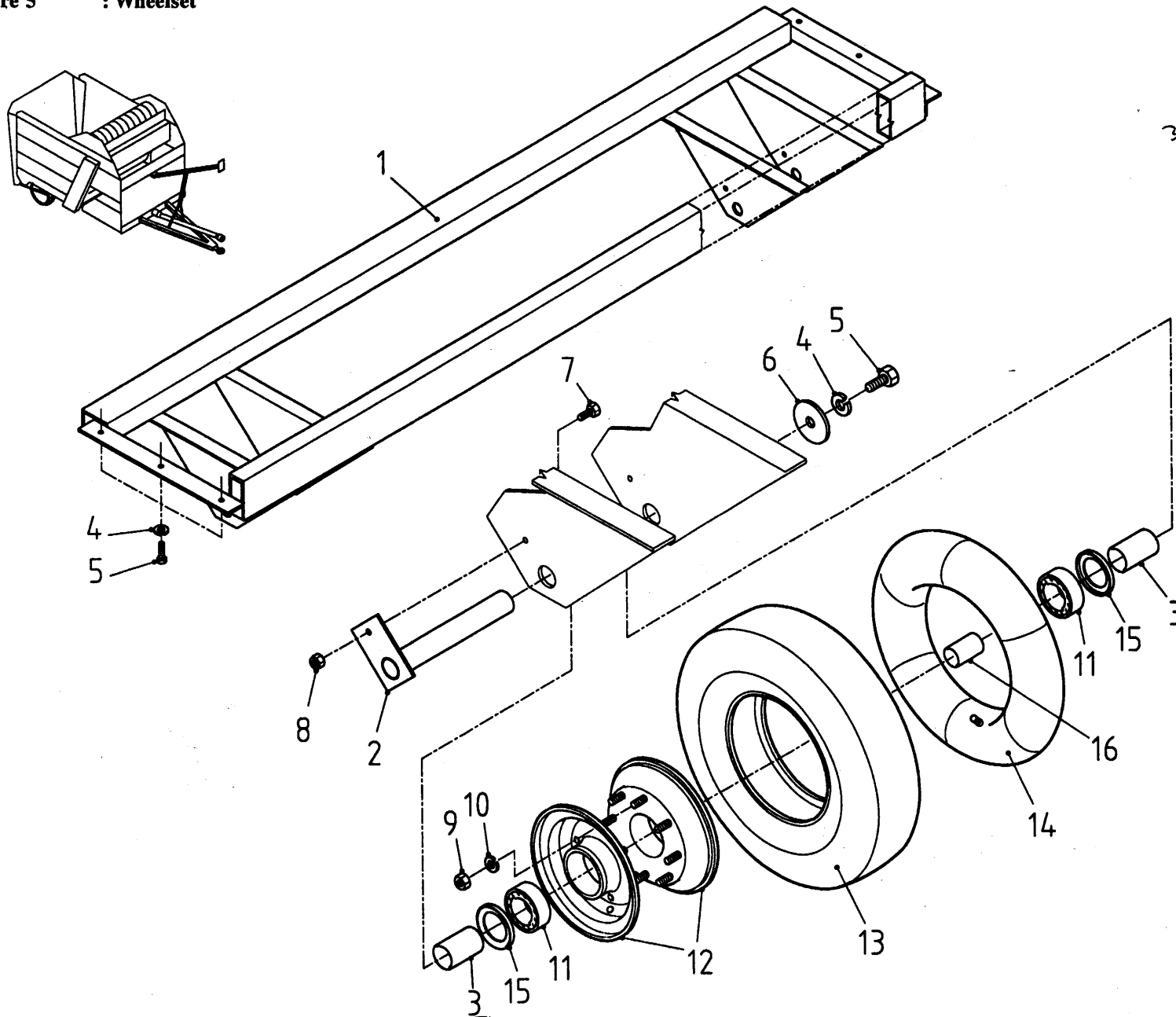

bestelnummer
 ordernummer
 num.à commander
 Bestellnummer

1	11276	1	
2	10498	2	
3	31216	4	L = 48
4	85012	8	M 12
5	81220	8	M 12 x 20
6	22445	2	
7	80821	2	M 8 x 20
8	86208	2	M 8
9	86926	20	M 10
10	85010	20	M 10
11	70010	4	
12	90068	2	
13	90070	2	
14	90069	2	
15	23105	4	
16	23296	2	370 x 57

Afbeelding 6 : Trekboom
 Abbildung 6 : Deichsel
 Picture 6 : Drawbar

bestelnummer
 ordernummer
 num.à commander
 Bestellnummer

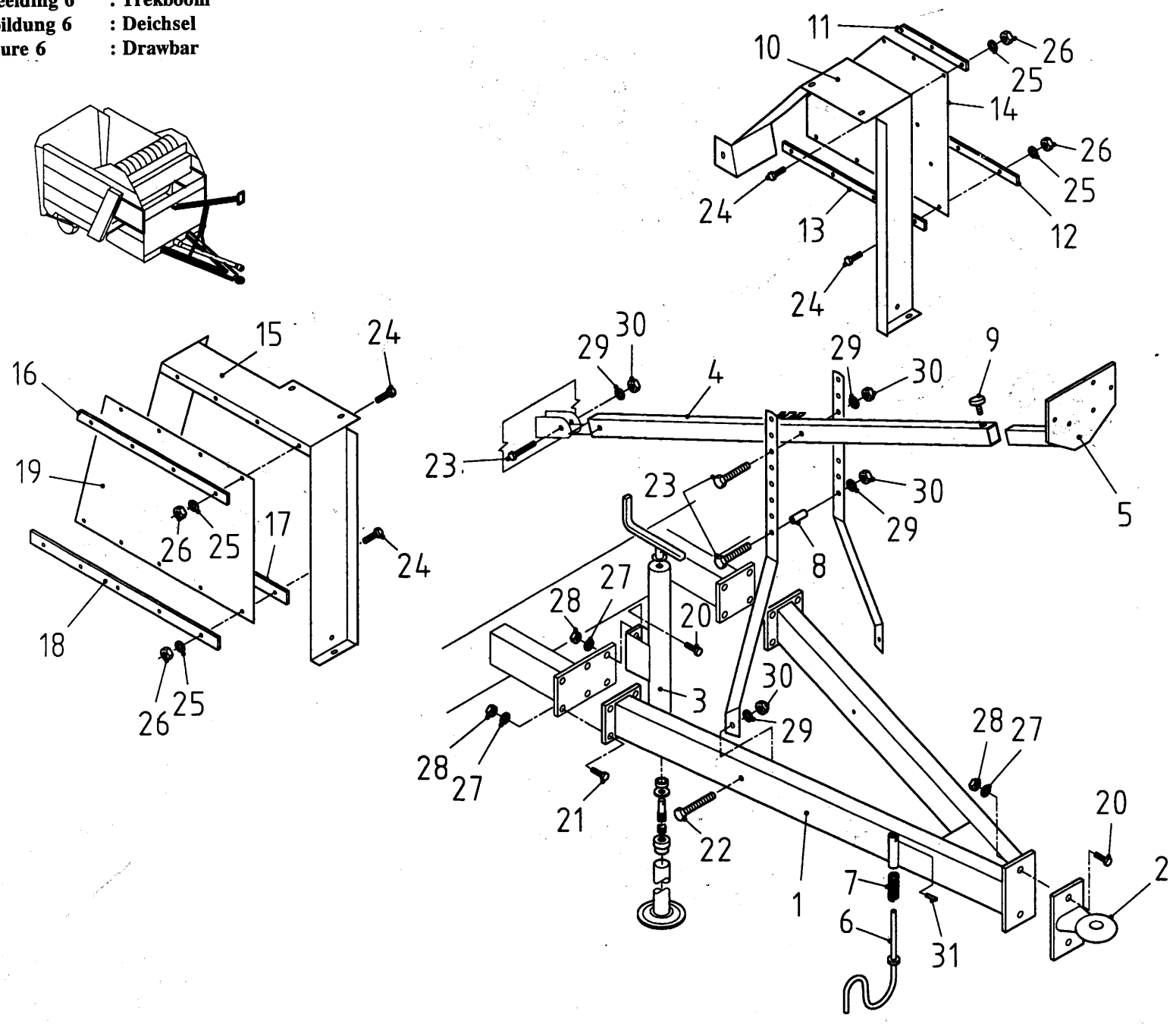

1	11359	1
2	11019	1
3	11360	1
4	11168	1
5	11169	1
6	11352	1
7	65061	1
8	22748	1
9	60215	1
10	23306	1
11	22779	1
12	22783	1
13	22784	1
14	60198	1
15	23299	1
16	23300	1
17	23301	1
18	22780	1
19	60230	1
20	81635	4 M 16 x 35
21	81646	8 M 16 x 45
22	81275	2 M 12 x 75
23	81280	3 M 12 x 80
24	80625	16 M 6 x 25
25	85106	16 M 6
26	86206	16 M 6
27	85116	12 M 16
28	86216	12 M 16
29	85112	5 M 12
30	86212	5 M 12
31	88028	1 φ 5 x 28

Afbeelding 7 : Walsaandrijving
Abbildung 7 : Antrieb der Walze
Picture 7 : Gearbox and drive system

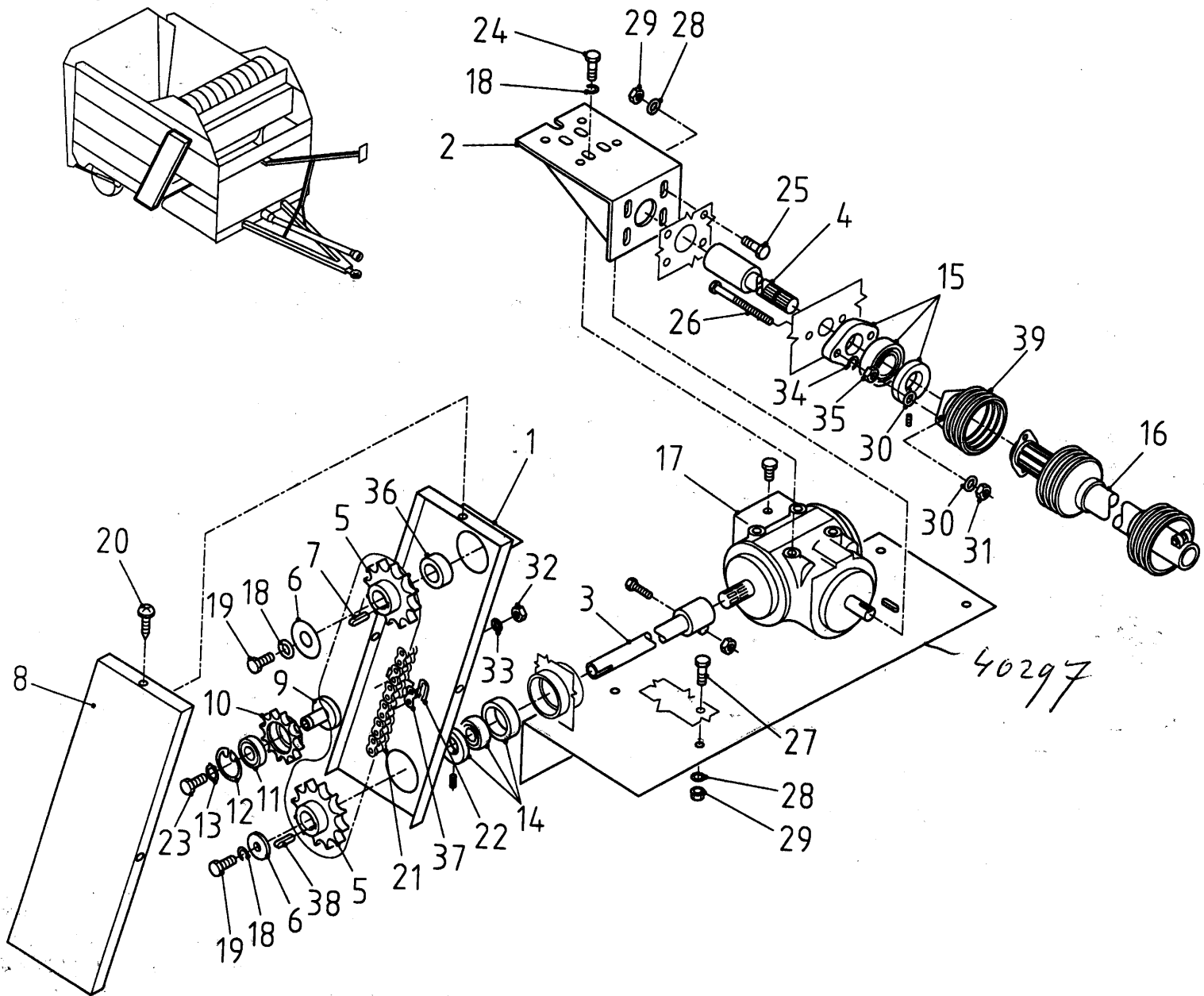

bestelnummer	ordernummer	num.à commander	Bestellnummer
1	11361	1	
2	11201	1	
3	11187	1	
4	11186	1	
5	97071	2	
6	22445	2	
7	88339	2	8 x 10 x 40
8	23298	1	
9	31059	1	
10	97072	1	
11	70077	1	
12	87313	1	
13	87025	1	
14	70076	1	
15	70059	1	
16	90217	1	
17	90219	1	(0,8L SAE 90)
18	85012	6	M 12
19	81231	2	M 12 x 30
20	84707	3	
21	39084	1	
22	39085	1	
23	81260	1	M 12 x 60
24	81225	4	M 12 x 25
25	80826	4	M 8 x 25
26	81070	2	M 10 x 70
27	80816	4	M 8 x 16
28	85108	8	M 8
29	86208	8	M 8
30	85123	4	M 10
31	86210	2	M 10
32	86212	1	M 12
33	85119	1	M 12
34	85010	2	M 10
35	86110	2	M 10
36	31107	1	L = 15
37	39064	1	
38	889331	1	8 x 10 x 30
39	90284	1	

Afbeelding 8 : Doseerwals
 Abbildung 8 : Dosierwalze
 Picture 8 : Roller

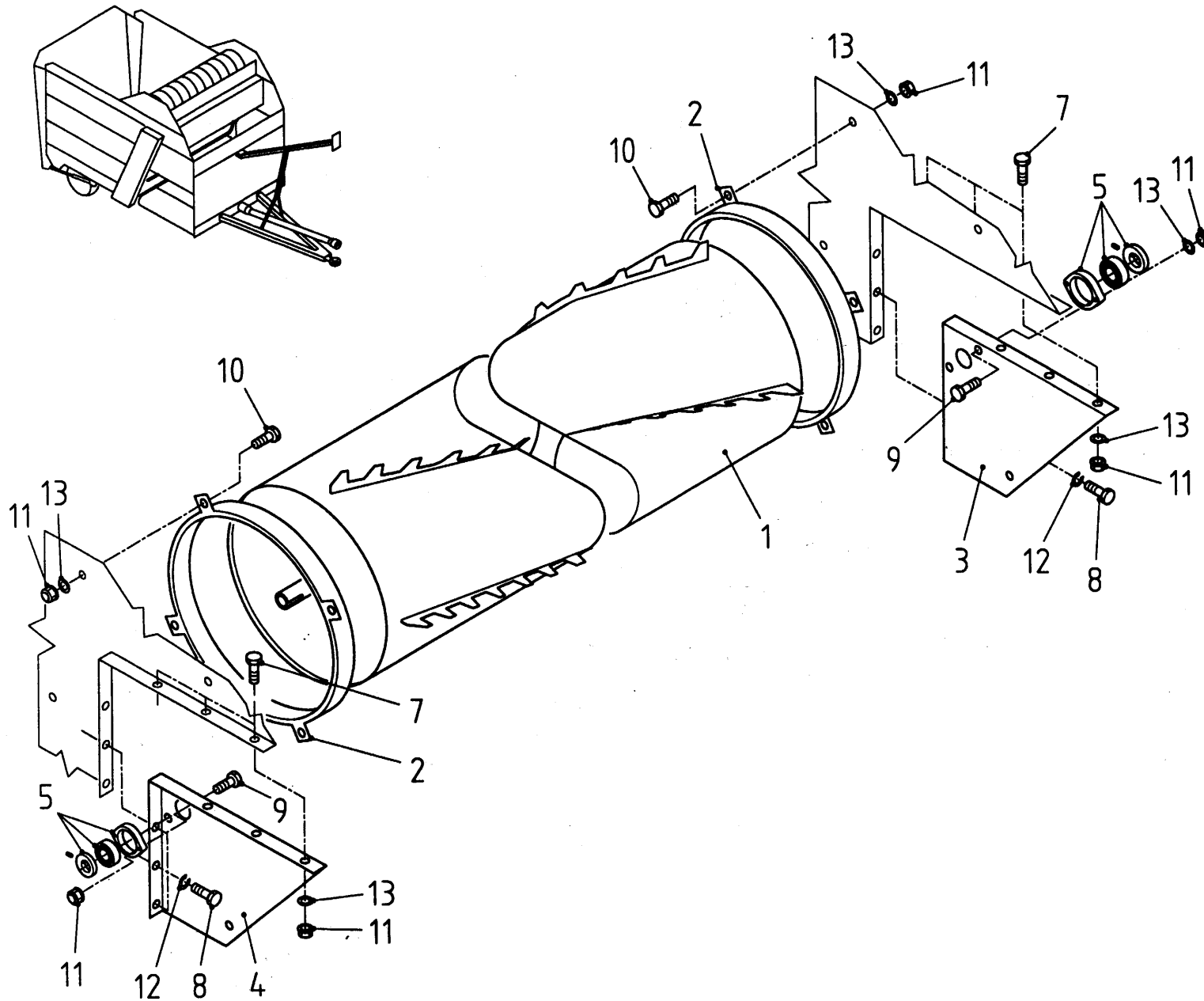

bestelnummer
 ordernummer
 num.à commander
 Bestellnummer

1	11362	1	
2	11077	2	
3	22505	1	
4	22504	1	
5	70059	2	
7	81030	6	M 10 x 30
8	81016	6	M 10 x 16
9	81040	4	M 10 x 40
10	81020	8	M 10 x 20
11	86210	18	M 10
12	85010	6	M 10
13	85110	18	M 10

Afbeelding 9 : Terugkrabrotor
Abbildung 9 : Gegenrotor
Picture 9 : Pick-up rotor

bestelnummer
ordernummer
num.à commander
Bestellnummer

--	--	--	--

Afbeelding 10 : Doseerrol
Abbildung 10 : Stabwalze
Picture 10 : Open roller

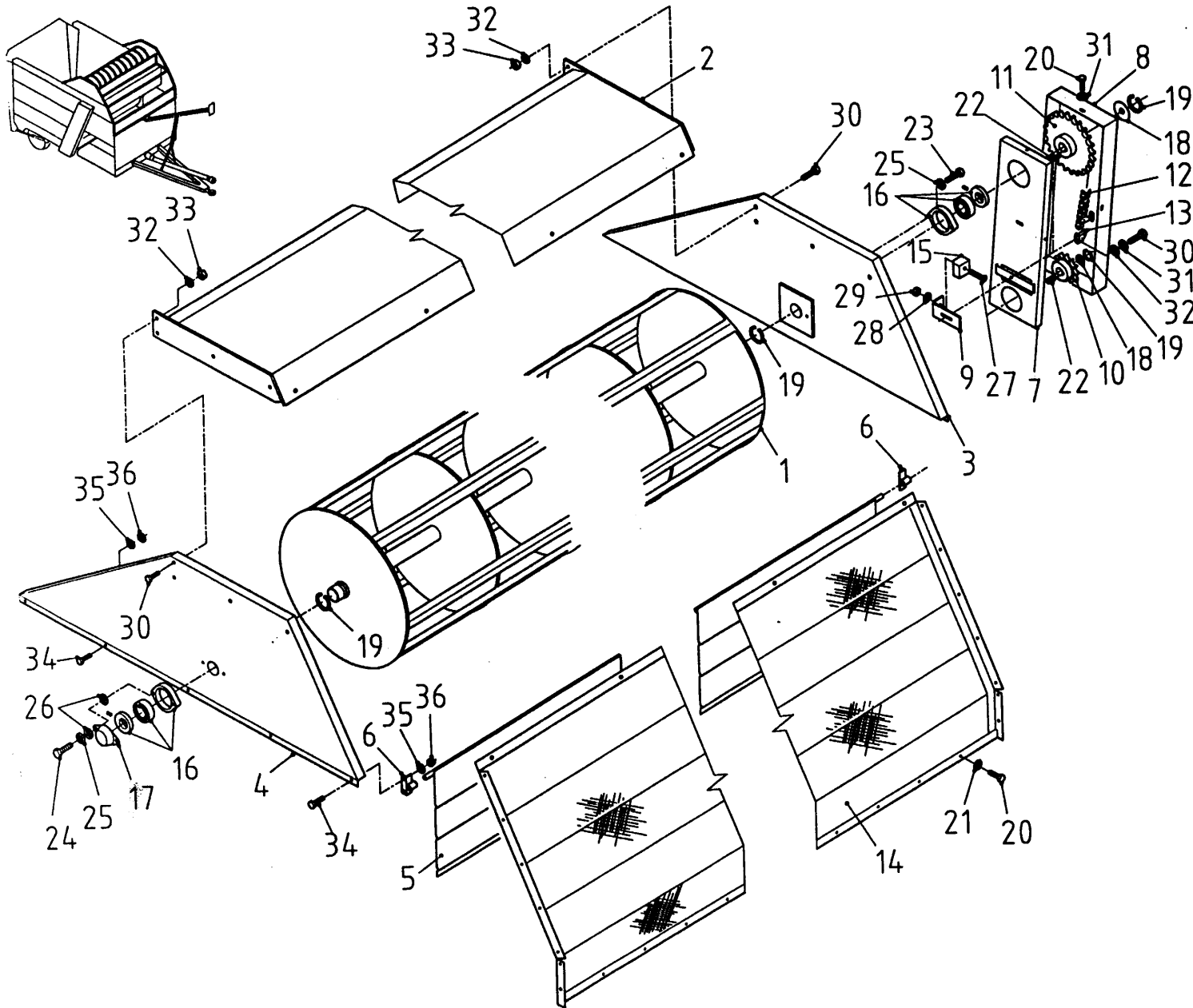

Bestellnummer	ordernummer	num.à commander	Bestellnummer
1	11271	1	
2	11273	1	
3	11371	1	
4	11372	1	
5	11097	1	
6	11396	2	
7	11394	1	
8	23340	1	
9	23402	1	
10	97077	1	
11	97095	1	
12	39116	1	
13	39038	1	
14	40324	1	
15	60181	1	
16	70059	2	
17	23303	1	
18	85335	2	
19	87035	4	
20	84707	31	M 6,3 x 16
21	85106	31	M 6
22	88331	2	8 x 10 x 30
23	81041	2	M 10 x 40
24	81050	2	M 10 x 50
25	85010	4	M 10
26	85123	4	M 10
27	84153	1	M 10 x 40
28	85110	1	M 10
29	86210	1	M 10
30	81226	9	M 12 x 25
31	85012	1	M 12
32	85112	8	M 12
33	86212	8	M 12
34	80850	12	M 8 x 50
35	85108	12	M 8
36	86208	12	M 8

Afbeelding 11 : Hydraulische bodemketting aandrijving
 Abbildung 11 : Hydraulische Bodenkettenantrieb
 Picture 11 : Hydraulic drive system

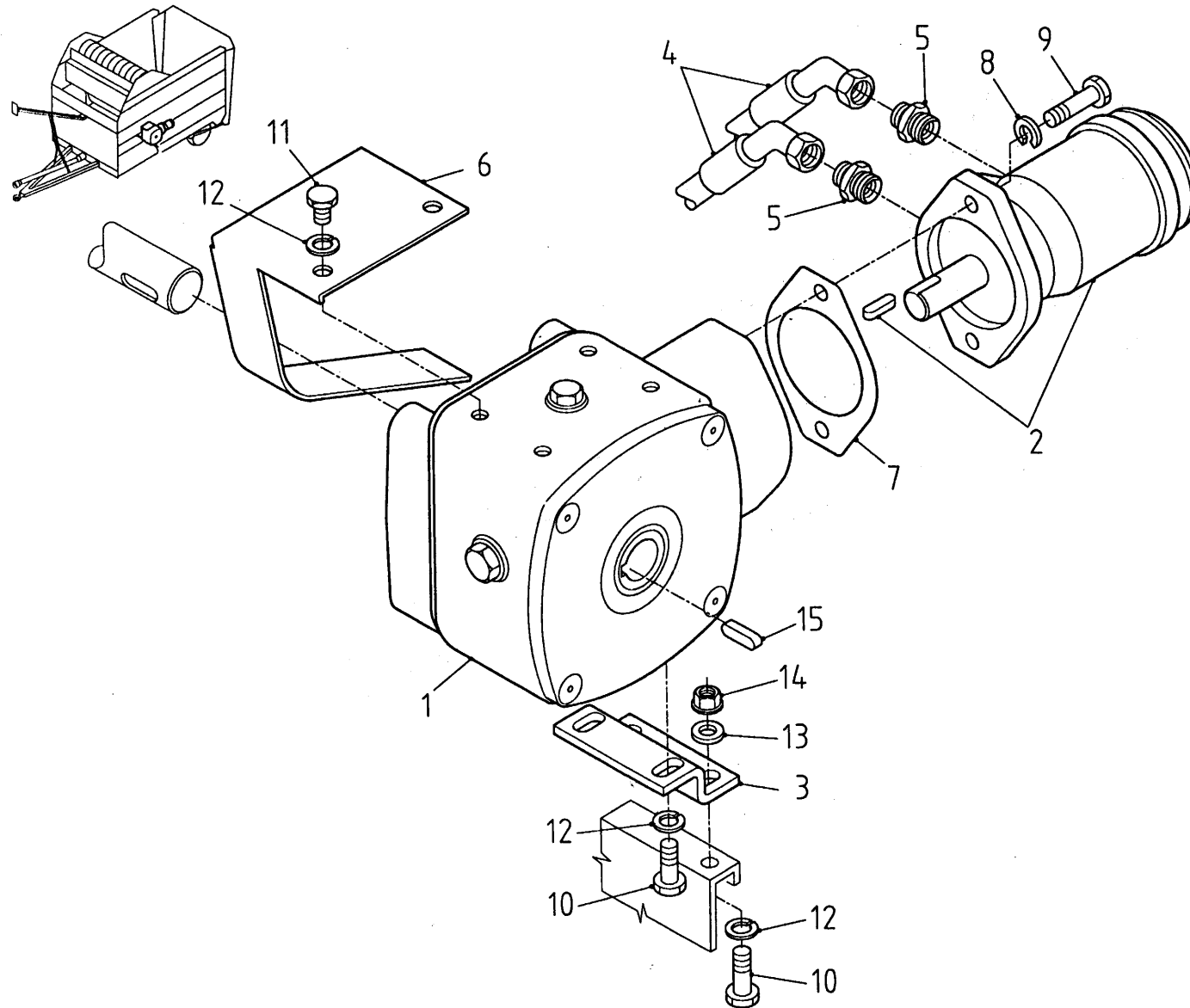

bestelnummer	ordernummer	num.à commander	Bestellnummer
1	90297	1	(0,6 kg SAE90)
2	50073	1	
3	2320*	1	
4	W50809	2	1/2" 3900 R 45°
5	X50123	2	
6	23416	1	
7	60231	1	
8	85012	2	M 12
9	81236	2	M 12 x 35
10	81026	4	M 10 x 25
11	81020	2	M 10 x 20
12	85010	6	M 10
13	85110	2	M 10
14	86210	2	M 10
15	88331	1	10 x 8 x 30

Afbeelding 12 : Laadklepcilinder
Abbildung 12 : Ladeklappenzylinder
Picture 12 : Cylinder Loading Platform

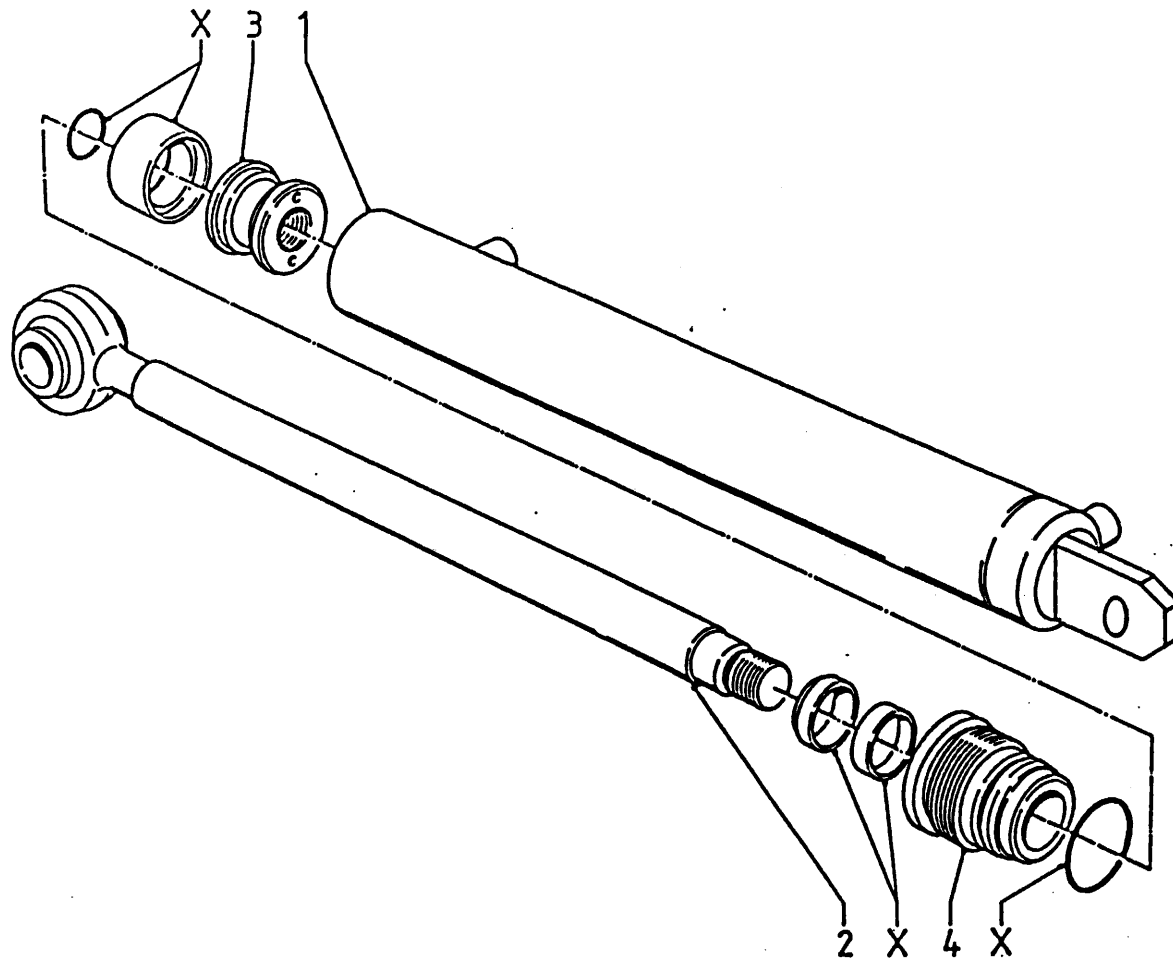

bestelnummer
ordernummer
num.à commander
Bestellnummer

1	11066	1
2	11067	2
3	30519	1
4	30520	1
X	05008	1

Afbeelding 13 : 3 Handel stroomregelventiel
Abbildung 13 : 3 Hebel Stromregelventil
Picture 13 : 3 Handle-flow control valve

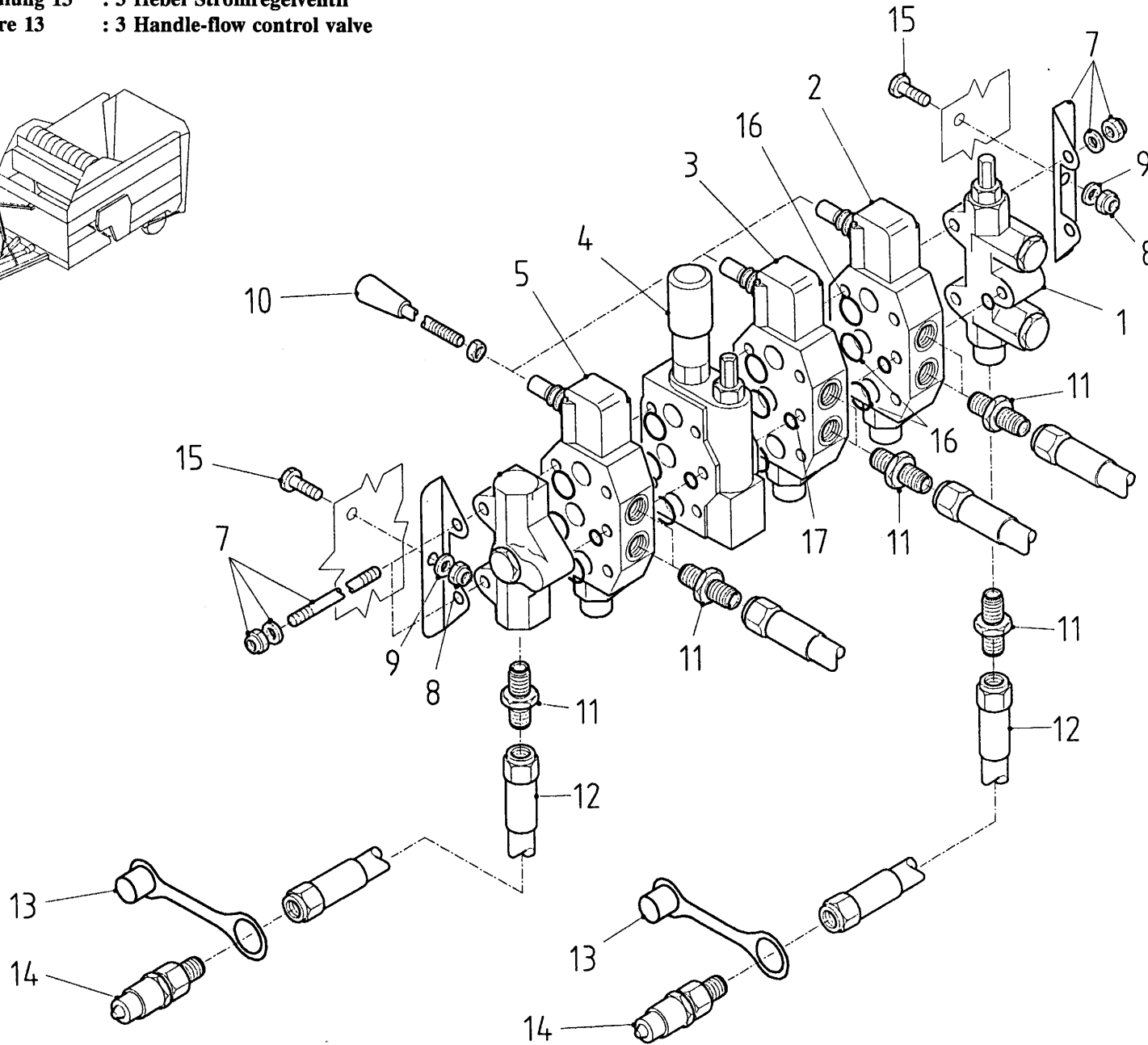
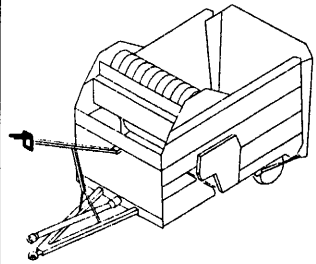

Bestellnummer	num.à commander	ordernummer	bestelnummer
1	53108	1	1
2	53109	1	1
3	53110	1	1
4	53111	1	1
5	53112	1	1
6	53107	1	1
7	05193	1	1
8	86208	2	M 8
9	85108	2	M 8
10	53089	3	
11	X50102	8	
12	W50772	2	½" 1400 RR
13	53303	2	
14	53301	2	
15	80821	2	M 8 x 20
16	78065	15	
17	78066	5	

Afbeelding 14 : Aftakas
 Abbildung 14 : Zapfwelle
 Picture 14 : PTO shaft

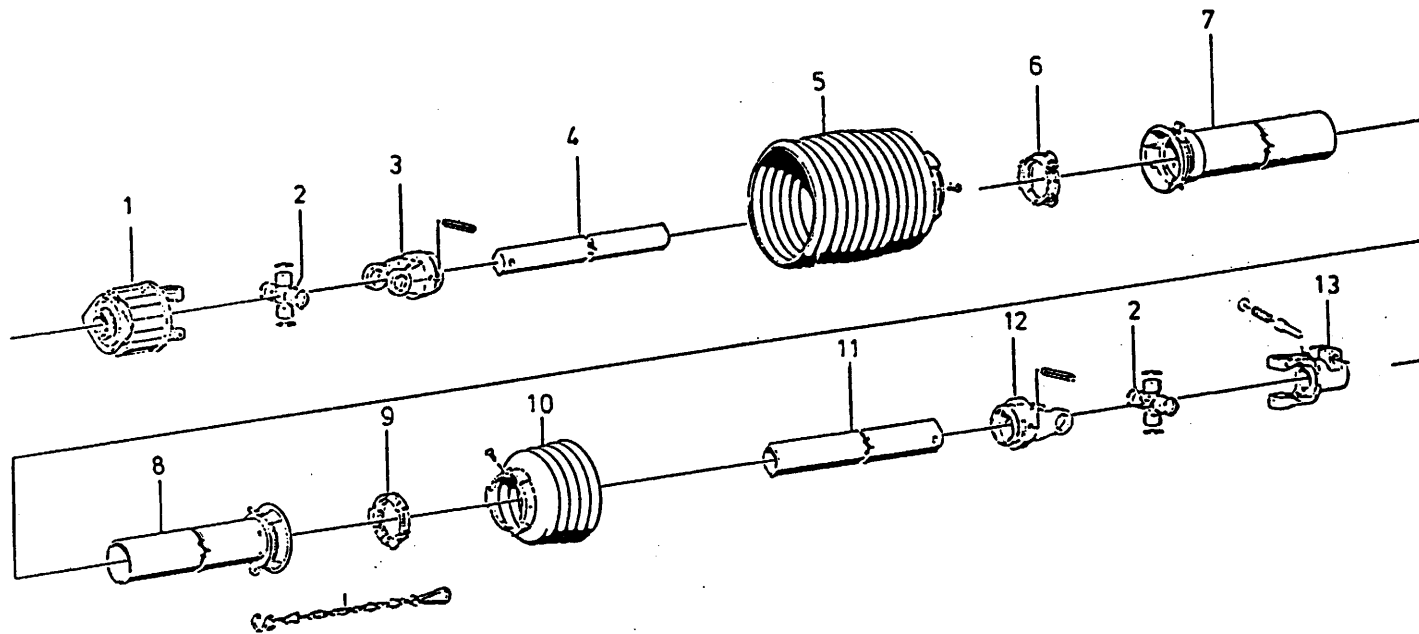

bestelnummer
 ordernummer
 num.à commander
 Bestellnummer

- | | | | |
|----|-------|--|--|
| 1 | 90237 | | |
| 2 | 90249 | | |
| 3 | 90238 | | |
| 4 | 90239 | | |
| 5 | 90240 | | |
| 6 | 90241 | | |
| 7 | 90242 | | |
| 8 | 90243 | | |
| 9 | 90244 | | |
| 10 | 90245 | | |
| 11 | 90246 | | |
| 12 | 90247 | | |
| 13 | 90248 | | |

TRIOLIET

TRIOLIET MULLOS BV

Smitsbreeweg 2, 7581 HE Losser - Holland

Postbus 202, 7580 AE Losser / Postfach 202, 7580 AE Losser - Holland

Tel.: 05423 - 81700 / Tel.: (+) 31 -5423 - 81700

Fax 05423 - 87605 / Fax (+) 31 - 5423 - 87605

Vanaf 10 oktober 1995

Tel. : 053 - 5381700

Fax : 053 - 5387605

Ab 10. Oktober 1995

Tel. : (+) 31 - 53 - 5381700

Fax : (+) 31 - 53 - 5381700