

# Trioliet Mullos

Mengdoseerwagen

Futter-, Misch- und Verteilwagen

Feeder Mixer

Mélangeuse - distributrice

## Solomix-2 1200/1200L



Onderdelenlijst/Ersatzteilliste/Spare parts list/Liste de Pièces de Rechange

Bestelnummer/Bestellnummer/Ordernumber/Numéro de commande 92183/1

Geldig vanaf productieserie nr./Gültig ab/Valid from Prod. Series No.: 01

A Partir du Série de production No.: 01

**TRIOLIET**

## INHOUDSOPGAVE SOLOMIX 1200

---

Afb.:	1	Stickers
	2	Dissel
	3	Wielas ongeremd
	4	Wielas met hydraulisch remsysteem
	5A	Hoofdframe
	5B	Middengedeelte VLS unit rechtslossend
	5C	Middengedeelte VLS unit linkslossend
	5D	Beplating dwarsband
	6A	VLS unit rechtslossend
	6B	VLS unit linkslossend
	6C	VLS unit rechts- en linkslossend
	6D	Dwarsband
	7A	Aandrijving en mengvijzel serie 01
	7B	Aandrijving en mengvijzel serie 02  →
	7C	Vijzelmessen
	8	Doseerklapcilinder
	9A	Hydraulische bediening VLS unit
	9B	Hydraulische cilinder
	10	Mechanische afstandsbediening VL / VLS unit
	11A	Hydraulisch schema mechanische afstandsbediening VL/VLS unit
	11B	Hydraulisch schema mechanische afstandsbediening VLS unit
	12A	Hydraulisch schema elektrische afstandsbediening VL/VLS
	12B	Hydraulisch schema elektrische afstandsbediening VLS unit
	13	Hydraulische bediening contrames
	14	Vertragingkast
	15	Elektronisch weegstelsel
	16A	Opvoerband
	16B	Hydraulisch schema opvoerband
	17	Dwarsband tweezijdig lossend
	18	Elektrische bediening
	19A	Magneet sets
	19B	Magneet opvoerband
	20	Hydraulische steunpoot
	21	Aftakas

## INHOUDSOPGAVE SOLOMIX 1200 L

---

Afb.:	25	Stickers
	26	Dissel
	27A	Wielas ongeremd serie 01
	27B	Wielas ongeremd serie  → 02
	28	Wielas met hydraulische remsysteem
	29A	Hoofdframe
	29B	Middengedeelte VLS unit rechts lossend
	29C	Middengedeelte VLS unit links lossend
	29D	Beplating dwarsband
	30A	VLS unit rechts lossend
	30B	VLS unit links lossend
	30C	VLS unit rechts en links lossend
	30D	Dwarsband
	31A	Aandrijving en mengvijzel VLS unit serie 01
	31B	Aandrijving en mengvijzel VLS unit serie 02  →
	31C	Vijzelmessen
	32	Doseerklap cilinder
	33	Hydraulische bediening VLS unit
	34	Mechanische afstandsbediening VL/VLS unit
	35A	Hydraulisch schema mechanische afstandsbediening VL/VLS unit
	35B	Hydraulisch schema mechanische afstandsbediening VL/VLS unit
	36A	Hydraulisch schema elektrische afstandsbediening VL/VLS unit
	36B	Hydraulisch schema elektrische afstandsbediening VLS unit
	37	Hydraulische bediening contrames
	38	Vertragingkast
	39	Elektronisch weegstelsel
	40	Hydraulische steunpoot
	41	Elektrische bediening
	42A	Magneet sets
	42B	Magneet opvoerband
	43	Aftakas

## INHALTVERZEICHNIS SOLOMIX 1200

---

Abb. 1	Aufkleber
2	Deichsel
3	Radachse ohne Bremsanlage
4	Radachse mit hydraulischer Bremse
5A	Haubtrahmen
5B	Mittlere Haubtrahmen VLS Entleerung rechts
5C	Mittlere Haubtrahmen VLS Entleerung links
5D	Schutzkappen Querband
6A	VLS Einheit Entleerung rechts
6B	VLS Einheit Entleerung links
6C	VLS Einheit Entleerung links und rechts
6D	Querförderband
7A	Schnecke und Antrieb serie 01
7B	Schnecke und Antrieb serie 02  →
7C	Schneckenmesser
8	Auswurfschieberzylinder
9A	Hydraulische Bedienung VLS Einheit
9B	Hebezylinder VLS Einheit
10	Mechanische Fernbedienung VL/VLS Einheit
11A	Hydraulik Plan mechanische Fernbedienung VL/VLS Einheit
11B	Hydraulik Plan mechanische Fernbedienung VLS Einheit
12A	Hydraulik Plan elektrische Fernbedienung VL/VLS Einheit
12B	Hydraulik Plan elektrisch VLS Einheit
13	Hydraulische Fernbedienung Kontramesser
14	Reduziergetriebe
15	Elektronische Waage
16A	Querband Verlängerung
16B	Schaltplan Querband Verlängerung
17	Querband beidseitige Entleerung
18	Elektrische Bedienung
19A	Magnetsätze
19B	Magnet für Querbandverlängerung
20	Hydraulische Stützfuß
21	Gelenkwelle

## INHALTVERZEICHNIS SOLOMIX 1200 L

---

Afb.:	25	Aufkleber
	26	Deichsel
	27A	Radachse ohne Bremsanlage Serie 01
	27B	Radachse ohne Bremsanlage Serie  → 02
	28	Radachse mit hydraulischer Bremse
	29A	Haupt Rahmen
	29B	Mittlere Haupt Rahmen L-VLS Entleerung rechts
	29C	Mittlere Haupt Rahmen L-VLS Entleerung links
	29D	Schutzkappen Querband
	30A	VLS Entleerung rechts
	30B	VLS Einheit Entleerung links
	30C	VLS Einheit Entleerung links und rechts
	30D	Querförderband
	31A	Schnecke und Antrieb VLS Entleerung Serie 01
	31B	Schnecke und Antrieb VLS Entleerung Serie 02  →
	31C	Schneckenmesser
	32	Auswurfschieberzylinder
	33	Hydraulische Bedienung VLS Einheit
	34	Mechanische Fernbedienung VL/VLS Einheit
	35A	Hydraulik Plan mechanische Fernbedienung VL/VLS Einheit
	35B	Hydraulik Plan mechanische Fernbedienung VLS Einheit
	36A	Hydraulik Plan elektrische Fernbedienung VL/VLS Einheit
	36B	Hydraulik Plan elektrische Fernbedienung VLS Einheit
	37	Hydraulische Fernbedienung Kontramesser
	38	Reduziergetriebe
	39	Elektronische Waage
	40	Hydraulischer Stützfuß
	41	Elektrische Bedienung
	42A	Magnetsätze
	42B	Magnet für Querbandverlängerung
	43	Gelenkwelle

## CONTENTS SOLOMIX 1200

---

Pic.:	1	Decals
	2	Drawbar
	3	Wheelaxle without brakes
	4	Wheelaxle with brakes
	5A	Main frame
	5B	Central part VLS unit discharge right
	5C	Central part VLS unit discharge left
	5D	Shielding of VL unit
	6A	VLS unit discharge right
	6B	VLS unit discharge left
	6C	VLS unit discharge left and right
	6D	Side conveyor
	7A	Auger and drive system serie 01
	7B	Auger and drive system serie 02  →
	7C	Auger knives
	8	Slide cylinder
	9A	Hydraulic control VLS unit
	9B	Lift cylinder VLS unit
	10	Mechanical remote control VL/VLS unit
	11A	Hydraulic scheme mechanical remote control VL/VLS unit
	11B	Hydraulic scheme mechanical remote control VLS unit
	12A	Hydraulic scheme electrical control VL/VLS
	12B	Hydraulic scheme electrical control VLS unit
	13	Hydraulic counter knives
	14	Reduction gearbox
	15	Electronic weighing system
	16A	Side conveyor extension
	16B	Hydraulic scheme belt extension
	17	Split conveyor belt
	18	Elektrical remote control
	19A	Magnet kits
	19B	Magnet for belt extension
	20	Hydraulic support
	21	PTO shaft

## CONTENTS SOLOMIX 1200 L

---

Pic.:	25	Decals
	26	Drawbar
	27A	Wheelaxle without brakes serie 01
	27B	Wheelaxle without brakes serie  → 02
	28	Wheelaxle with hydraulic brakes
	29A	Main frame
	29B	Central part L-VLS unit discharge right
	29C	Central part L-VLS unit discharge left
	29D	Shielding of L-VLS unit
	30A	VLS unit discharge right
	30B	VLS unit discharge left
	30C	VLS unit discharge left and right
	30D	Side conveyor
	31A	Auger and drive system VLS unit serie 01
	31B	Auger and drive system VLS unit serie 02  →
	31C	Auger knives
	32	Slide cylinder
	33	Hydraulic control VLS unit
	34	Mechanical remote control side conveyor VL/VLS unit
	35A	Hydraulic scheme mechanical remote control VL/VLS unit
	35B	Hydraulic scheme mechanical remote control VLS unit
	36A	Hydraulic scheme electrical remote control VL/VLS unit
	36B	Hydraulic scheme electrical remote control VLS unit
	37	Hydraulic counter knives
	38	Reduction gearbox
	39	Electronic weighing system
	40	Hydraulic support
	41	Electrical remote control
	42A	Magnet kits
	42B	Magnet for belt extension
	43	PTO shaft

## TABLE DES MATIÈRES SOLOMIX 1200

Fig. 1	Autocollants
2	Timon
3	Essieu sans freins
4	Essieu avec freinage hydraulique
5A	Chassis principal
5B	Partie centrale chassis VLS déchargement a droite
5C	Partie centrale chassis VLS déchargement a gauche
5D	Tôle de protection chassis VL a tapis latéral
6A	Système VLS déchargement à droite
6B	Système VLS déchargement à gauche
6C	Système VLS déchargement à droite et gauche
6D	Tapis latéral
7A	Vis et système d'entraînement série 01
7B	Vis et système d'entraînement série 02  →
7C	Couteaux de vis
8	Port de dosage cylindre hydraulique
9A	Commande hydraulique système VLS
9B	Cilindre hydraulique système de VLS
10	Commande mécanique de système VL/VLS
11A	Système hydraulique de commande mécanique système VL/VLS
11B	Système hydraulique de commande mécanique système VLS
12A	Système hydraulique commande électrique système VL/VLS
12B	Système hydraulique commande électrique système VLS
13	Contre couteaux commande hydraulique
14	Boîte reductrice
15	Pésee électronique
16A	Tapis d'allongement
16B	Système hydraulique de tapis d'allongement
17	Tapis latéral à distribution simultanée
18	Commande électrique
19A	Jeu de magnétique
19B	Bande magnétique pour tapis rallongé
20	Béquille hydraulique
21	Arbre de prisé de force

## TABLE DES MATIÈRES SOLOMIX 1200 L

Fig. 25	Autocollants
26	Timon
27A	Essieu sans freins série 01
27B	Essieu sans freins série  → 02
28	Essieu avec freinage hydraulique
29A	Chassis principal
29B	Partie centrale chassis L-VLS déchargement à droite
29C	Partie centrale chassis L-VLS déchargement à gauche
29D	Tôle de protection chassis L-VLS a tapis latéral
30A	Système VLS déchargement à droite
30B	Système VLS déchargement à gauche
30C	Système VLS déchargement à droite et gauche
30D	Tapis latéral
31A	Vis et système d'entraînement VLS serie 01
31B	Vis et système d'entraînement VLS série 02  →
31C	Couteaux de vis
32	Port de dosage cylindre hydraulique
33	Commande hydraulique système VLS
34	Commande mécanique système VL/VLS
35A	Système hydraulique de commande mécanique système VL/VLS
35B	Système hydraulique de commande mécanique système VLS
36A	Système hydraulique de commande électrique système VL/VLS
36B	Système hydraulique de commande électrique système VLS
37	Contre couteaux commande hydraulique
38	Boîte reductrice
39	Pésee électronique
40	Béquille hydraulique
41	Commande électrique
42A	Jeu de magnétique
42B	Bande magnétique pour tapis rallongé
43	Arbre de prisé de force

---

**SOLOMIX 1200**  
**Afbeelding 1 - 21**

---

**SOLOMIX 1200**  
**Abbildung 1 - 21**

---

**SOLOMIX 1200**  
**Picture 1 - 21**

---

**SOLOMIX 1200**  
**Figure 1 - 21**

---

**92183/1**

Afbeelding 1 : Stickers  
 Abbildung 1 : Aufkleber  
 Picture 1 : Decals  
 Figure 1 : Autocollants

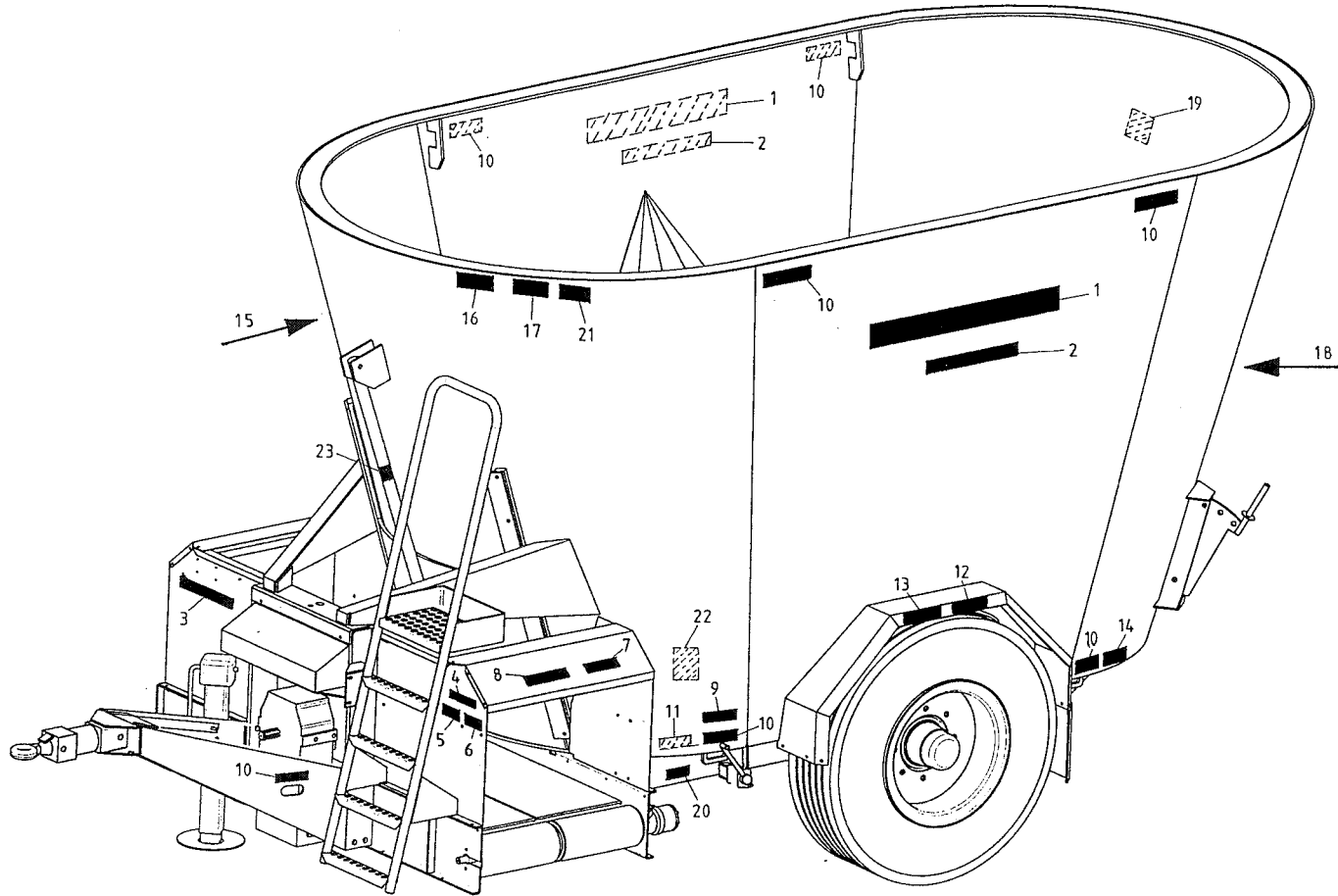

bestelnummer  
 ordernummer  
 Num. à commander  
 Bestellnummer

1	91304	2	
2	91341	2	
3	91247	1	
4	91160	1	
5	91159	1	
6	91243	1	
7	91152	2	
8	91162	2	
9	91335	1	
10	91183	10	
11	91118	1	
12	91228	2	
13	91330	2	6.0 bar
14	91325	2	
15	91143	1	
16	91240	1	
17	91242	1	
18A	91331	1	8 kmh
18B	91130	1	25 kmh
19	91241	1	
20	91333	4	
21	91245	1	
22	91340	1	
23	91182	1	

**92183/1**

Afbeelding 2 : Dissel  
 Abbildung 2 : Deichsel  
 Picture 2 : Drawbar  
 Figure 2 : Timon

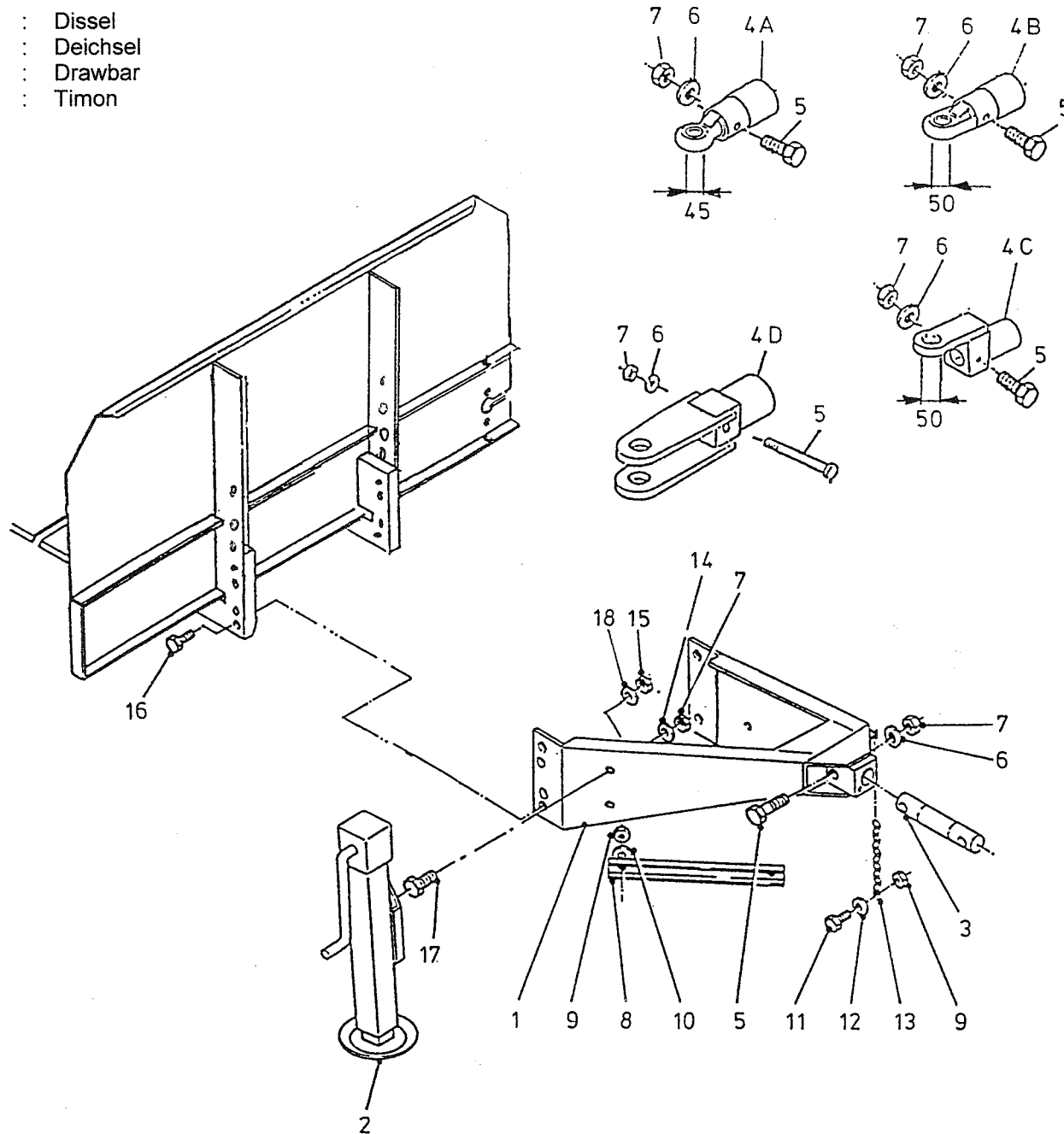

bestelnummer  
 ordernummer  
 Num. à commander  
 Bestellnummer

1A	12718	1	boven/oben
1B	12719	1	onder/unten
2A	12563	1	2 st.
2B	13213	1	3 st.
3	32000	1	Ø54
4A	12474	1	Ø45
4B	12691	1	Ø50
4C	12695	1	Ø50
4D	12953	1	
5	82013	2	M20 x 130 12.9
6	85020	2	M20
7	86220	10	M20
8	40431	1	
9	86208	3	M8
10	85108	2	M8
11	80826	1	M8 x 25
12	85109	1	M8
13	39136	1	
14	85120	8	M20
15	86216	2	M16
16	82061	8	M20 x 60
17	81646	2	M16 x 45
18	85116	2	M16



**92183/1**

Afbeelding 3 : Wielas ongeremd  
 Abbildung 3 : Radachse ohne Bremsanlage  
 Picture 3 : Wheelaxle without brakes  
 Figure 3 : Essieu sans freins

bestelnummer  
 ordernummer  
 Num. à commander  
 Bestellnummer

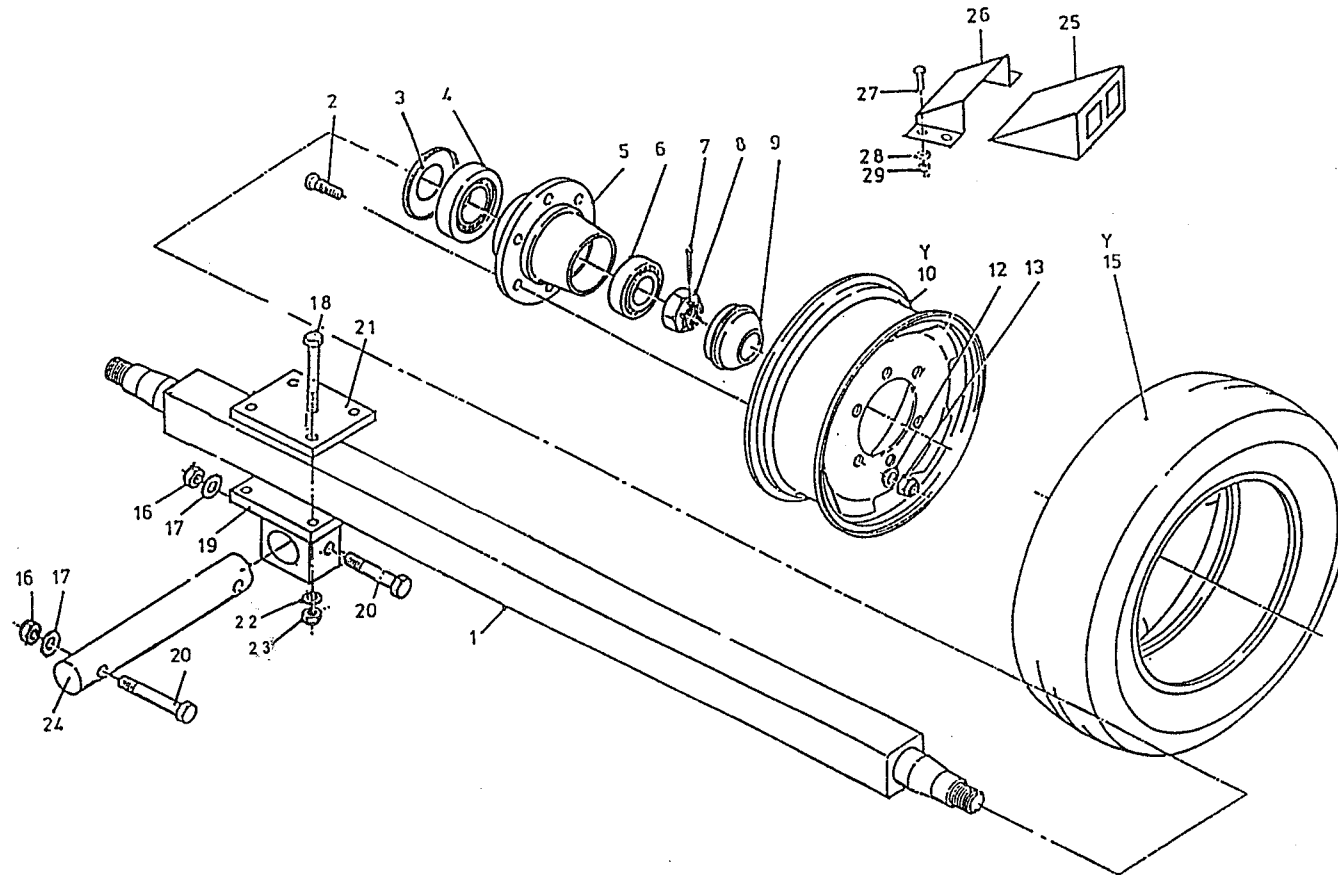

1	90531	1	∅ 80 L=1700 complete
2	84939	16	M18 x 1.5 L=60/65
3	90503	1	
4	70132	2	32215
5	90941	2	
6	70131	2	32212
7	90522	2	
8	90504	2	M45 x 2
9	90505	2	
10	90884	2	9.0 x 22.5
12	90521	16	
13	90519	16	M18 x 1.5 H=18
15	90883	2	315/80 - 22.5
16	86220	4	M20
17	85120	4	M20
18	81615	8	M16 x 140 10.9
19	11945	2	
20	82013	4	M20 x 130 12.9
21	25221	2	
22	85116	8	M16
23	86516	8	M16
24	31963	2	∅ 65
25	90799	2	
26	90800	2	
27	80821	8	M8 x 20
28	85108	16	M8
29	86208	8	M8
Y	90873	2	315/80 - 22.5

**92183/1**

- Afbeelding 4 : Wielas met hydraulisch remsysteem  
 Abbildung 4 : Radachse mit hydraulischer Bremse  
 Picture 4 : Frame front discharge  
 Figure 4 : Essieu avec freinage hydraulique

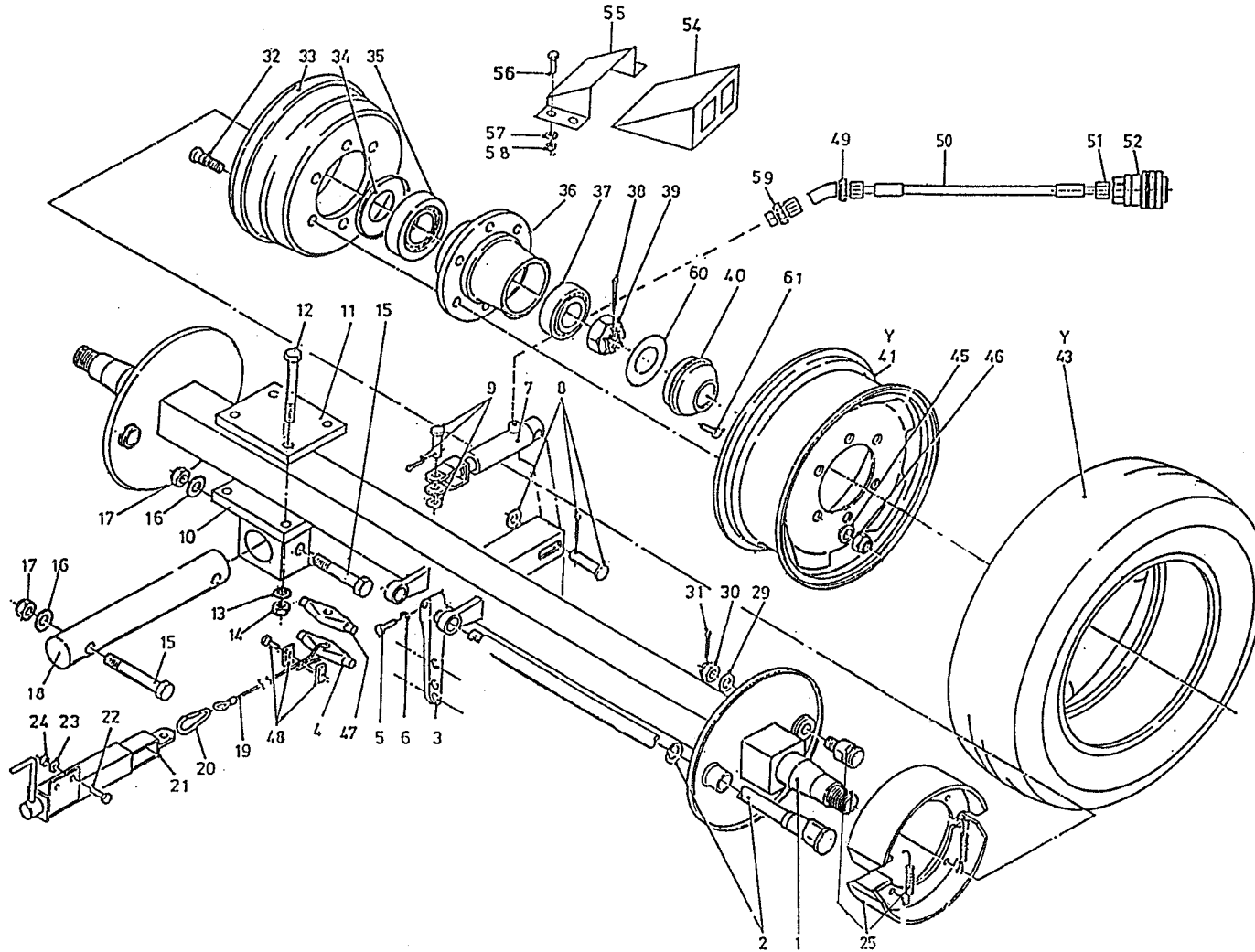

bestelnummer  
 ordernummer  
 Num. à commander  
 Bestellnummer

1	90855	1	Ø 80 L=1700 complete
2A	90744	2	L=520
2B	90745	2	L=770
3	90507	2	
4	90506	1	
5	81060	2	M10 x 60
6	86110	2	M10
7	51110	1	
8	90514	1	
9	90515	1	
10	11945	2	
11	25221	2	
12	81615	8	M16 x 140 10.9
13	85016	8	M16
14	86516	8	M16
15	82013	4	M20 x 130 12.9
16	85120	4	M20
17	86220	4	M20
18	31963	2	Ø65
19	79082	1	L=3170
20	39139	1	
21	11997	1	
22	81031	2	M10 x 30
23	85110	2	M10
24	86210	2	M10
25	90939	2	
29	90703	2	
30	90704	2	
31	90524	2	
32	84938	16	M18 x 1.5 L=74/81
33	90722	2	
34	90503	2	
35	70132	2	32215
36	90941	2	
37	70131	2	32212
38	90522	2	
39	90697	2	
40	90505	2	
41	90884	2	9.0 x 22.5
43	90883	2	315/80 - 22.5
45	90521	16	
46	90519	16	M18 x 1.5 H=18
47	31747	1	

92183/1

- Afbeelding 4 : Wielas met hydraulisch remsysteem  
 Abbildung 4 : Radachse mit hydraulischer Bremse  
 Picture 4 : Frame front discharge  
 Figure 4 : Essieu avec freinage hydraulique

bestelnummer  
 ordernummer  
 Num. à commander  
 Bestellnummer

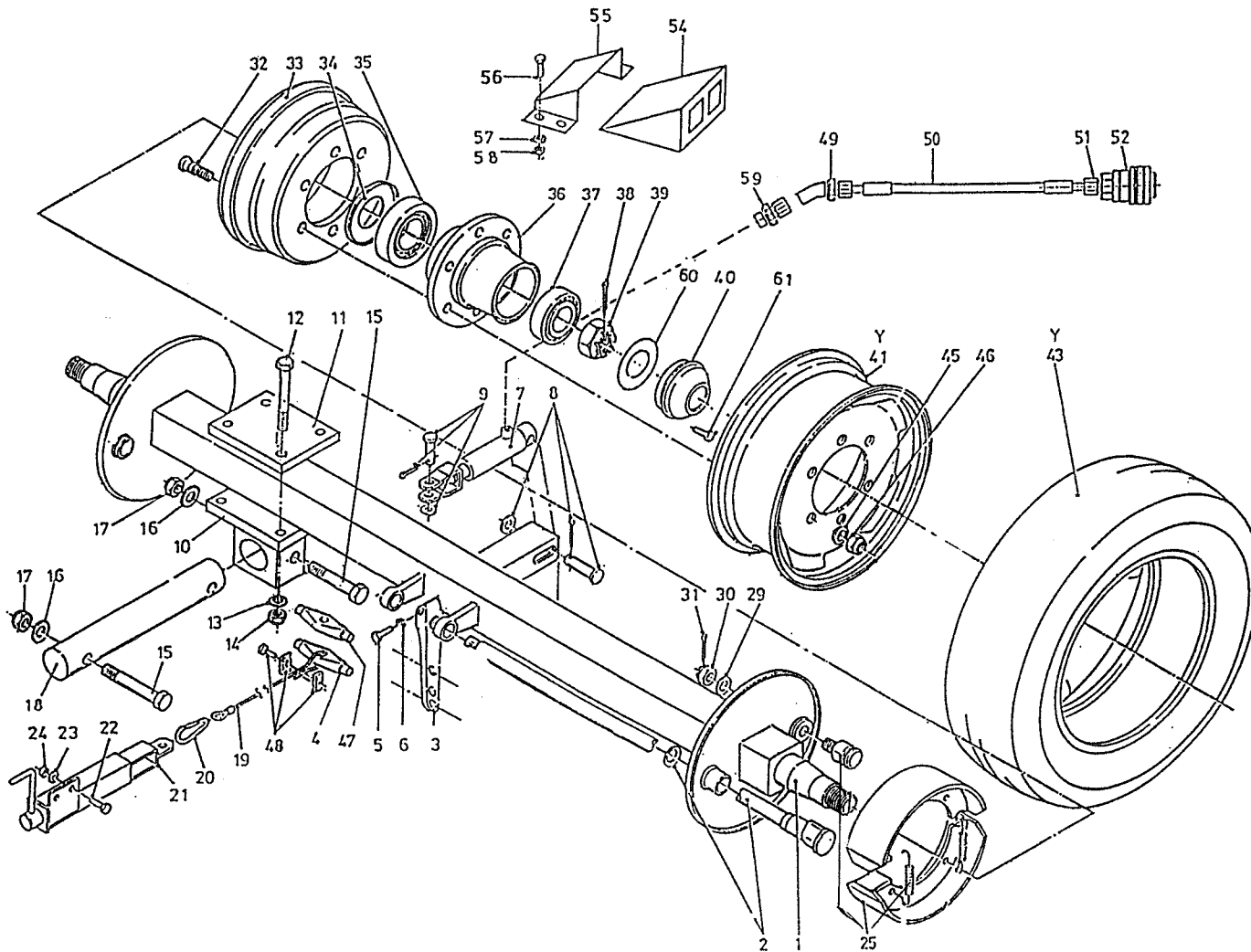

48	90430	1	
49	X50147	1	
50	W50920	1	¼" 6500 RR
51	X50114	1	
52	53327	1	
54	90799	2	
55	90800	2	
56	80821	8	M8 x 20
57	85108	16	M8
58	86208	8	M8
59	X50124	1	
60	90698	2	
61	80812	6	M8 x 12
Y	90873	2	315/80 - 22.5

**92183/1**

Afbeelding 5A : Hoofdframe  
Abbildung 5A : Hauptrahmen  
Picture 5A : Main frame  
Figure 5A : Chassis principal

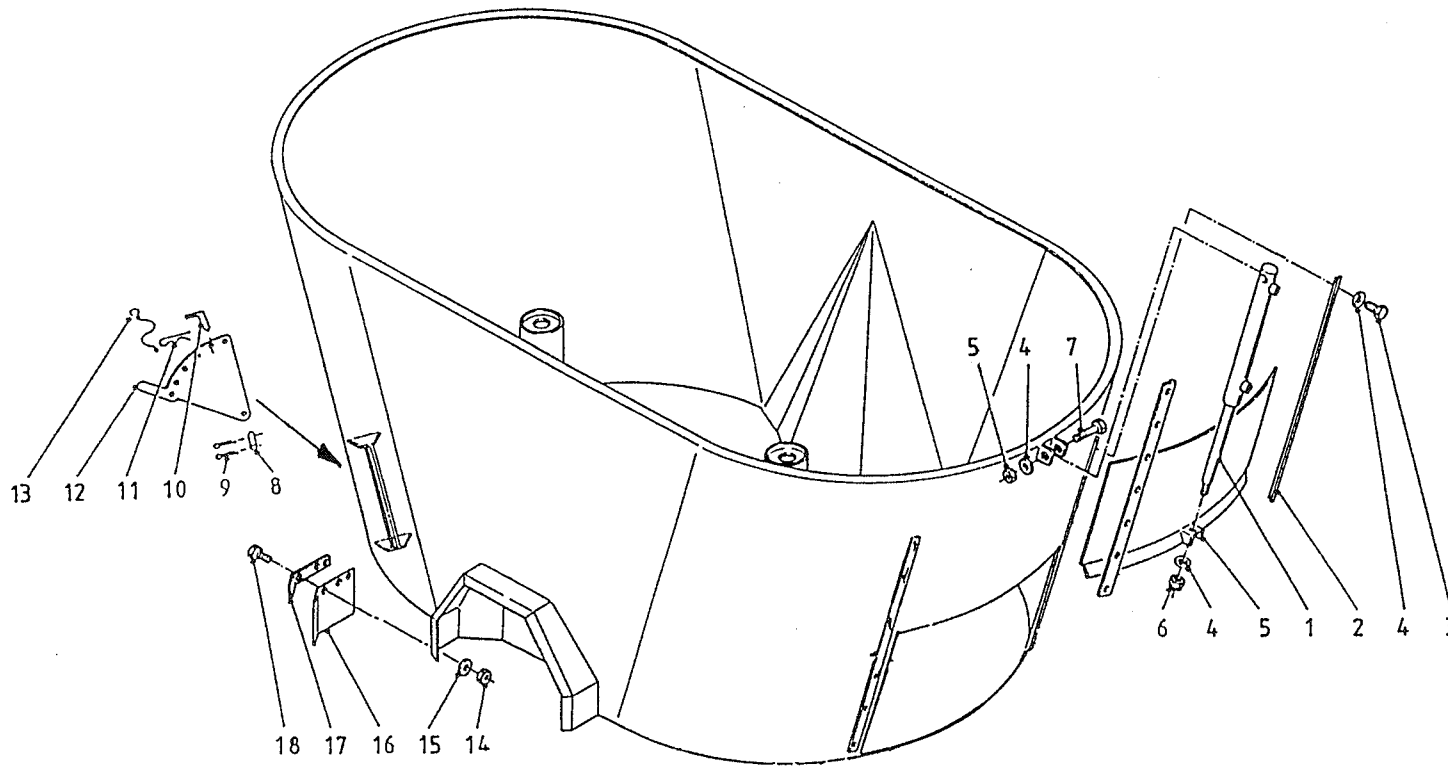

bestelnummer  
ordernummer  
Num. à commander  
Bestellnummer

1	51154	1	
2	24446	2	
3	81031	14	M10 x 30
4	85010	14	M10
5	12714	1	
6	86216	2	M16
7	81690	1	M16 x 90
8	25332	2	
9	88239	4	Ø5 x 4
10	90490	2	
11	65030	2	
12	12470	2	
13	90282	2	
14	86208	8	M8
15	85108	8	M8
16	60376	2	
17	28242	2	
18	80831	2	

**92183/1**

- Afbeelding 5B : Middengedeelte VLS unit rechtslossend  
 Abbildung 5B : Mittlere Hauptrahmen VLS Entleerung rechts  
 Picture 5B : Central part VLS unit discharge right  
 Figure 5B : Partie centrale chassis VLS déchargement a droite

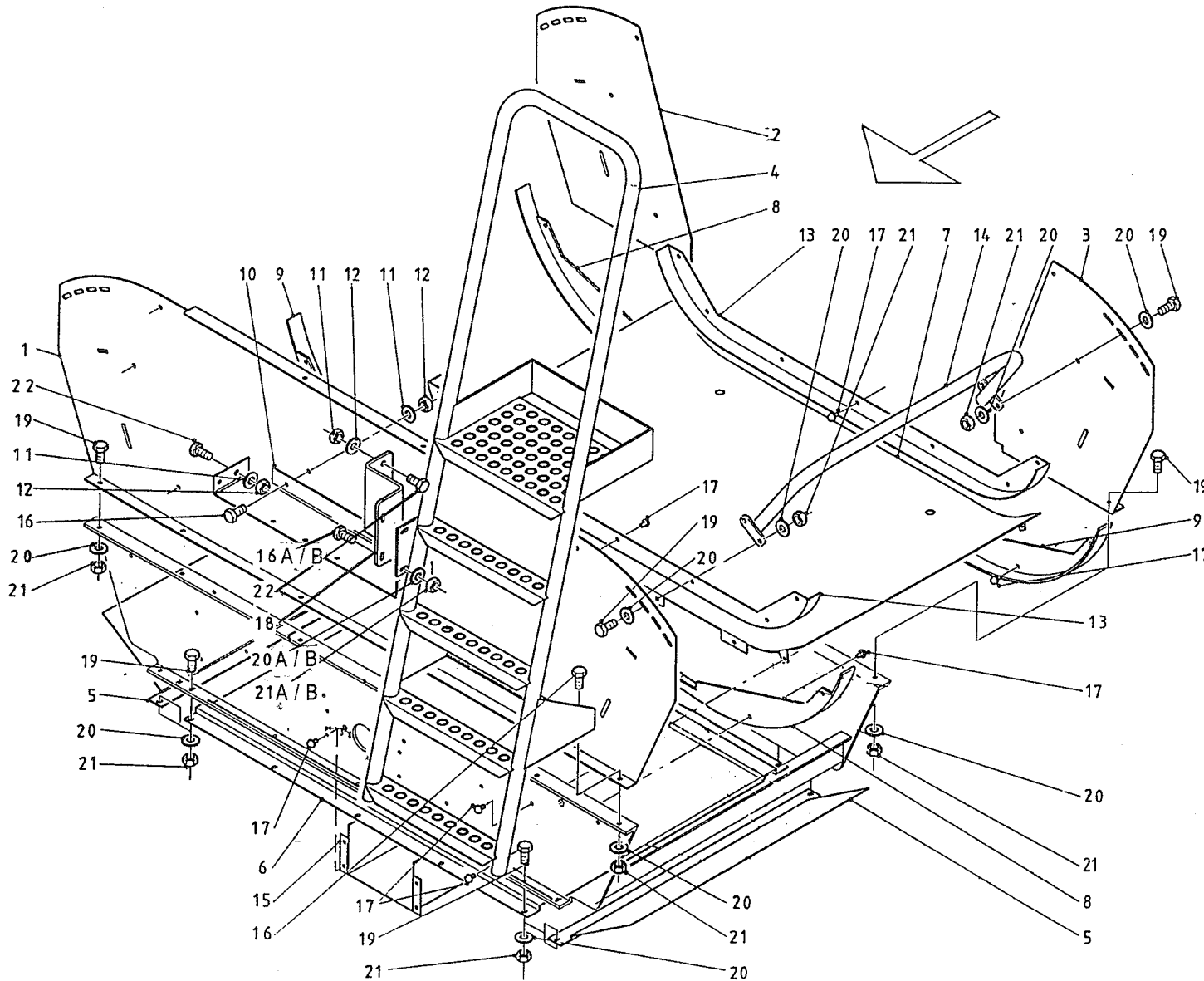

bestelnummer  
 ordernummer  
 Num. à commander  
 Bestellnummer

1	29195	1	
2	29380	1	
3	29381	1	
4A	12839	1	→  02
4B	13107	1	→ 03
5	29132	2	
6	40663	1	
7	29128	1	
8	29130	2	
9	29131	2	
10	29202	1	
11	86210	2	M10
12	85110	2	M10
13	29129	2	
14	13100	1	
15A	40665	1	→  03
15B	40688	1	→ 04
16A	80831	6	M8 x 30 →  02
16B	81036	2	M10 x 35  → 03
17	84704	20	M8 x 16
18A	29212	1	→  02
18B	29490	1	→ 03
19	80821	14	M8 x 20
20A	85108	26	M8 →  02
20B	85110	2	M10  → 03
21A	86208	26	M8 →  02
21B	86210	2	M10  → 03
22A	81040	2	M10 x 40 →  02
22B	81045	2	M10 x 45  → 03

**92183/1**

- Afbeelding 5C : Middengedeelte VLS unit linkslossend  
 Abbildung 5C : Mittlere Hauptrahmen VLS Entleerung links  
 Picture 5C : Central part VLS unit discharge left  
 Figure 5C : Partie centrale chassis VLS déchargement a gauche

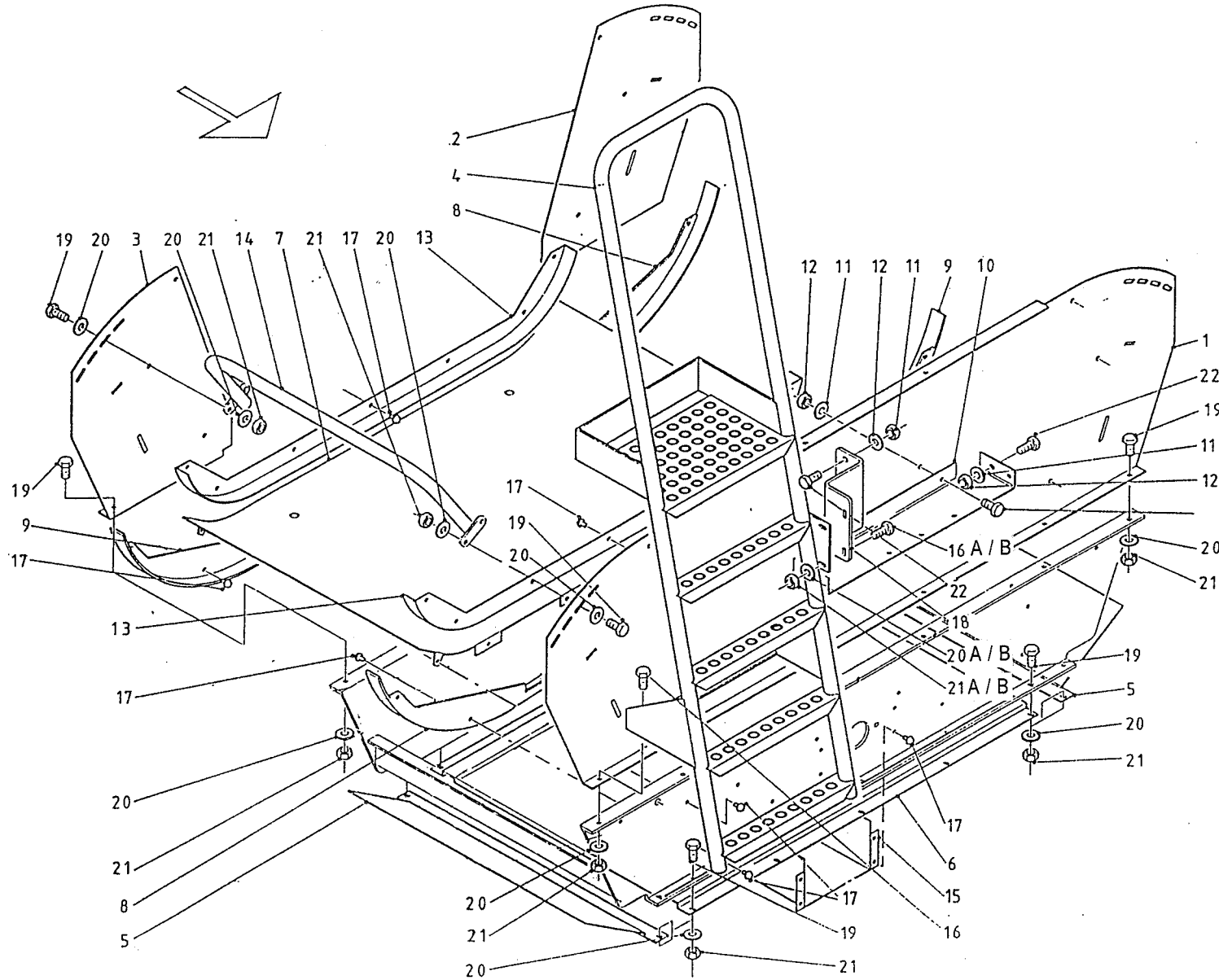

bestelnummer  
 ordernummer  
 Num. à commander  
 Bestellnummer

1	29195	1	
2	29381	1	
3	29380	1	
4A	13106	1	→  02
4B	13107	1	→ 03
5	29132	2	
6	40663	1	
7	29128	1	
8	29130	2	
9	29131	2	
10	29202	1	
11	86210	2	M10
12	85110	2	M10
13	29129	2	
14	13100	1	
15A	40665	1	→  03
15B	40688	1	→ 04
16A	80831	6	M8 x 30 →  02
16B	81036	2	M10 x 35  → 03
17	84704	20	M8 x 16
18A	29212	1	→  02
18B	29490	1	→ 03
19	80821	14	M8 x 20
20A	85108	26	M8 →  02
20B	85110	2	M10  → 03
21A	86208	26	M8 →  02
21B	86210	2	M10  → 03
22A	81040	2	M10 x 40 →  02
22B	81045	2	M10 x 45  → 03

92183/1

Afbeelding 5D : Beplating dwarsband  
 Abbildung 5D : Schutzkappen Querband  
 Picture 5D : Shielding of VL unit  
 Figure 5D : Tôle de protection chassis VL a tapis latéral

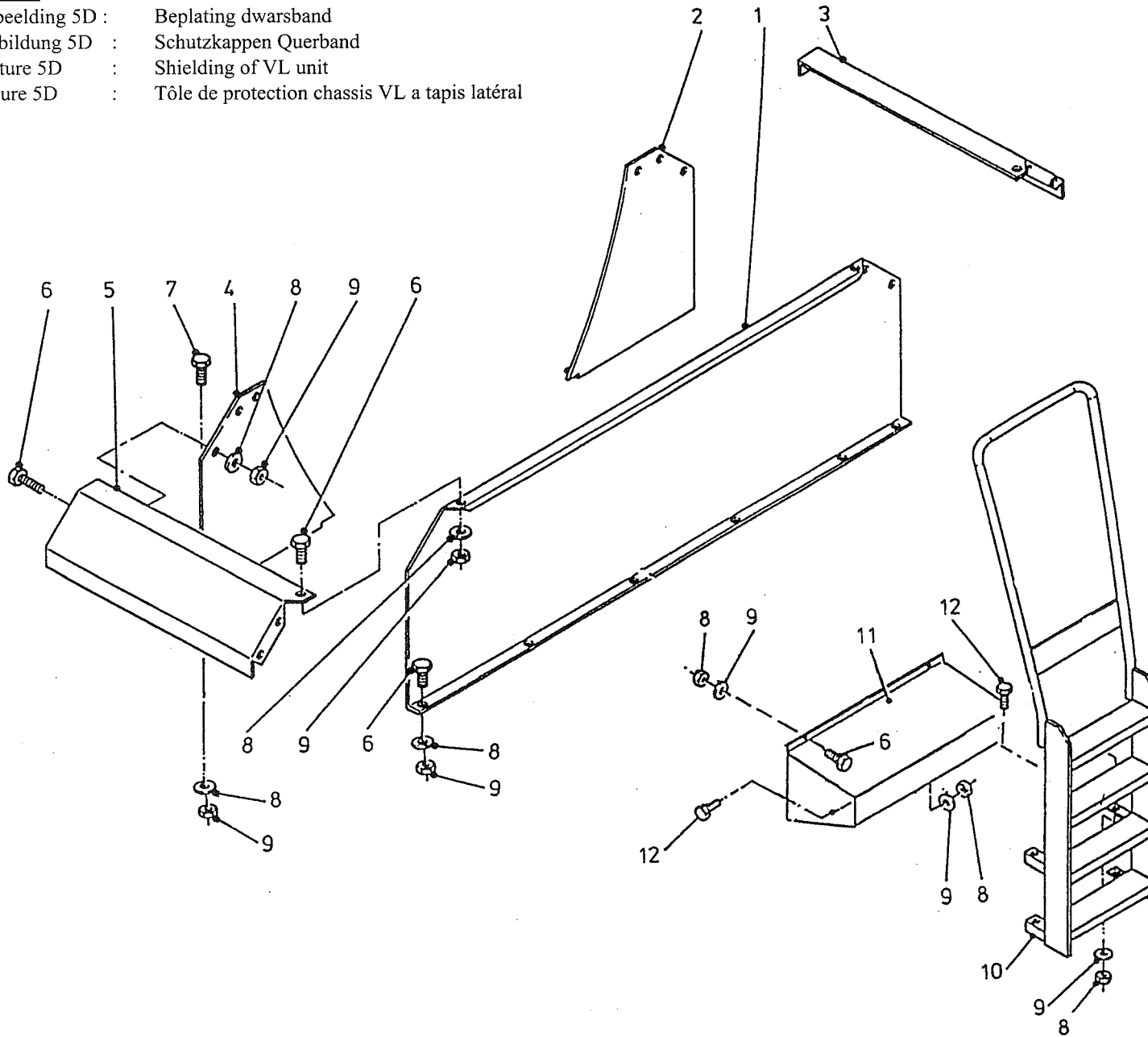

bestelnummer  
 ordernummer  
 Num. à commander  
 Bestellnummer

1	27054	1	
2	27863	1	
3	27050	1	
4	27864	1	
5	27051	1	
6	80816	18	M8 x 16
7	80821	6	M8 x 20
8	85108	32	M8
9	86208	32	M8
10A	12839	1	→   02
10B	13107	1	→ 03
11	12721	1	
12	80831	2	M8 x 30

**92183/1**

- Afbeelding 6A : VLS unit rechtslossend
- Abbildung 6A : VLS Einheit Entleerung rechts
- Picture 6A : VLS unit discharge right
- Figure 6A : Système VLS déchargement à droite

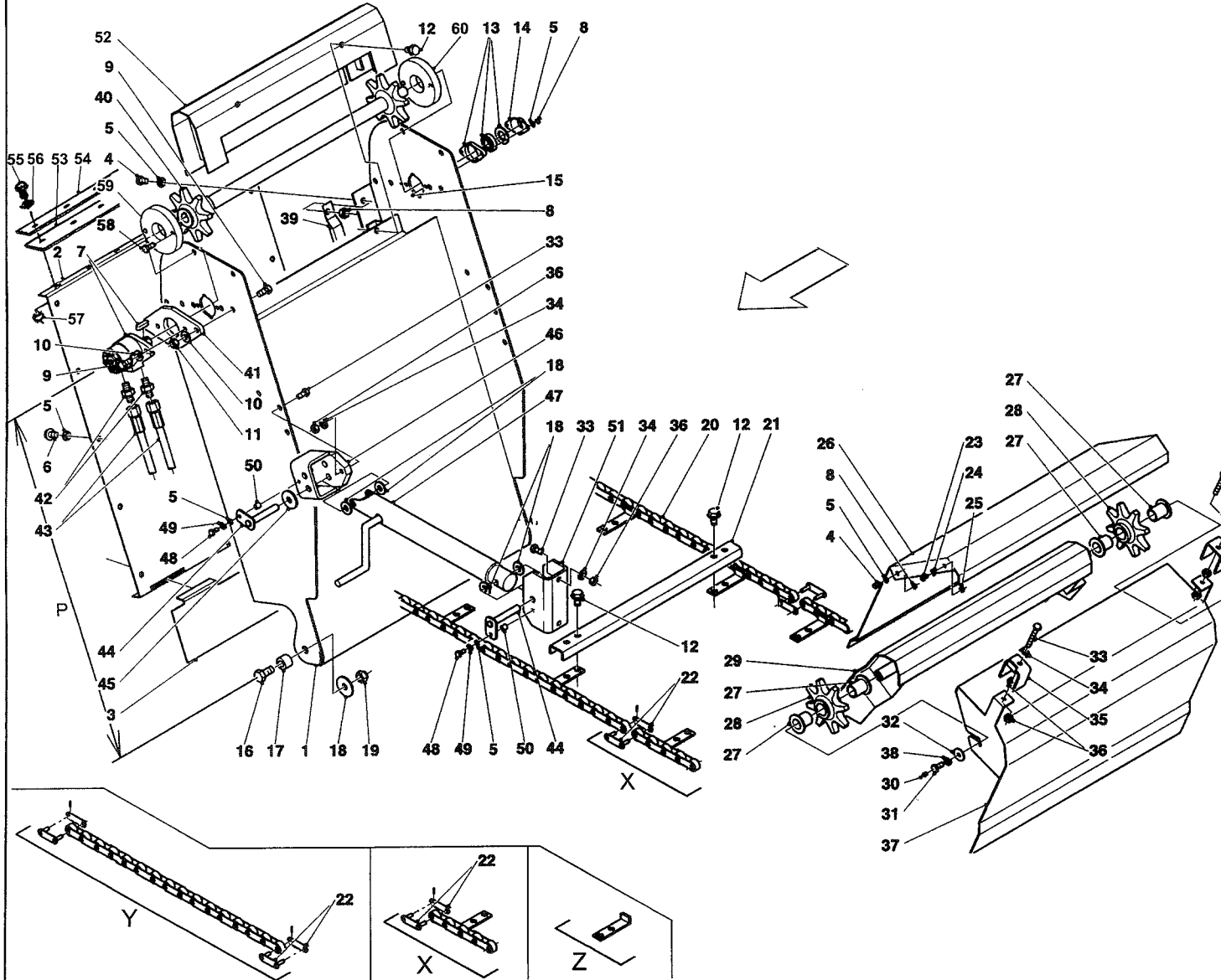

bestelnummer  
ordernummer  
Num. à commander  
Bestellnummer

1A	13033	1	P=690 2'
1B	13075	1	P=990 3'
2	29135	1	
3	29136	1	
4	80821	6	M8 x 20
5	85108	14	M8
6	80812	6	M8 x 12
7A	51216	1	SAM 250
7B	51001	1	Danfoss 250
8	86208	8	M8
9	81231	4	M12 x 30
10	85112	4	M12
11	86212	2	M12
12	84926	60	M10 x 19
13	70084	1	
14	23304	1	
15	80840	2	M8 x 40
16	81636	2	M16 x 35
17	32326	2	
18	85116	6	M16
19	86216	2	M16
20A	39192	2	L=4950 Ø5,7 P=690 →  02
20B	39198	2	L=4950 Ø7,9 P=690  → 03
20C	39187	2	L=5550 Ø5,7 P=990 →  02
20D	39196	2	L=5550 Ø7,9 P=990  → 03
21	29199	14	
22A	39185	2	Ø5,7
22B	39230	2	Ø7,9
23	81021	2	M10 x 20
24	85110	4	M10
25	86210	4	M10
26	42016	1	
27	51767	4	
28A	13080	2	→  03
28B	13346	2	→ 04
29	13352	1	
30	89503	2	
31	81232	2	M12 x 30



**92183/1**

Afbeelding 6A : VLS unit rechtslossend  
 Abbildung 6A : VLS Einheit Entleerung rechts  
 Picture 6A : VLS unit discharge right  
 Figure 6A : Système VLS déchargement à droite

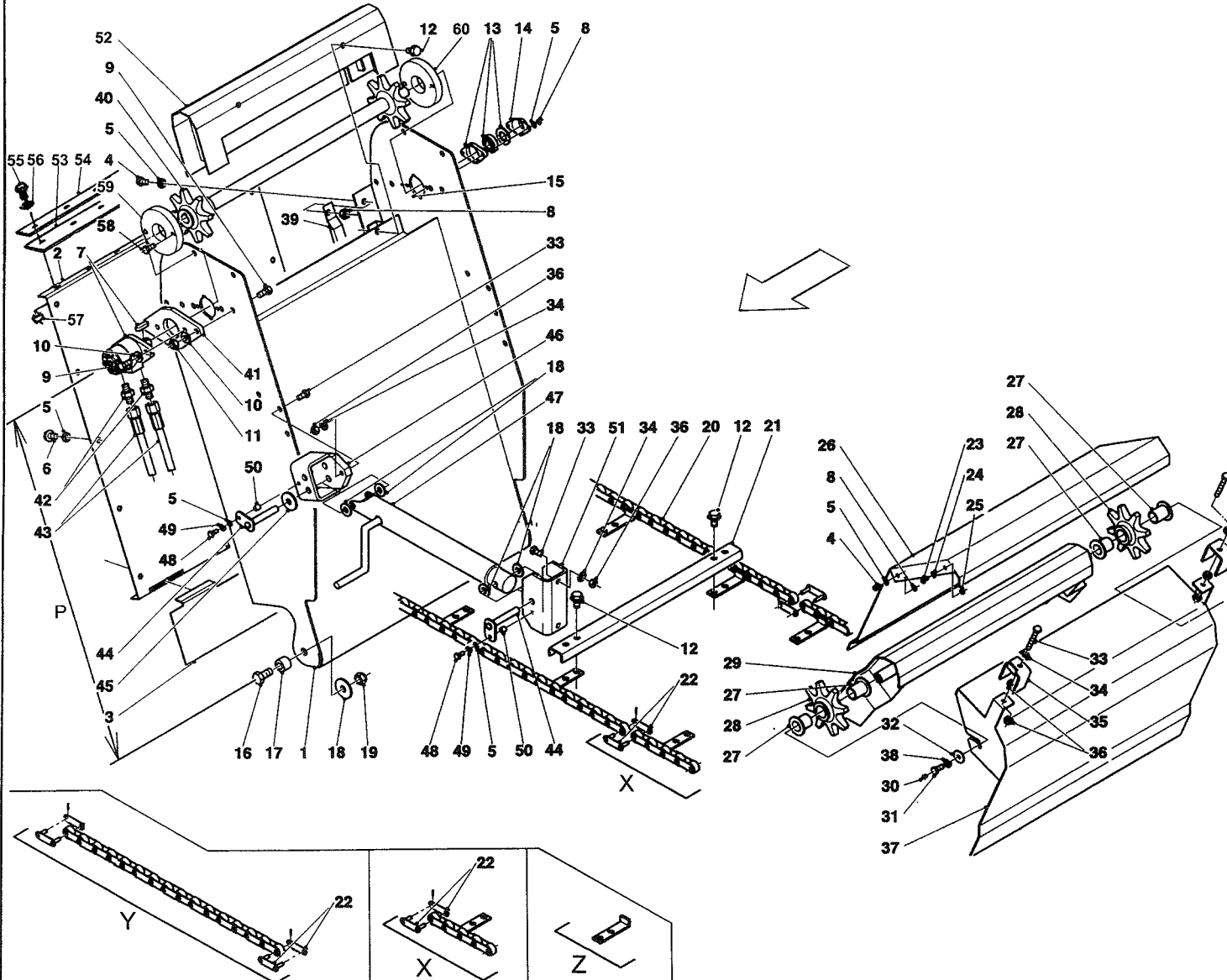

bestelnummer  
 ordernummer  
 Num. à commander  
 Bestellnummer

32	85119	2	M12
33	81041	2	M10 x 40
34	85123	2	M10
35	29143	2	
36	86110	4	M10
37	13364	1	
38	85012	2	M12
39	29205	2	
40A	13053	1	→ 03
40B	13345	1	↳ 04
41	29198	1	
42	X50117	2	
43	W50603	2	½" 4500 RH
44	13055	2	
45	32305	2	
46	13098	1	
47	94038	1	
48	80826	2	M8 x 26
49	85008	2	M8
50	32324	2	
51	29145	1	
52	42007	1	
53	60410	1	
54	29394	1	
55	80826	7	M8 x25
56	85108	7	M8
57	86208	7	M8
58	84103	2	M8 x 16 ↳ 04
59	32401	1	↳ 04
60	13367	1	↳ 04
X	05519	1	
Y	05528	1	
Z	28968	1	

**92183/1**

- Afbeelding 6B : VLS unit linkslossend  
 Abbildung 6B : VLS Einheit Entleerung links  
 Picture 6B : VLS unit discharge left  
 Figure 6B : Système VLS déchargement à gauche

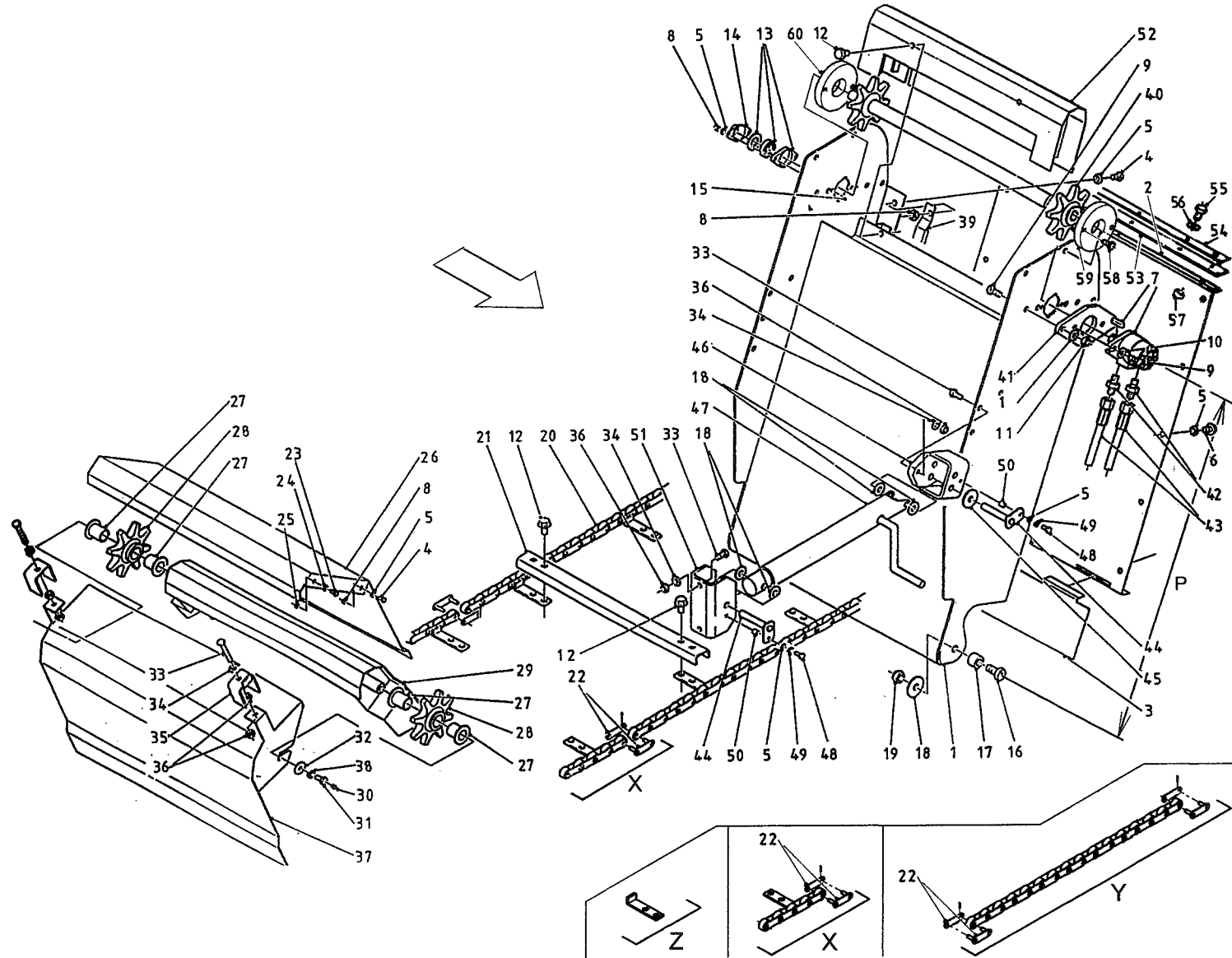

bestelnummer  
 ordernummer  
 Num. à commander  
 Bestellnummer

1A	13033	1	P=690 2'
1B	13075	1	P=990 3'
2	29135	1	
3	29136	1	
4	80821	6	M8 x 20
5	85108	14	M8
6	80812	6	M8 x 12
7A	51216	1	SAM 250
7B	51001	1	Danfoss 250
8	86208	8	M8
9	81231	4	M12 x 30
10	85112	4	M12
11	86212	2	M12
12	84926	60	M10 x 19
13	70084	1	
14	23304	1	
15	80840	2	M8 x 40
16	81636	2	M16 x 35
17	32326	2	
18	85116	6	M16
19	86216	2	M16
20A	39192	2	L=4950 Ø5,7 P=690 → I 02
20B	39198	2	L=4950 Ø7,9 P=690 I → 03
20C	39187	2	L=5550 Ø5,7 P=990 → 02
20D	39196	2	L=5550 Ø7,9 P=990 I → 03
21	29199	14	
22A	39185	2	Ø5,7
22B	39230	2	Ø7,9
23	81021	2	M10 x 20
24	85110	4	M10
25	86210	4	M10
26	42016	1	
27	51767	4	
28A	13080	2	→ I 03
28B	13346	2	I → 04
29	13352	1	
30	89503	2	
31	81232	2	M12 x 30

**92183/1**

Afbeelding 6B : VLS unit linkslossend  
 Abbildung 6B : VLS Einheit Entleerung links  
 Picture 6B : VLS unit discharge left  
 Figure 6B : Système VLS déchargement à gauche

bestelnummer  
 ordernummer  
 Num. à commander  
 Bestellnummer

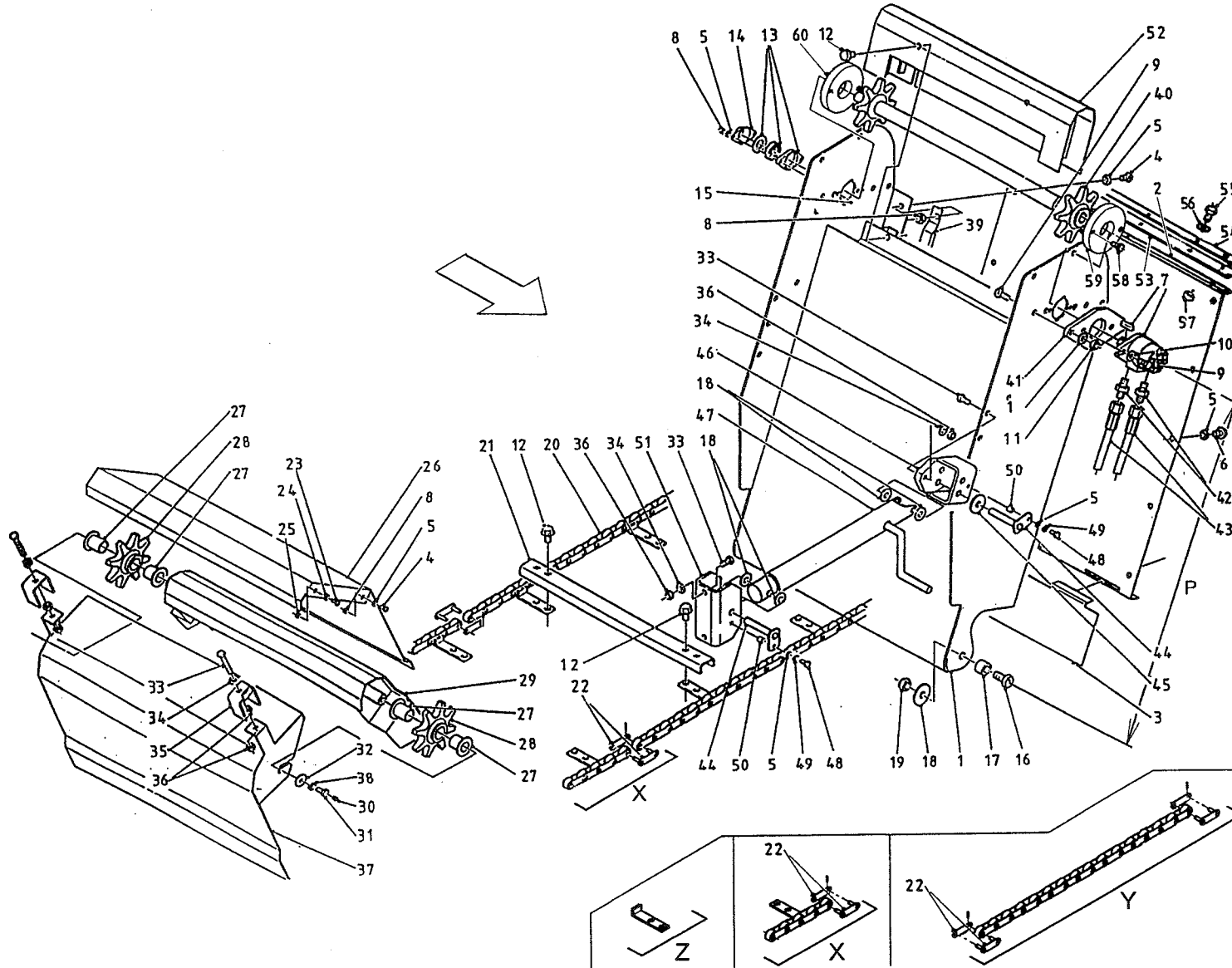

32	85119	2	M12
33	81041	2	M10 x 40
34	85123	2	M10
35	29143	2	
36	86110	4	M10
37	13364	1	
38	85012	2	M12
39	29205	2	
40A	13053	1	→ I 03
40B	13345	1	I → 04
41	29198	1	
42	X50117	2	
43	W5060	2	½" 4500 RH
44	13055	2	
45	32305	2	
46	13098	1	
47	94038	1	
48	80826	2	M8 x 26
49	85008	2	M8
50	32324	2	
51	29145	1	
52	42007	1	
53	60410	1	
54	29394	1	
55	80826	7	M8 x 25
56	85108	7	M8
57	86208	7	M8
58	84103	2	M8 x 16 I → 04
59	32401	1	I → 04
60	13367	1	I → 04
X	05519	1	
Y	05528	1	
Z	28968	1	

**92183/1**

- Afbeelding 6C : VLS unit rechts- en linkslossend  
 Abbildung 6C : VLS Einheit Entleerung links und rechts  
 Picture 6C : VLS unit discharge left and right  
 Figure 6C : Système VLS déchargement à droite et gauche

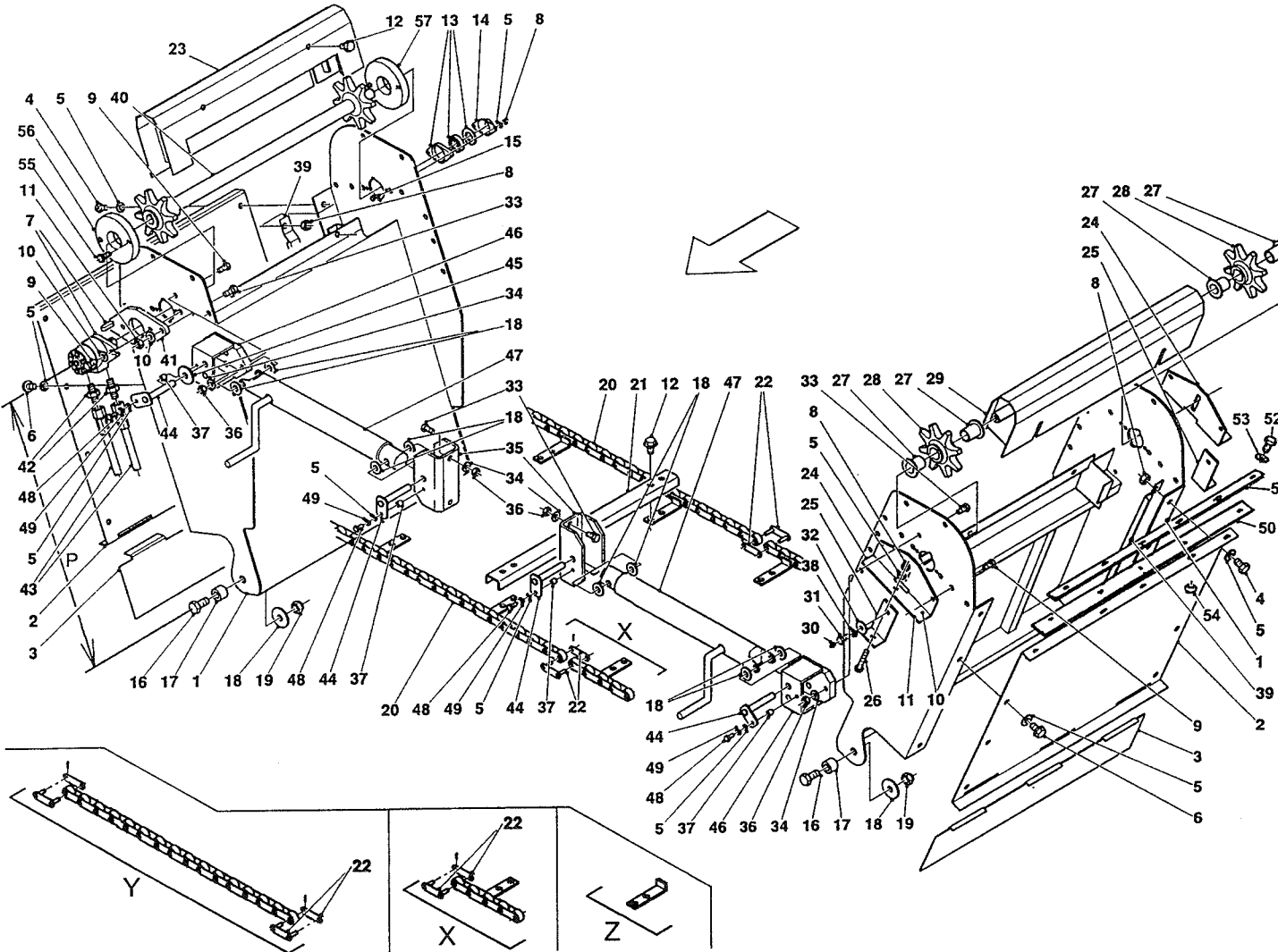

bestelnummer  
 ordernummer  
 Num. à commander  
 Bestellnummer

1A	13033	2	P=690 2'
1B	13075	2	P=990 3'
2	29223	2	
3	29136	2	
4	80821	8	M8 x 20
5	85108	22	M8
6	80812	8	M8 x 12
7A	51216	1	SAM 250
7B	51001	1	Danfoss 250
8	86208	10	M8
9	81231	6	M12 x 30
10	85112	4	M12
11	86212	2	M12
12	84926	64	M10 x 19
13	70084	1	
14	23304	1	
15	80840	2	M8 x 40
16	81636	4	M16 x 35
17	32326	4	
18	85116	12	M16
19	86216	4	M16
20A	39191	2	L=5950 P=690 Ø5,7 → I 02
20B	39197	2	L=5950 P=690 Ø7,9 I → 03
20C	39202	2	L=7150 P=990 Ø7,9 I → 03
21	29199	15	
22A	39185	2	Ø5.7
22B	39230	2	Ø7.9
23	42007	1	
24	13102	2	
25	29221	2	
27	51767	4	
28A	13080	2	→ I 03
28B	13346	2	I → 04
29	13352	1	
30	89503	2	
31	81232	2	M12 x 30
32	85119	2	M12
33	81250	8	M12 x 50

**92183/1**

- Afbeelding 6C : VLS unit rechts- en linkslossend  
 Abbildung 6C : VLS Einheit Entleerung links und rechts  
 Picture 6C : VLS unit discharge left and right  
 Figure 6C : Système VLS déchargement à droite et gauche

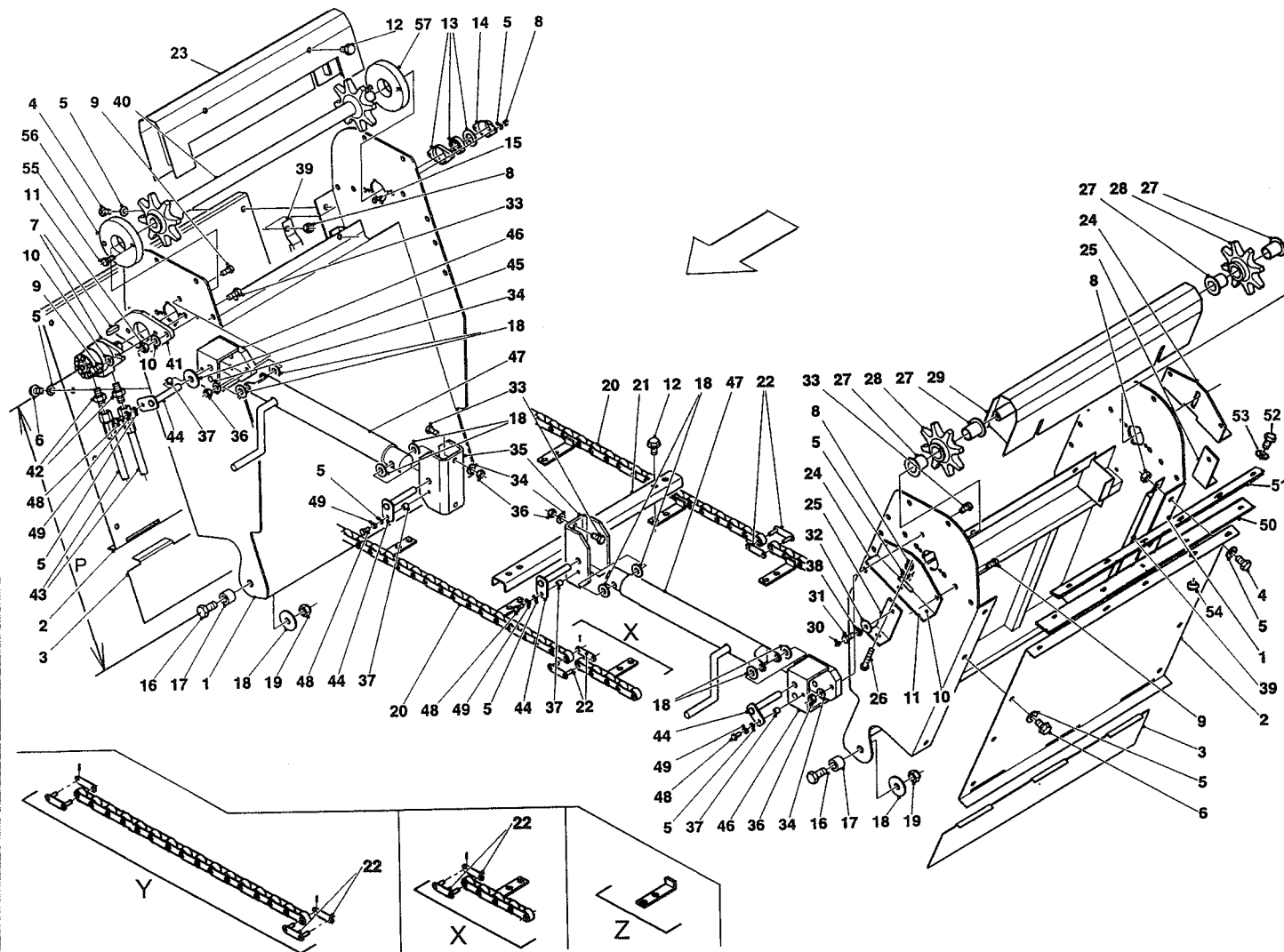

bestelnummer  
 ordernummer  
 Num. à commander  
 Bestellnummer

34	85112	8	M12
35	29145	2	
36	86212	8	M12
37	32324	4	
38	85012	2	M12
39	29224	4	
40A	13053	1	I → 03
40B	13345	1	I → 04
41	29198	1	
42	X50117	2	
43	W50603	2	½" 4500 RH
44	13055	4	
45	32305	4	
46	13098	2	
47	94038	2	
48	80826	4	M8 x 25
49	85008	4	M8
50	60410	2	
51	29394	2	
52	80826	14	M8 x 25
53	85108	14	M8
54	86208	14	M8
55	84103	2	M8 x 16 I → 04
56	32401	1	I → 04
57	13367	1	I → 04
X	05519	1	
Y	05528	1	
Z	28968	1	

**92183/1**

Afbeelding 6D : Dwarsband  
 Abbildung 6D : Querförderband  
 Picture 6D : Side conveyor  
 Figure 6D : Tapis latéral

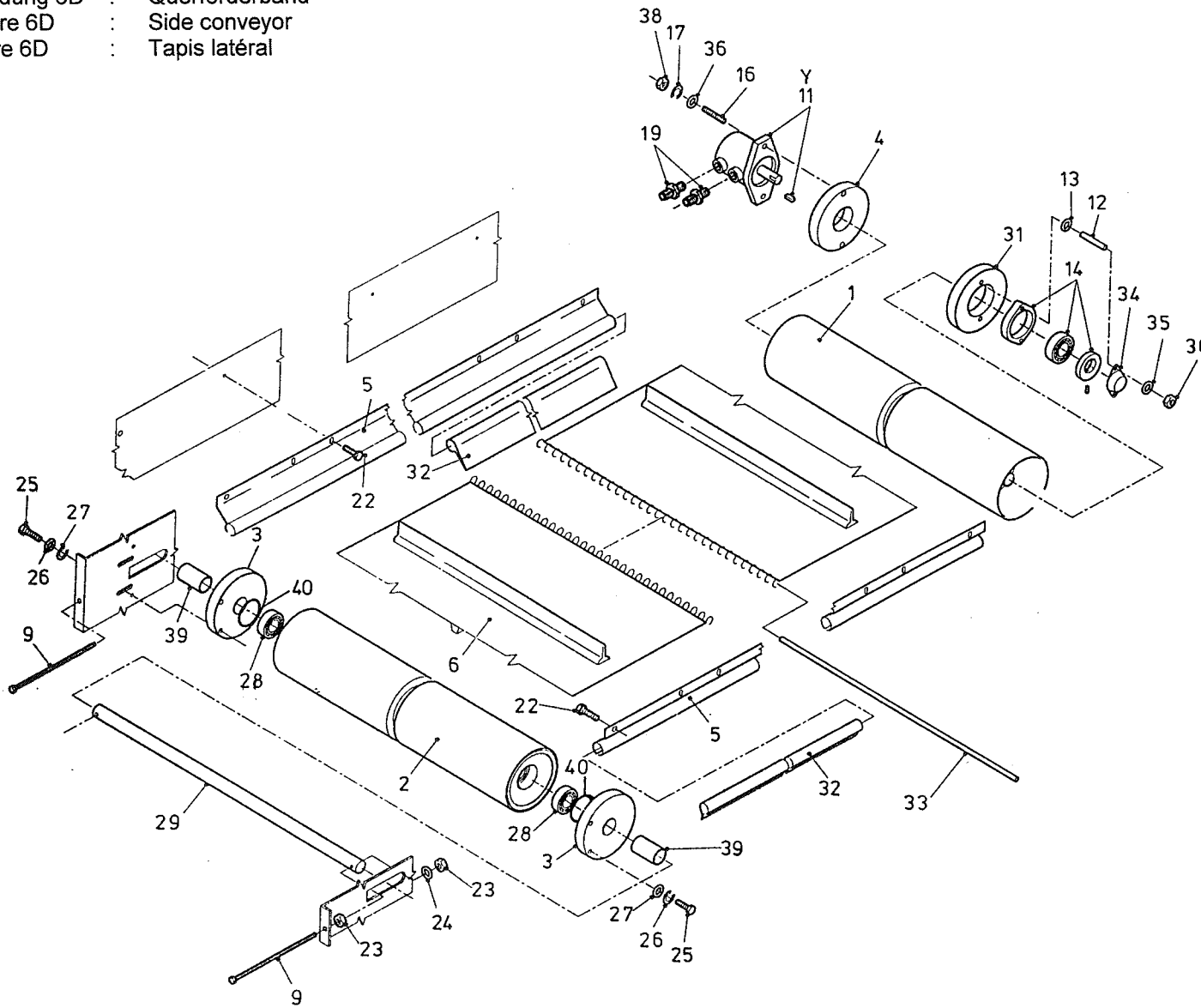

bestelnummer  
 ordernummer  
 Num. à commander  
 Bestellnummer

1	11940	1	
2	11979	1	
3	60290	2	
4	31709	1	
5	90745	2	L=1980
6	60334	1	L=4000
9	81223	2	M12 x 180
11A	51083	1	White 127 cc
11B	51130	1	Danfoss 127 cc
11C	51129	1	SAM 128 cc
12	84176	2	M8 x 60
13	85008	2	M8
14	70084	1	
16	84108	2	M12 x 60
17	85012	2	M12
19	X50117	2	
22	84717	18	M6 x 12
23	86112	2	M12
24	85112	2	M12
25	81031	4	M10 x 30
26	85010	4	M10
27	85113	4	M10
28	70010	2	
29	25200	1	
31	32190	1	
32	60333	2	L=1980
33	25739	1	
34	23304	1	
35	85108	2	M8
36	86208	2	M8
37	85112	2	M12
38	86212	2	M12
39	25207	2	L=53
40	87162	2	J62 x 2.0
Y	05356	1	White
Y	05169	1	Danfoss
Y	05358	1	SAM

92183/1

Afbeelding 7A : Aandrijving en mengvijzel serie 01  
 Abbildung 7A : Schnecke und Antrieb Serie 01  
 Picture 7A : Auger and drive system serie 01  
 Figure 7A : Vis et système d'entraînement série 01

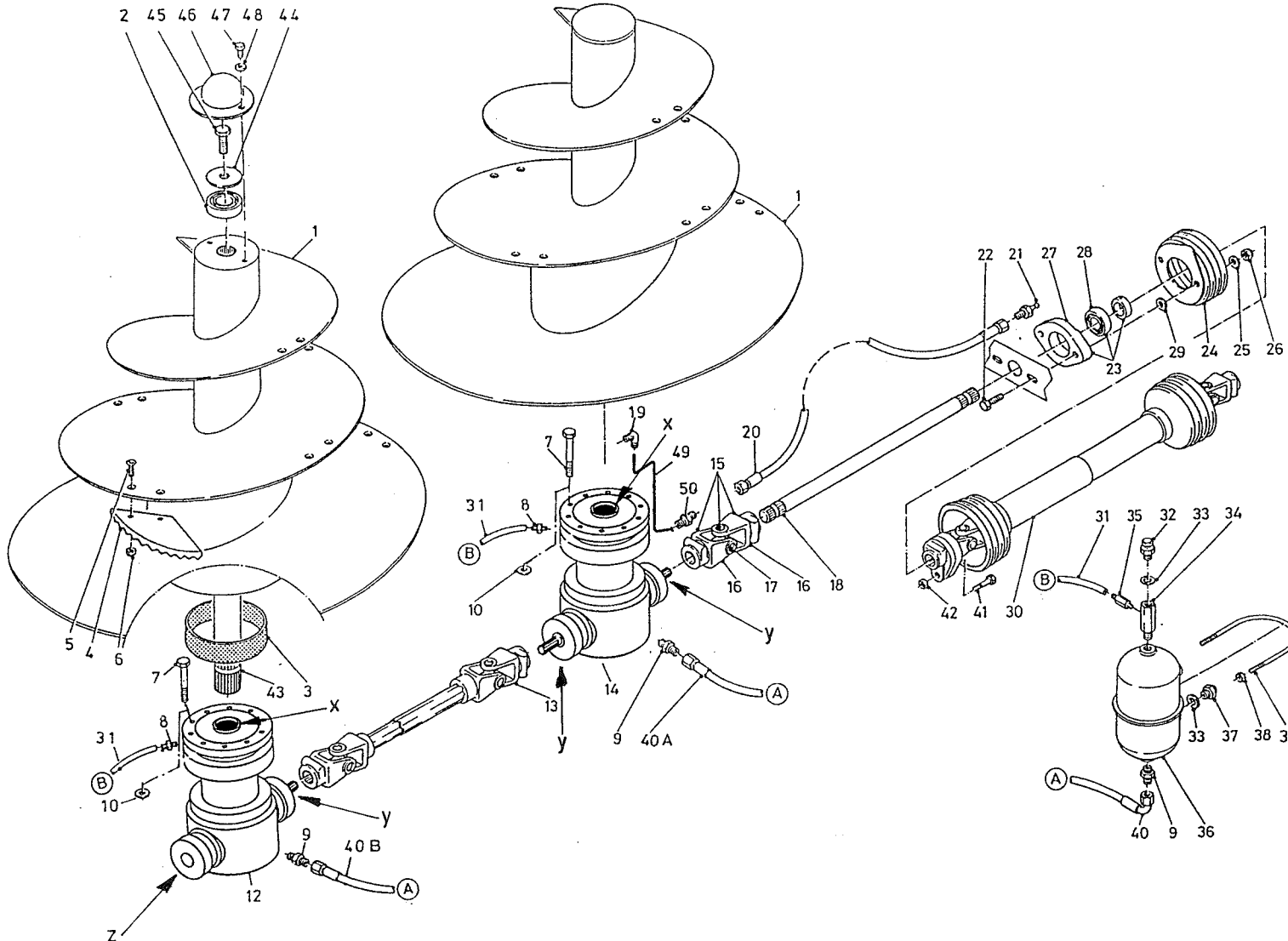

bestelnummer  
 ordernummer  
 Num. à commander  
 Bestellnummer

1	12765	2	
2	70143	2	
3	51894	2	
4	31841	8	
5	84121	16	M16 x 45
6	86216	16	M16
7	81650	20	M16 x 50 8.8
8	50199	2	
9	X50112	4	
10	85016	20	M16
12	90902	1	
13	90854	1	
14	90869	1	
15	90686	1	
16	90730	2	
17	90729	1	
18	31920	1	L = 1100
19	50120	2	
20A	50957	1	¼" 1520 RR
20B	52623	1	¼" 3400 RR
21	89518	2	
22	81071	2	M10 x 70
23	70059	1	
24	90499	1	
25	85010	2	M10
26	86110	2	M10
27	70089	1	
28	70090	1	
29	85113	4	
30	90797	1	
31A	52613	1	L = 4600 Ø6
31B	52622	1	L = 3000 Ø6
32	90567	2	
33	85215	6	
34	50176	2	
35	50200	2	
36	90443	2	
37	90566	4	
38	86206	4	M6
39	84191	2	

**92183/1**

Afbeelding 7A : Aandrijving en mengvijzel serie 01  
 Abbildung 7A : Schnecke und Antrieb Serie 01  
 Picture 7A : Auger and drive system serie 01  
 Figure 7A : Vis et système d'entraînement série 01

bestelnummer  
 ordernummer  
 Num. à commander  
 Bestellnummer

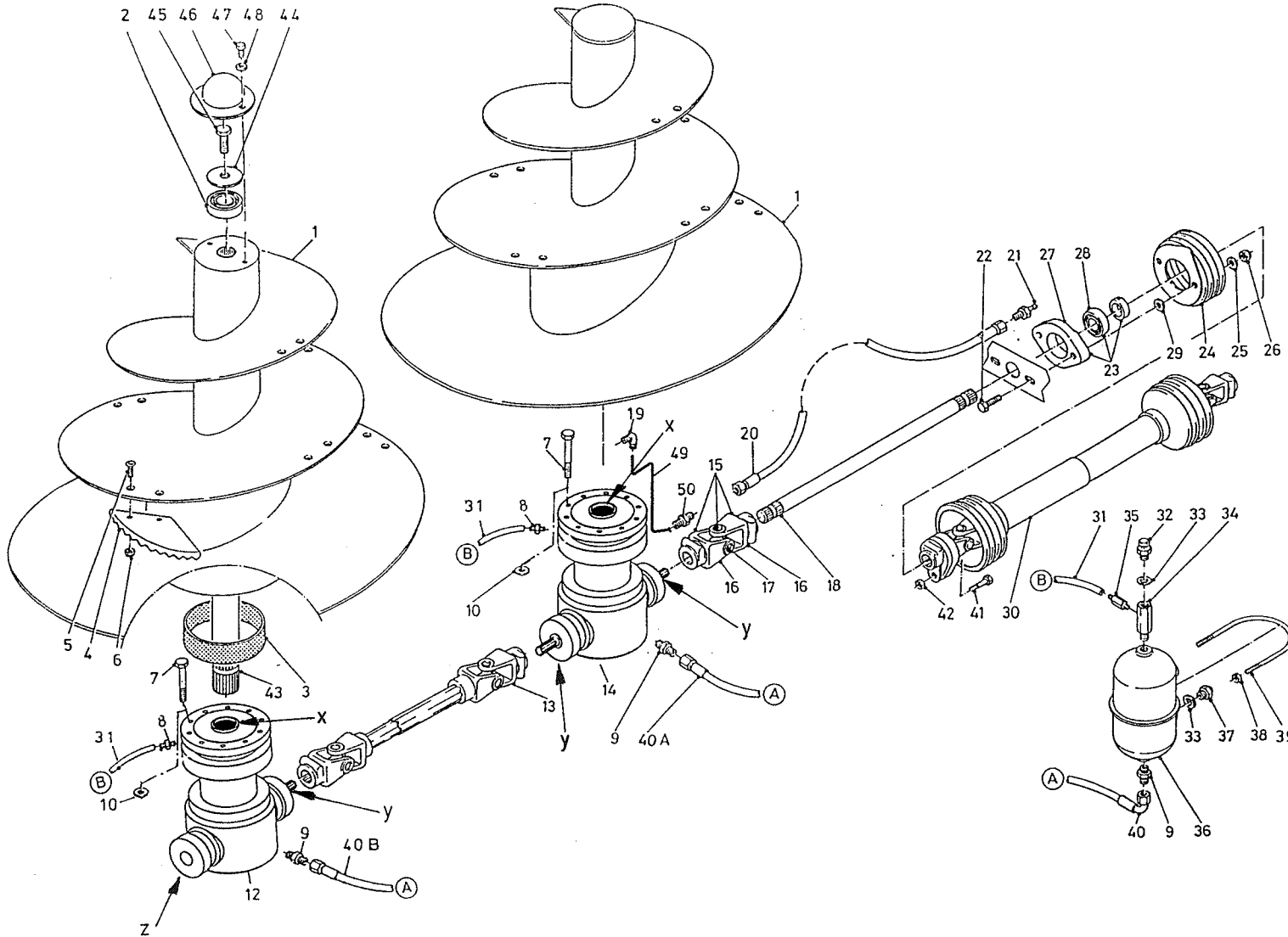

40A	W50659	1	3/8"2700 RH
40B	W50622	1	3/8"4500 RH
41	80860	1	M8 x 60 8.8
42	86208	1	M8
43	31686	2	L=920
44	26783	2	
45	81626	2	M16 x 25
46	26871	2	
47	81626	4	M16 x 25
48	85116	4	M16
49	52655	2	
50	50275	2	
X	70163	2	
Y	05471	3	
Z	70167	1	



**92183/1**

Afbeelding 7B : Aandrijving en mengvijzel serie 02 I→  
 Abbildung 7B : Schnecke und Antrieb serie 02 I→  
 Picture 7B : Auger and drive system serie 02 I→  
 Figure 7B : Vis et système d'entraînement série 02 I→

bestelnummer  
 ordernummer  
 Num. à commander  
 Bestellnummer

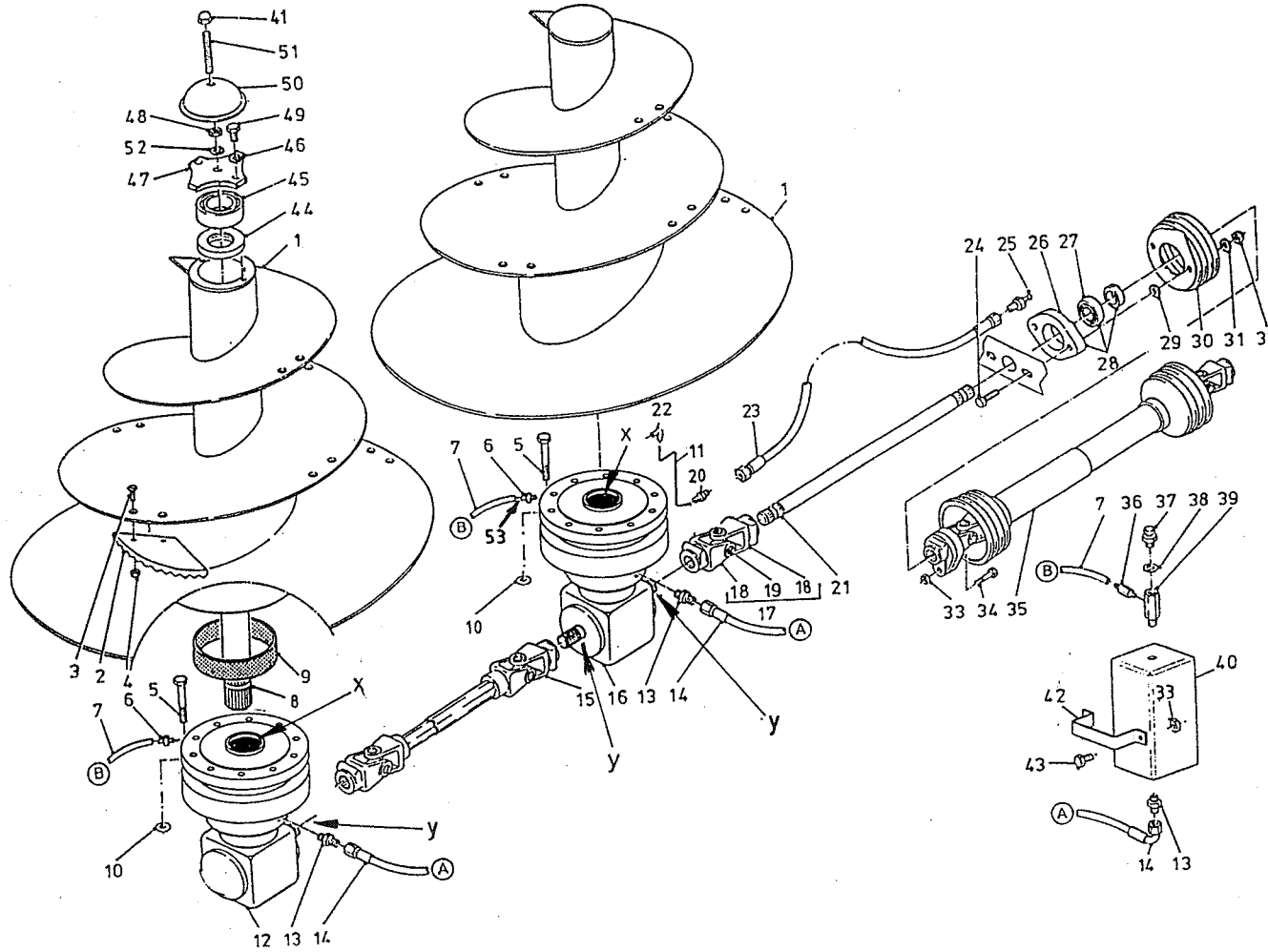

1	12765	1	
2	31841	8	
3	84121	16	M16 x 45
4	86216	16	M16
5	81650	20	M16 x 50 8.8
6	50286	2	
7A	52675	1	L=3000 Ø8
7B	52676	1	L=4600 Ø 8
8	31686	2	L=920
9	51894	2	
10	85016	20	M16
11	52655	2	
12	94022	1	
13	X50112	4	
14A	W50665	1	3/8" 1850 RH
14B	W50659	1	3/8" 2700 RH
15	90854	1	
16	94021	1	
17	90686	1	
18	90730	2	
19	90729	1	
20	50275	2	
21	32062	2	L=1230
22	50120	2	
23A	50957	1	1/4" 1520 RR
23B	52623	1	1/4" 3400 RR
24	81071	2	M10 x 70
25	89518	2	
26	70089	1	
27	70090	1	
28	70059	1	
29	85010	2	M10
30	90499	1	
31	85113	2	M10
32	86110	2	M10
33	86208	5	M8
34	80860	1	M8 x 60 8.8
35	90797	1	
36	50285	2	
37	90567	2	
38	85215	2	
39	50176	2	

**92183/1**

Afbeelding 7B : Aandrijving en mengvijzel serie 02 I→  
 Abbildung 7B : Schnecke und Antrieb serie 02 I→  
 Picture 7B : Auger and drive system serie 02 I→  
 Figure 7B : Vis et système d=entraînement série 02 I→

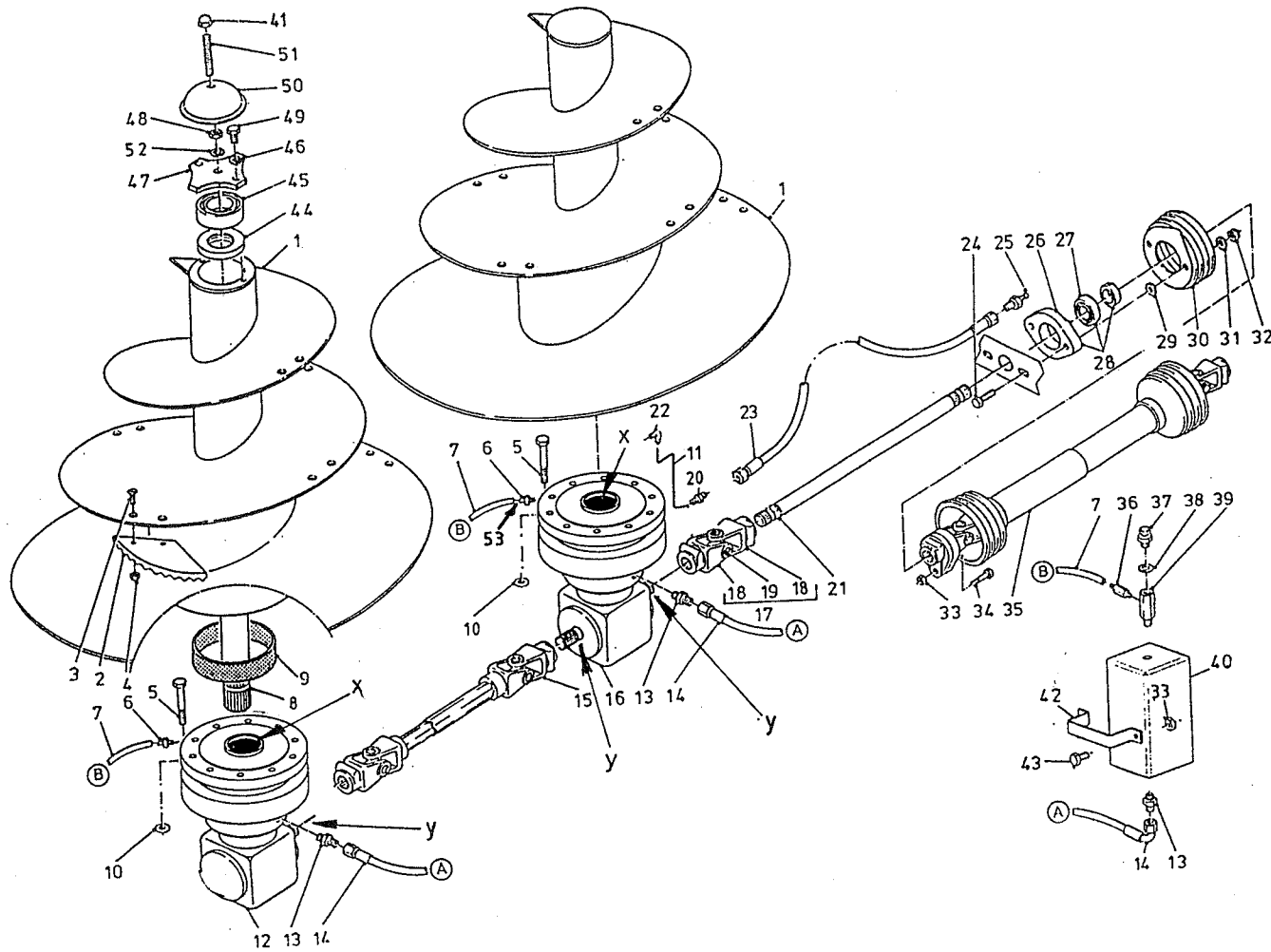

bestelnummer  
 ordernummer  
 Num. à commander  
 Bestellnummer

40	90904	2	
41	86937	2	M16
42	28845	2	
43	80831	4	M8 x 30
44	70177	2	
45	70176	2	
46	85012	4	M12
47	29210	2	
48	86116	2	M16
49	81231	4	M12 x 30
50	29299	2	
51	84072	2	M16 x 120
52	85016	2	M16
53	50278	2	Ø8
X	70163	1	
Y	05476	1	

**92183/1**

Afbeelding 7C : Vijzelmessen  
 Abbildung 7C : Schneckenmesser  
 Picture 7C : Auger knives  
 Illustration 7C : Couteaux

**Standaard L=350**

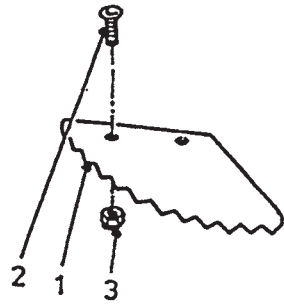

**Standaard L=550**

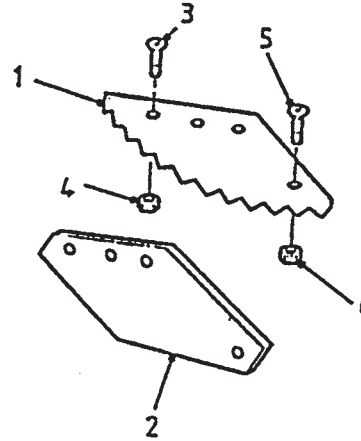

**L=350 + TC**

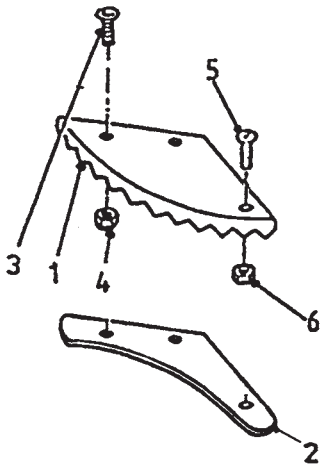

**L=550 + TC**

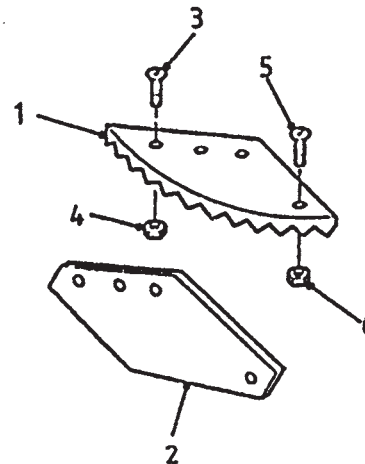

Bestelnummer  
 Bestellnummer  
 Ordernummer  
 Num. a commander

**Standaard**

1	31841	1	
2	84121	2	M16 x 45
3	86216	2	M16

**L=350 + TC**

1	32354	1	TC
2	29291	1	
3	84188	2	M16 x 55
4	86216	2	M16
5	84125	1	M8 x 25
6	86208	1	M8

**L=550**

1	31639	1	
2	31640	1	
3	84188	3	M16 x 55
4	86216	3	M16
5	84125	1	M8 x 25
6	86208	1	M8

**L=550 + TC**

1	31639	1	TC
2	31640	1	
3	84188	3	M16 x 55
4	86216	3	M16
5	84125	1	M8 x 25
6	86208	1	M8

92183/1

- Afbeelding 8 : Doseerklapcilinder
- Abbildung 8 : Auswurfschieberzylinder
- Picture 8 : Slide cylinder
- Figure 8 : Port de dosage cylindre hydraulique

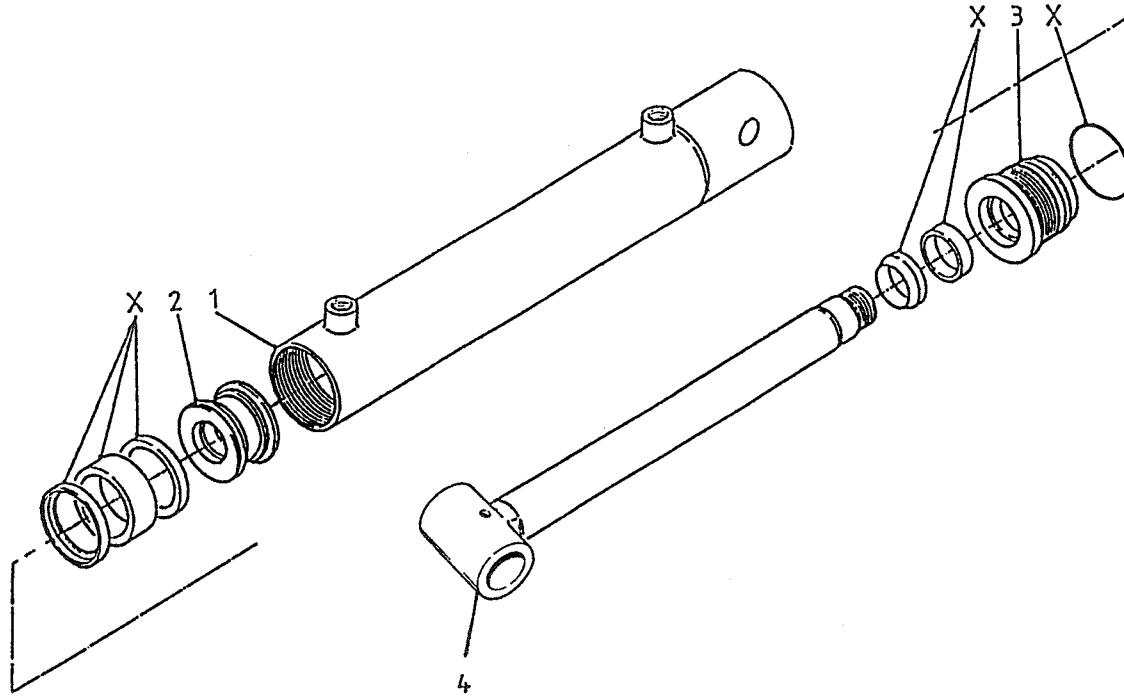

bestelnummer  
ordernummer  
Num. à commander  
Bestellnummer

51154 H=690

1	12349	1
2	30860	1
3	31460	1
4	31764	1
X	05309	1

**92183/1**

Afbeelding 9A : Hydraulische bediening VLS unit  
 Abbildung 9A : Hydraulische Bedienung VLS Einheit  
 Picture 9A : Hydraulic control VLS unit  
 Figure 9A : Commande hydraulique système VLS

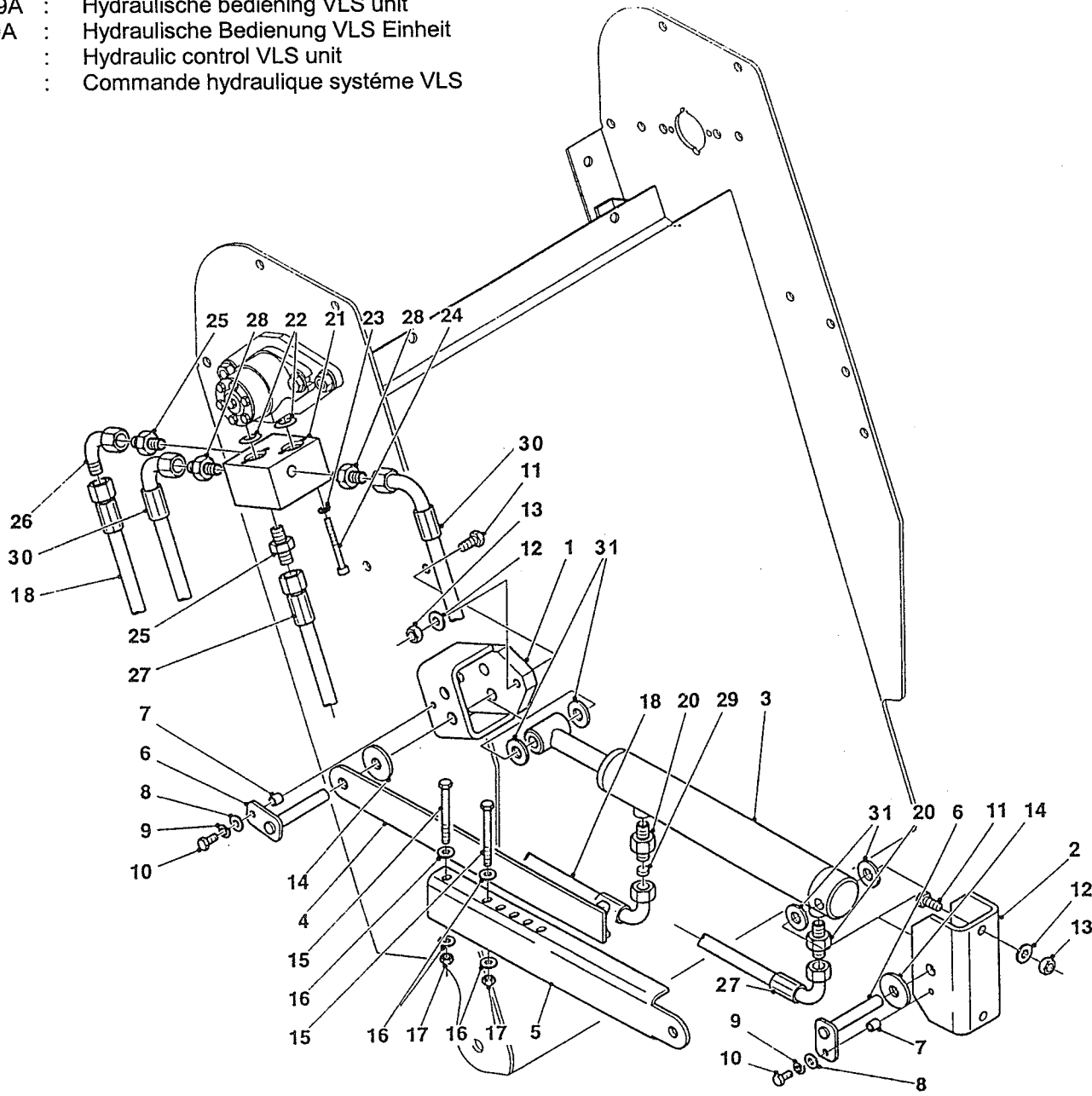

bestelnummer	ordernummer	Num. à commander	Bestellnummer
1	13098	1	
2	29145	1	
3	51214	1	
4	13054	1	
5	29046	1	
6	13055	2	
7	32324	2	
8	85108	2	M8
9	85008	2	M8
10	80826	2	M8 x 25
11	81040	4	M10 x 40
12	85010	4	M10
13	86210	4	M10
14	32305	2	
15	80890	2	M8 x 90
16	85108	2	M8
17	86208	2	M8
18	W50620	1	1/4" 600 RH
20	X50104	2	
21	53483	1	
22	78088	2	21,89 x 2,62/70
23	85009	4	M8
24	84449	4	M8 x 60
25	X50102	2	
26	X50143	1	
27	W50719	1	1/4" 900 RH
28	X50114	2	
29	30726	1	
30	W50603	2	1/2" 4500 RH
31	85116	8	M16

**92183/1**

- Afbeelding 9B : Hydraulische cilinder
- Abbildung 9B : Hebezyylinder VLS Einheit
- Picture 9B : Lift Cylinder VLS unit
- Figure 9B : Cilindre hydraulique système de VLS

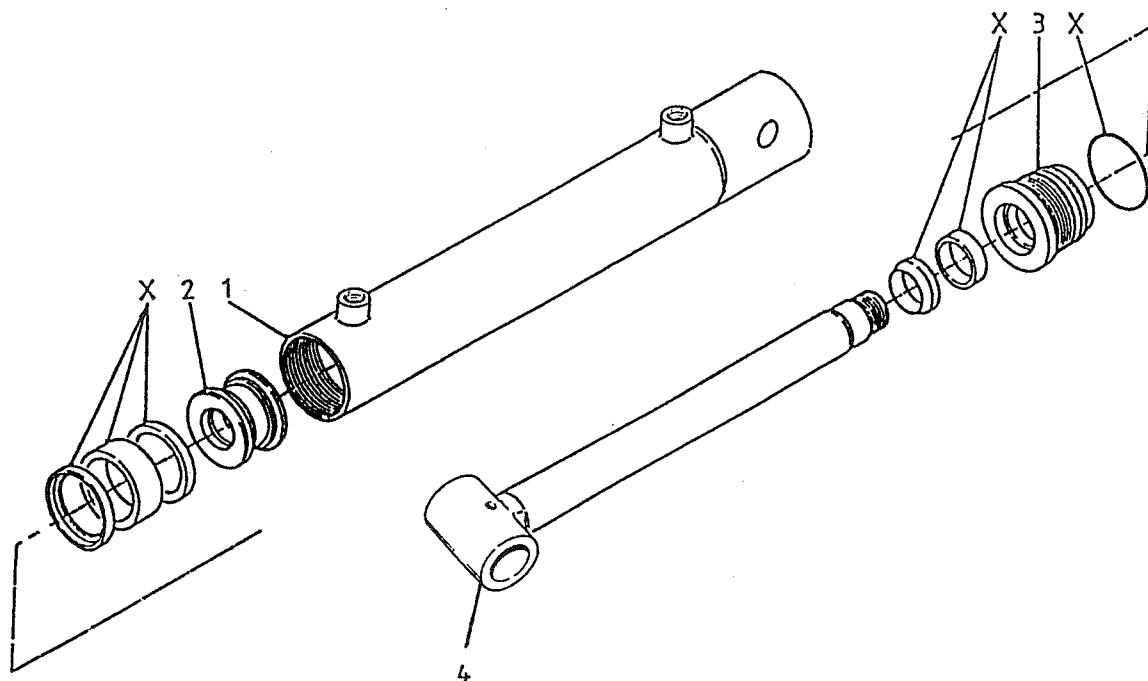

bestelnummer  
ordernummer  
Num. à commander  
Bestellnummer

51214

1	13060	1
2	32309	1
3	32308	1
4	13059	1
X	05472	1

**92183/1**

- Afbeelding 10 : Mechanische afstandsbediening VL/VLS unit
- Abbildung 10 : Mechanische Fernbedienung VI/VLS Einheit
- Picture 10 : Mechanical remote control side VL/VLS unit
- Figure 10 : Commande mécanique de système VL/VLS

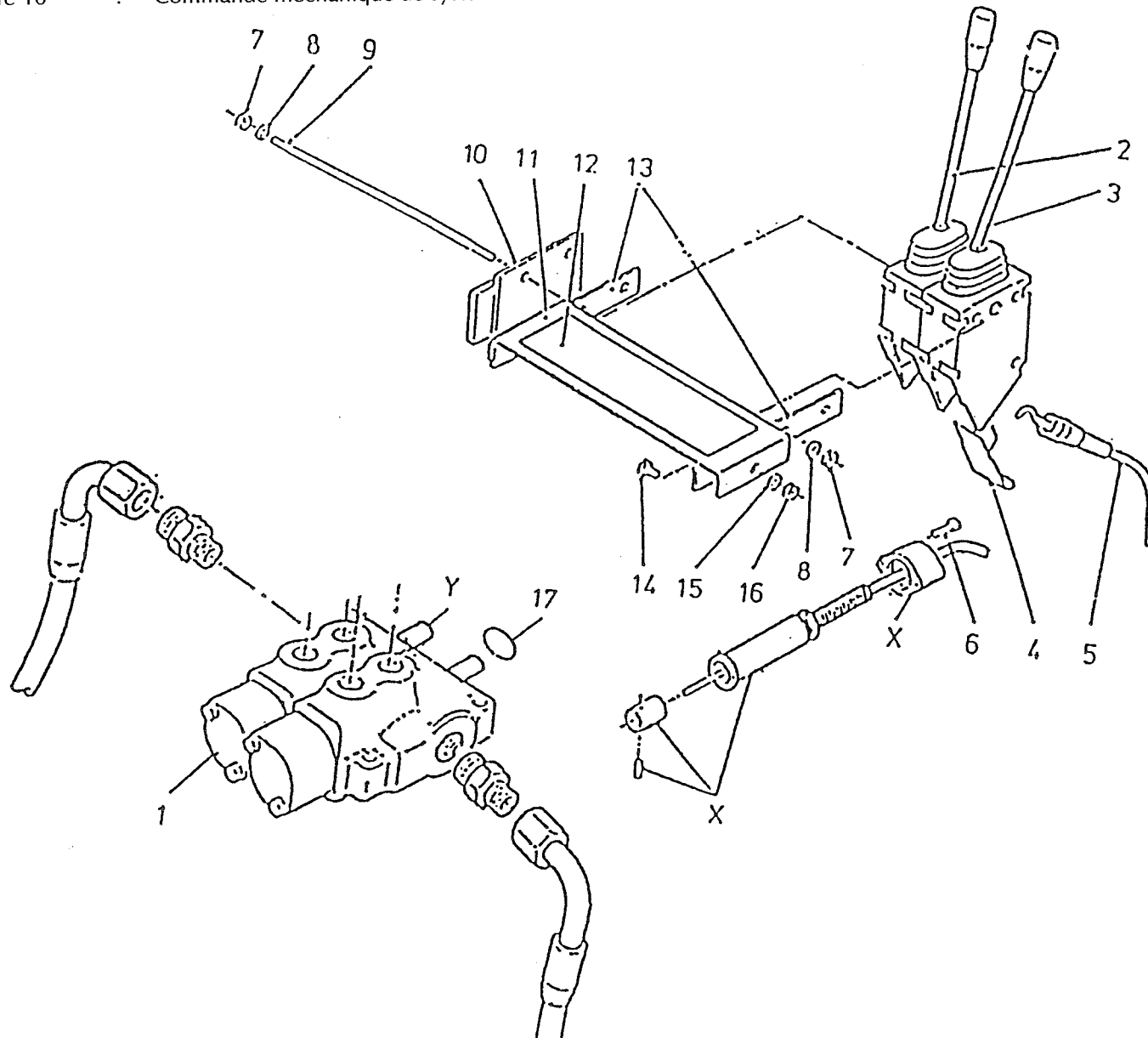

bestelnummer  
 ordernummer  
 Num. à commander  
 Bestellnummer

1	53292	1	2H
2	53129	1	
3	53127	1	
4	60210	2	
5	79059	2	L = 2600
6	84480	4	M6 x 45
7	86206	6	M6
8	85106	6	M6
9	84042	3	M6 x 120
10	11139	1	
11	23167	1	
12	91237	1	
13	22244	2	
14	80816	2	M8 x 16
15	85108	2	M8
16	86208	2	M8
17	78128	2	17.86 x 2.62/70
X	53231	2	
Y	53436	2	





92183/1

Afbeelding 11B : Hydraulisch schema mechanische afstandsbediening VLS  
 Abbildung 11B : Hydraulik Plan mechanische Fernbedienung VLS Einheit  
 Picture 11B : Hydraulics scheme mechanical remote control VLS unit  
 Figure 11B : Système hydraulique de commande mécanique système VLS

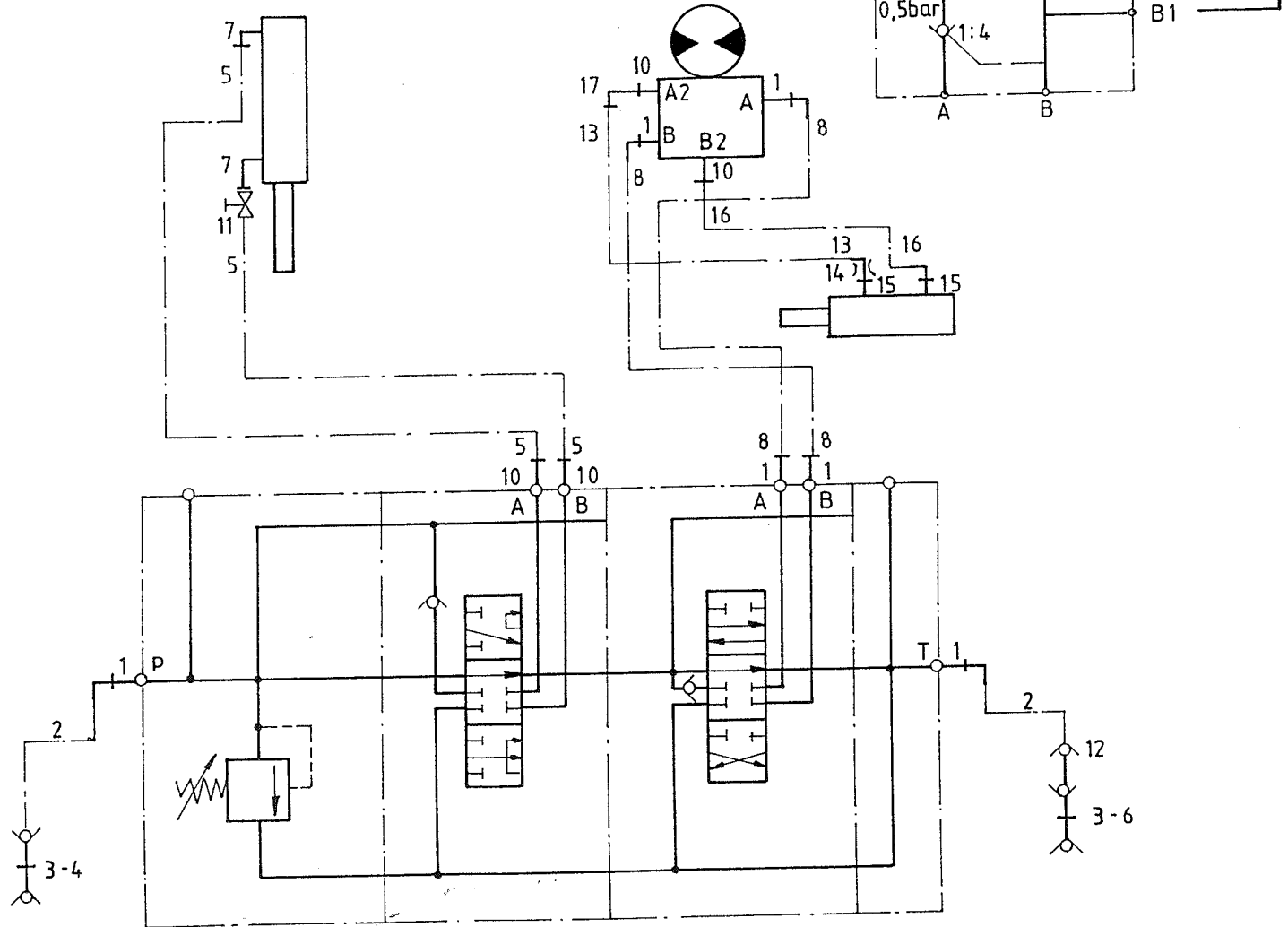

bestelnummer  
 ordernummer  
 Num. à commander  
 Bestellnummer

1	X50102	4	
2	W50726	2	½" 2000 RH
3	53301	2	
4	53303	1	Rood
5	W50974	2	¼" 5800 RR
6	53326	1	Blauw
7	X50107	2	
8	W50643	2	½" 2500 RH
10	X50114	2	
11	51027	1	
12	53250	1	
13	W50620	1	¼" 600 RH
14	30726	1	
15	X50104	2	
16	W50719	1	¼" 900 RH
17	X50147	1	

**92183/1**

Afbeelding 12A : Hydraulisch schema elektrisch bediening VL unit  
 Abbildung 12A : Hydraulik Plan elektrische Fernbedienung VL Einheit  
 Picture 12A : Hydraulic scheme electrical control VL unit  
 Figure 12A : Système hydraulique de commande électrique système VL

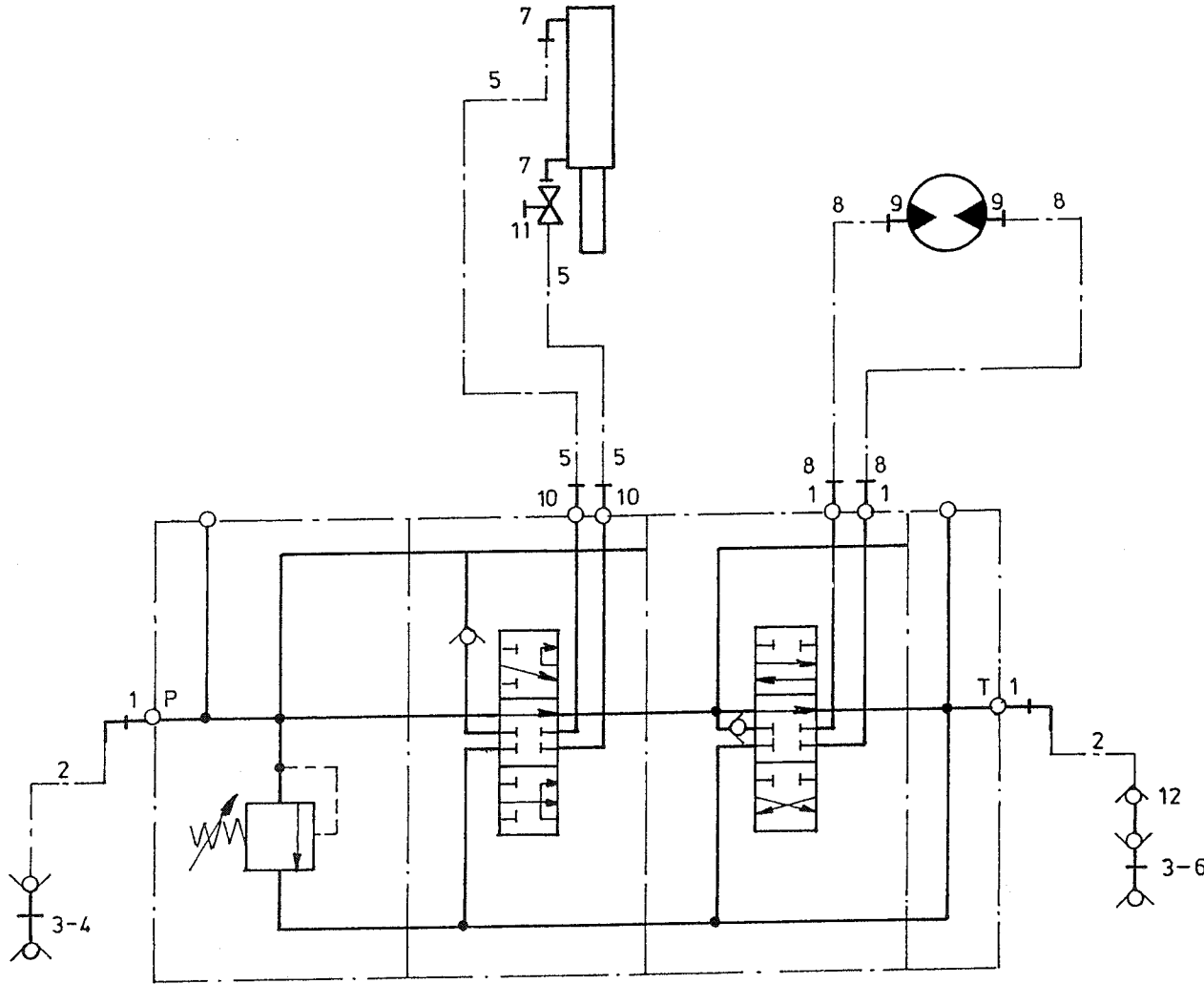

bestelnummer  
 ordernummer  
 Num. à commander  
 Bestellnummer

1	X50102	4	
2	W50726	2	½" 2000 RH
3	53301	2	
4	53303	1	Rood
5	W50974	2	¼" 5800 RR
6	53326	1	Blauw
7	X50107	2	
8	W50643	2	½" 2500 RH
9	X50117	2	
10	X50114	2	
11	51027	1	
12	53250	1	

**92183/1**

Afbeelding 12B : Hydraulisch schema elektrische bediening VLS unit  
 Abbildung 12B : Hydraulik Plan elektrische Fernbedienung VLS Einheit  
 Picture 12B : Hydraulic scheme electrical control VLS unit  
 Figure 12B : Système hydraulique de commande électrique système VLS

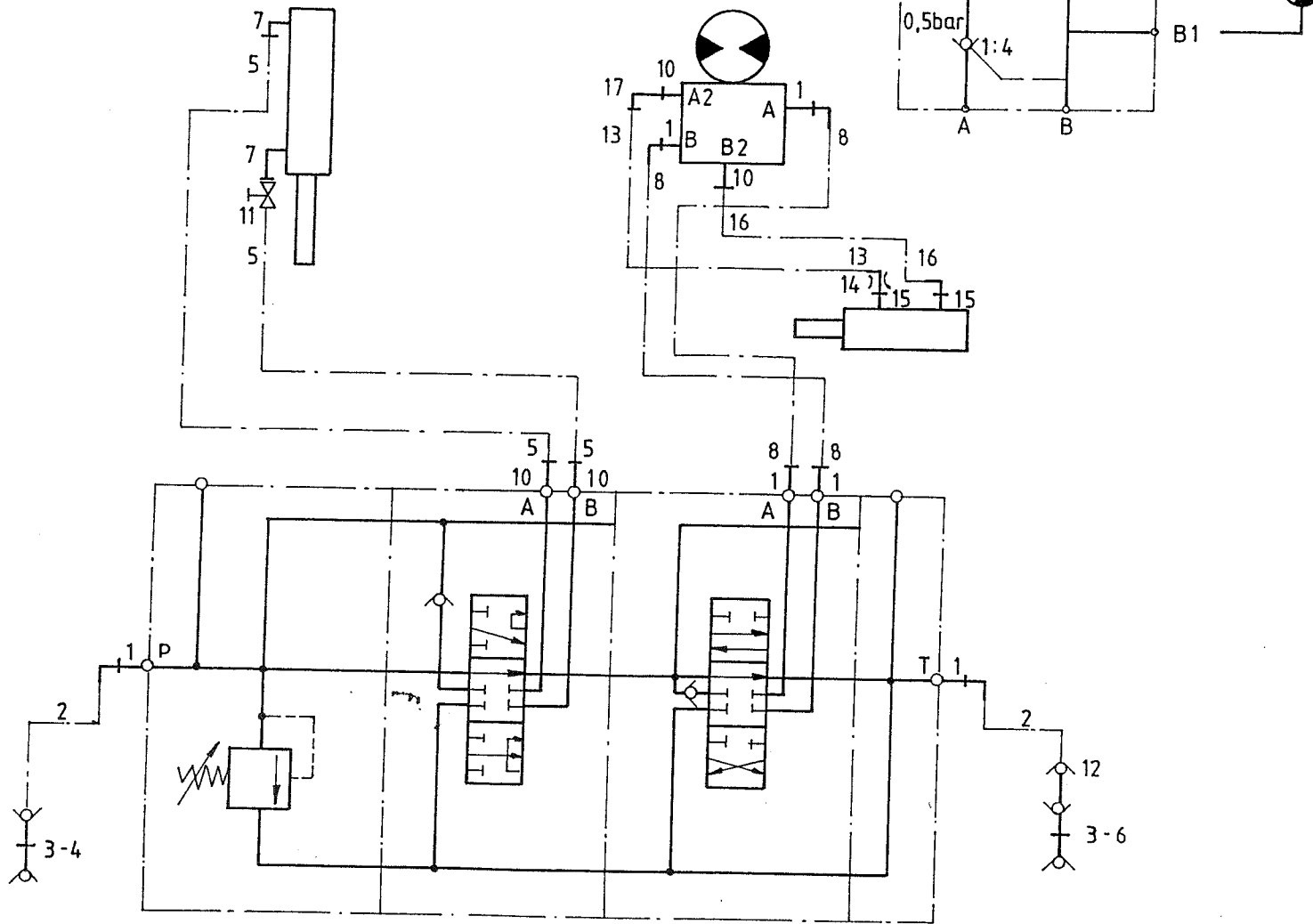

bestelnummer  
 ordernummer  
 Num. à commander  
 Bestellnummer

1	X50102	4	
2	W50726	2	½" 2000 RH
3	53301	2	
4	53303	1	Rood
5	W50974	2	¼" 5800 RR
6	53326	1	Blauw
7	X50107	2	
8	W50643	2	½" 2500 RH
10	X50114	2	
11	51027	1	
12	53250	1	
13	W50620	1	¼" 600 RH
14	30726	1	
15	X50104	2	
16	W50719	1	¼" 900 RH
17	X50147	1	

92183/1

Afbeelding 13 : Hydraulische bediening conrames  
 Abbildung 13 : Hydraulische Fernbedienung  
 Picture 13 : Hydraulic counter knives  
 Figure 13 : Contre couteaux commande hydraulique

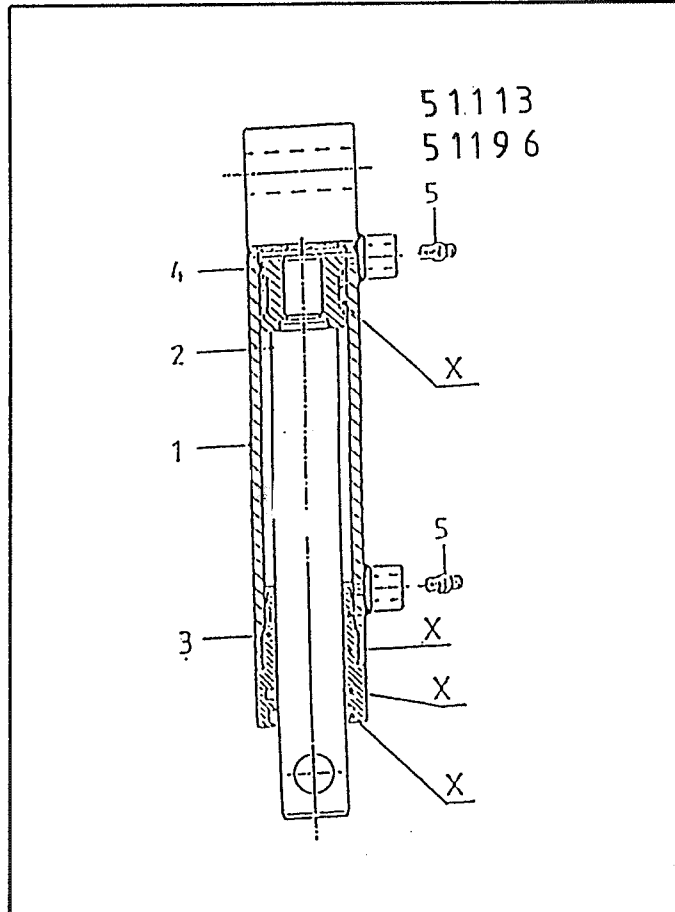
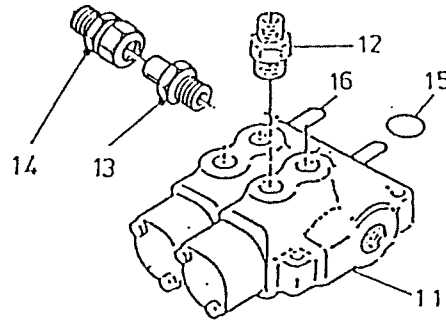
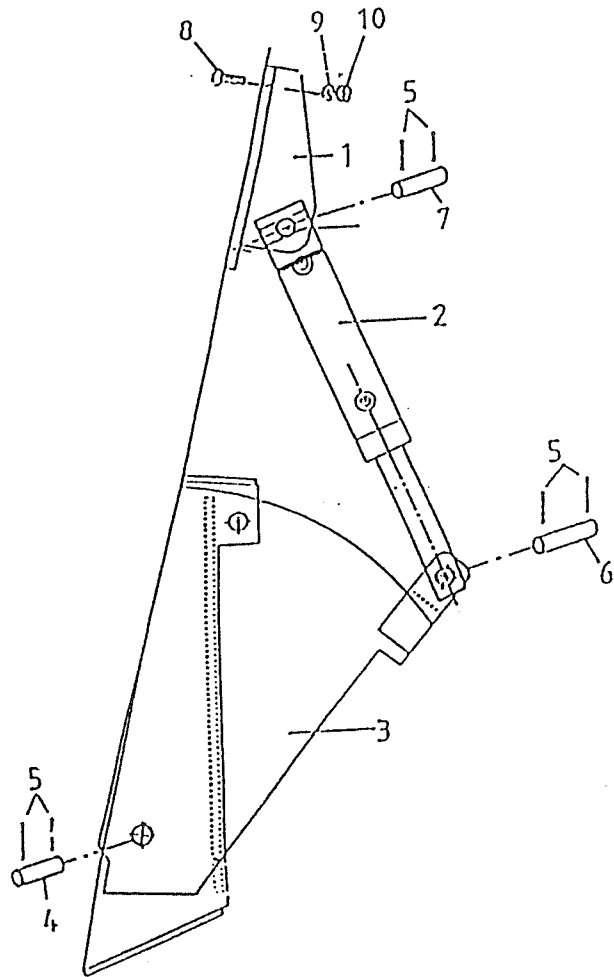

bestelnummer  
 ordernummer  
 Num. à commander  
 Bestellnummer

1	12043	1	
2	51113	1	
3	12039	1	
4	25332	1	
5	88239	6	Ø5 x 40
6	25607	1	
7	25606	1	
8	84808	2	M12 x 30
9	85112	2	M12
10	86212	2	M12
11	53267	1	
12	X50114	2	
13	50132	1	
14	50102	1	
15	78127	2	15,08 x 2.62/70
16	53430		

51113 H=120

1	12028	1	
2	31757	1	
3	31460	1	
4	30860	1	
5	X50104	2	
X	05309	1	

51196 H=110

1	12843	1	
2	32207	1	
3	31460	1	
4	30860	1	
5	X50104	2	
X	05309	1	

**92183/1**

Afbeelding 14 : Vertragingkast  
 Abbildung 14 : Reduziergetriebe  
 Picture 14 : Reduction gearbox  
 Figure 14 : Boîte reductrice

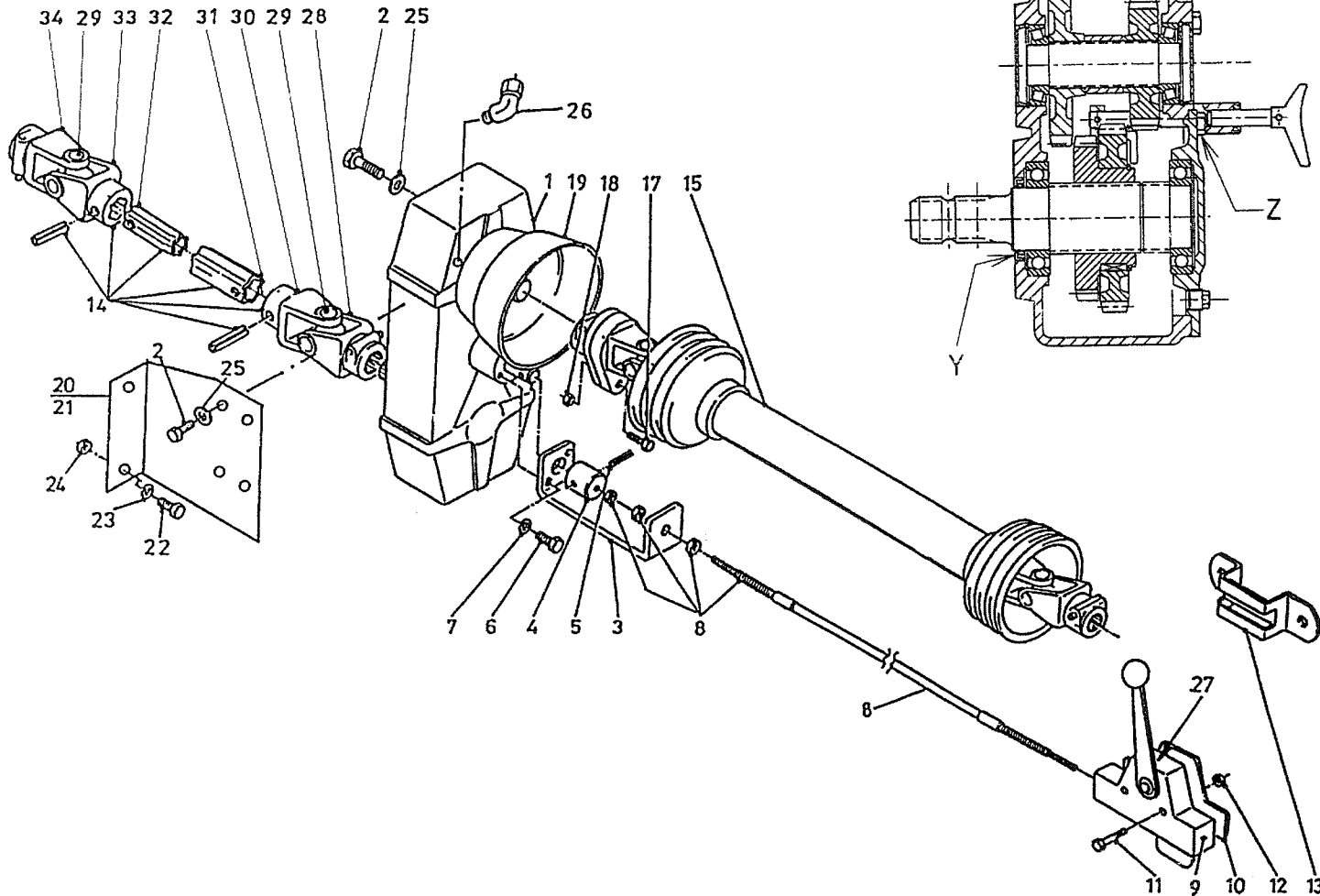

bestelnummer  
 ordernummer  
 Num. à commander  
 Bestellnummer

1	90911	1	GB
2	81440	8	M14 x 40
3	25775	1	
4A	31781	1	Yellow
4B	32349	1	Black
5	88027	1	Ø6 x 26
6	80831	2	M8 x 30
7	85008	2	M8
8A	79051	1	L=3000 Yellow
8B	79099	1	L=3750 Black
9A	90770	1	
9B	94042	1	
10	10525	1	
11	80630	2	M6 x 30
12	86206	2	M6
13	20199	1	
14	90627	1	1 <sup>3</sup> / <sub>8</sub> "-6 - 1 <sup>3</sup> / <sub>4</sub> " -6
15	90797	1	
17	80860	1	M8 x 60
18	86208	1	M8
19	90499	1	
20	27060	1	links
21	27061	1	rechts
22	81231	4	M12 x 30
23	85112	4	M12
24	86212	4	M12
25	85014	9	M14
26	50550	1	
27	91336	1	
28	90608	1	1 <sup>3</sup> / <sub>4</sub> " -6
29	90561	2	
30	90606	1	
31	90742	1	

**92183/1**

Afbeelding 14 : Vertragingskast  
 Abbildung 14 : Reduziergetriebe  
 Picture 14 : Reduction gearbox  
 Figure 14 : Boîte reductrice

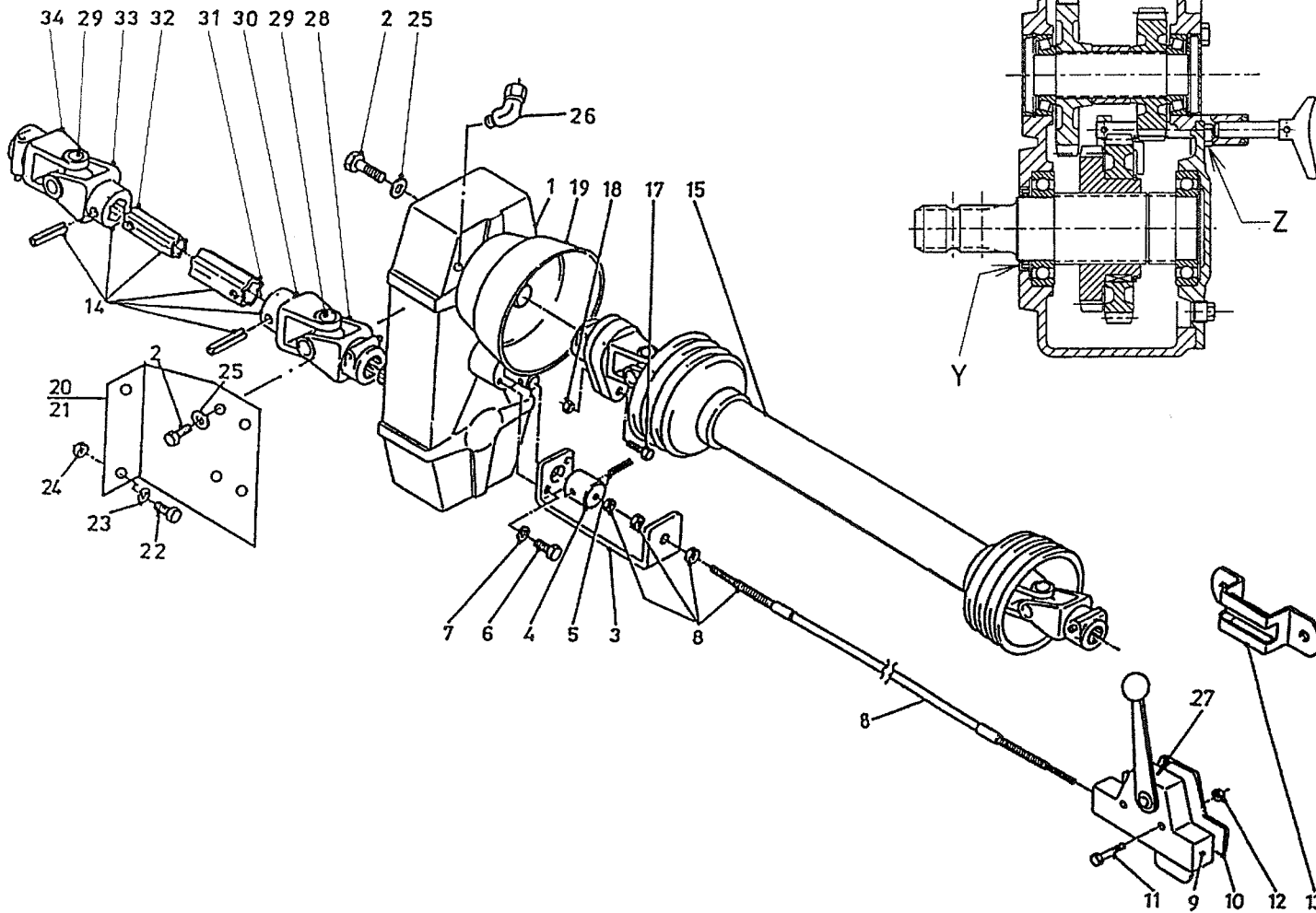

bestelnummer  
 ordernummer  
 Num. à commander  
 Bestellnummer

32	90741	1	
33	90607	1	
34	90563	1	1 <sup>3</sup> / <sub>8</sub> "-6
X	70170	1	40 x 80 x 10
Y	70169	1	60 x 80 x 10
7	78144	1	10 77x2 62 90□ Sh

**92183/1**

Afbeelding 15 : Elektronisch weegsystem  
 Abbildung 15 : Electronische Waage  
 Picture 15 : Electronic weighing system  
 Illustration 15 : Pesée électronique

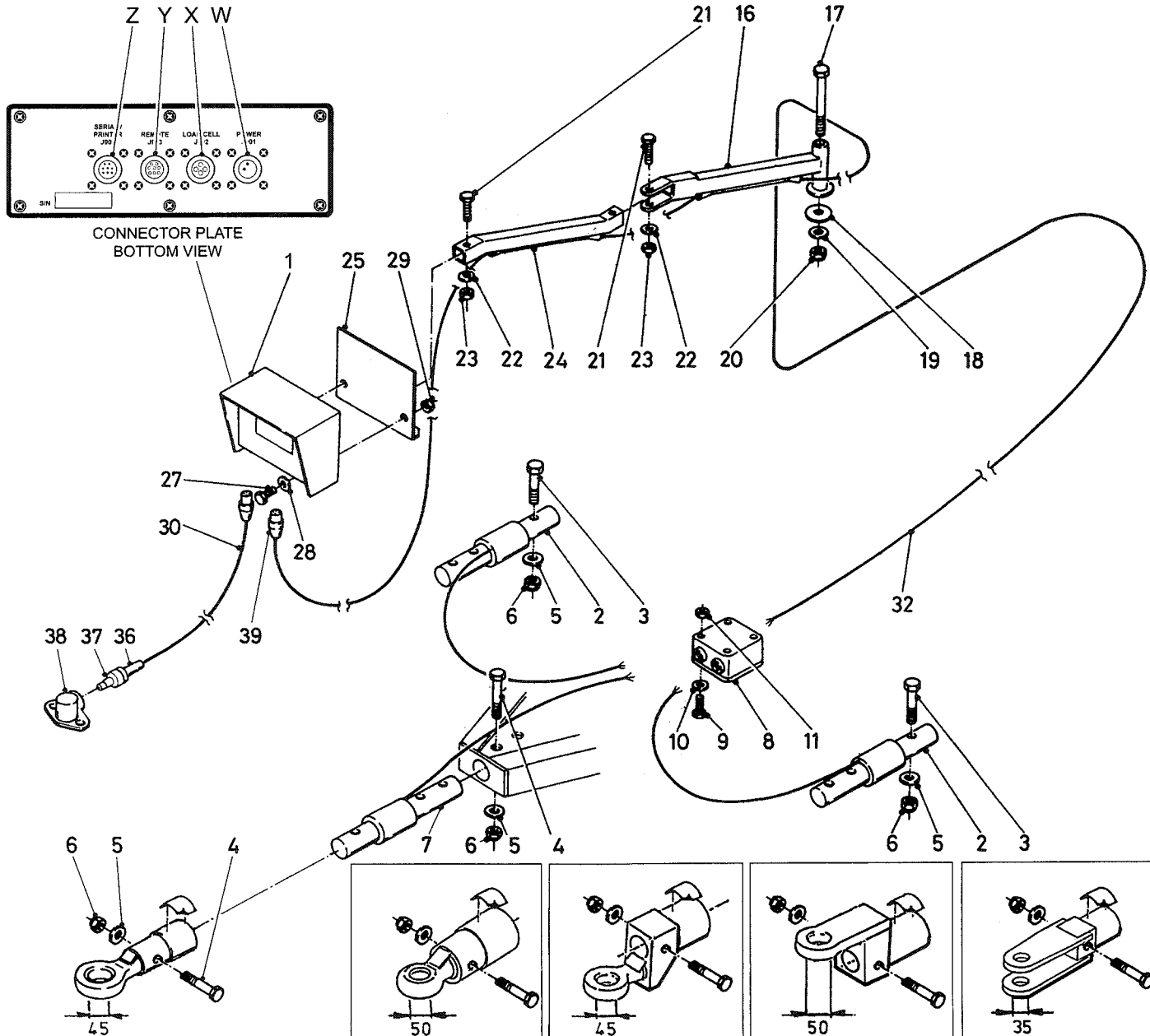

Bestellnummer  
 Bestellnummer  
 Ordernummer  
 Num. a commander

1A	94007	1	EZ2000
1B	90977	1	EZ2000V
1C	94028	1	EZ2000 R/S
1D	94029	1	EZ2000V R/S
1E	94075	1	EZ3200
1F	94076	1	EZ3200V
1G	94077	1	EZ3200 R/S
1H	94078	1	EZ3200V R/S
2	90447	2	Ø63,5
3	82017	2	M20 x 160 12.9
4	82013	2	M20 x 130 12.9
5	85020	4	M20
6	86220	4	M20
7	90743	1	Ø54
8	90482	1	Box + cable complete
9	84445	4	M5 x 20
10	85105	4	M5
11	86205	4	M5
16	12037	1	
17	81653	1	M16 x 150
18	60298	1	
19	85116	1	M16
20	86216	1	M16
21	81060	2	M10 x 60
22	85110	2	M10
23	86210	2	M10
24	12036	1	
25	12038	1	
27	80621	2	M6 x 20
28	85106	2	M6
29	86206	2	M6
30	90483	1	L=3000
32	90719	1	L=5000
36	98239	1	
37	98238	1	
38	98237	1	
39	98218	1	
W	05389	1	J901
X	05390	1	J902
Y	05510	1	J903
Z	05511	1	J904

**92183/1**

Afbeelding 16A : Opvoerband  
 Abbildung 16A : Querband Verlängerung  
 Picture 16A : Side conveyor extension  
 Figure 16A : Tapis d'allongement

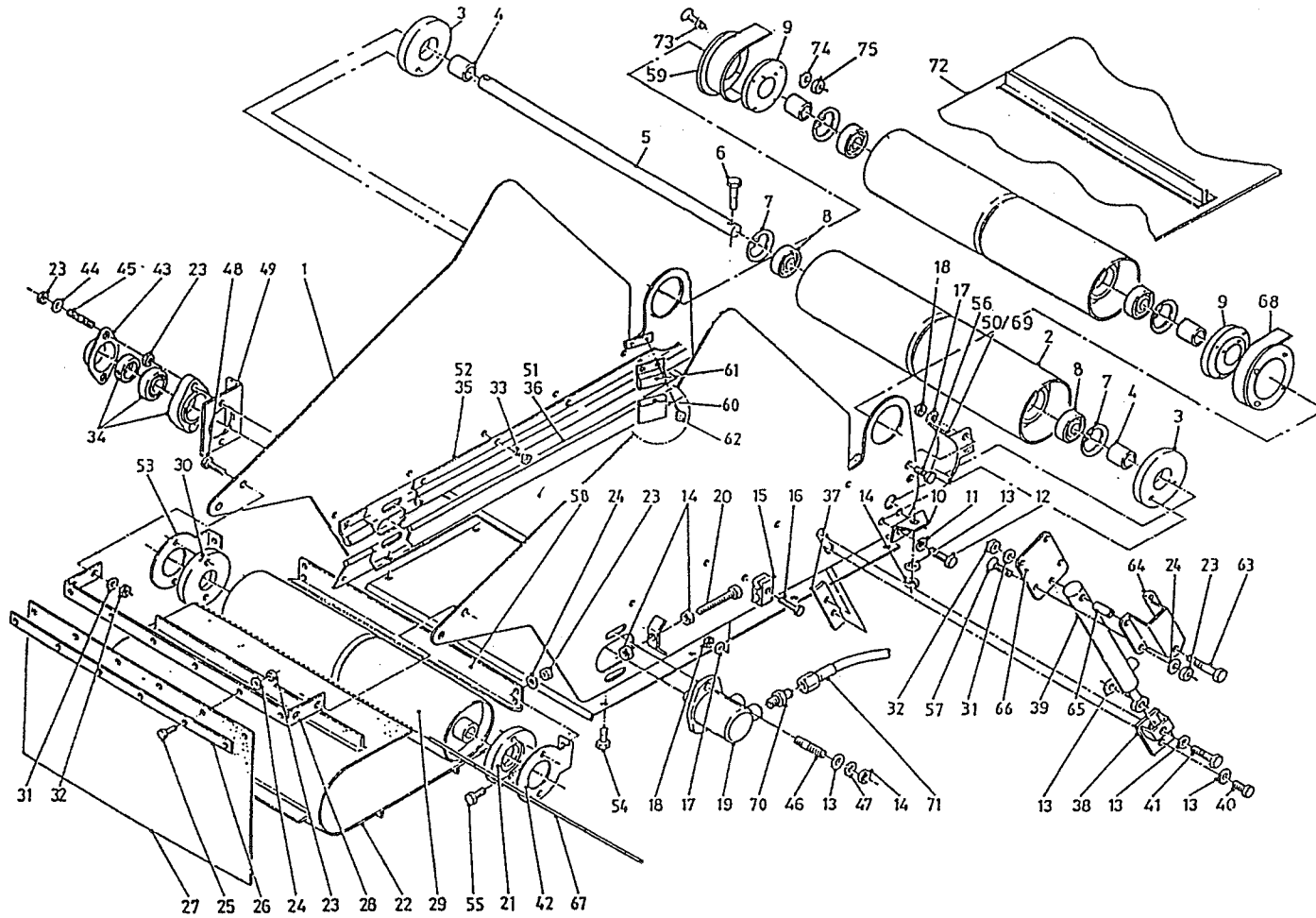

bestelnummer  
 ordernummer  
 Num. à commander  
 Bestellnummer

1A	12483	1	L=900 3'
1B	12531	1	L=1200 4'
2	11979	1	
3	60290	2	
4	27115	2	
5	25200	1	
6	81251	2	M12 x 50
7	87162	2	J62 x 2.0
8	70010	2	6206
9	32353	2	
10	27116	2	
11	85010	4	M10
12	81036	2	M10 x 35
13	85112	1	M12
14	86212	1	M12
15	90427	1	
16	80645	1	M6 x 45
17	85106	1	M6
18	86206	1	M6
19	51083	1	
20	81223	2	M12 x 180
21	31709	1	
22A	60319	1	L=2320
22B	60342	1	L=2920
23	86208	6	M8
24	85108	6	M8
25	80826	6	M8 x 25
26	22126	1	
27	60335	1	
28	27118	1	
29	11940	1	
30	60289	1	
31	85110	4	M10
32	86210	4	M10
33	84717	8	M6 x 12
34	70084	1	
35A	90968	2	L=1170 Links
35B	94014	2	L=1510 Links
36A	60352	2	L=1240 Links
36B	60361	2	L=1580 Links



**92183/1**

Afbeelding 16A : Opvoerband  
 Abbildung 16A : Querband Verlängerung  
 Picture 16A : Side conveyor extension  
 Figure 16A : Tapis d'allongement

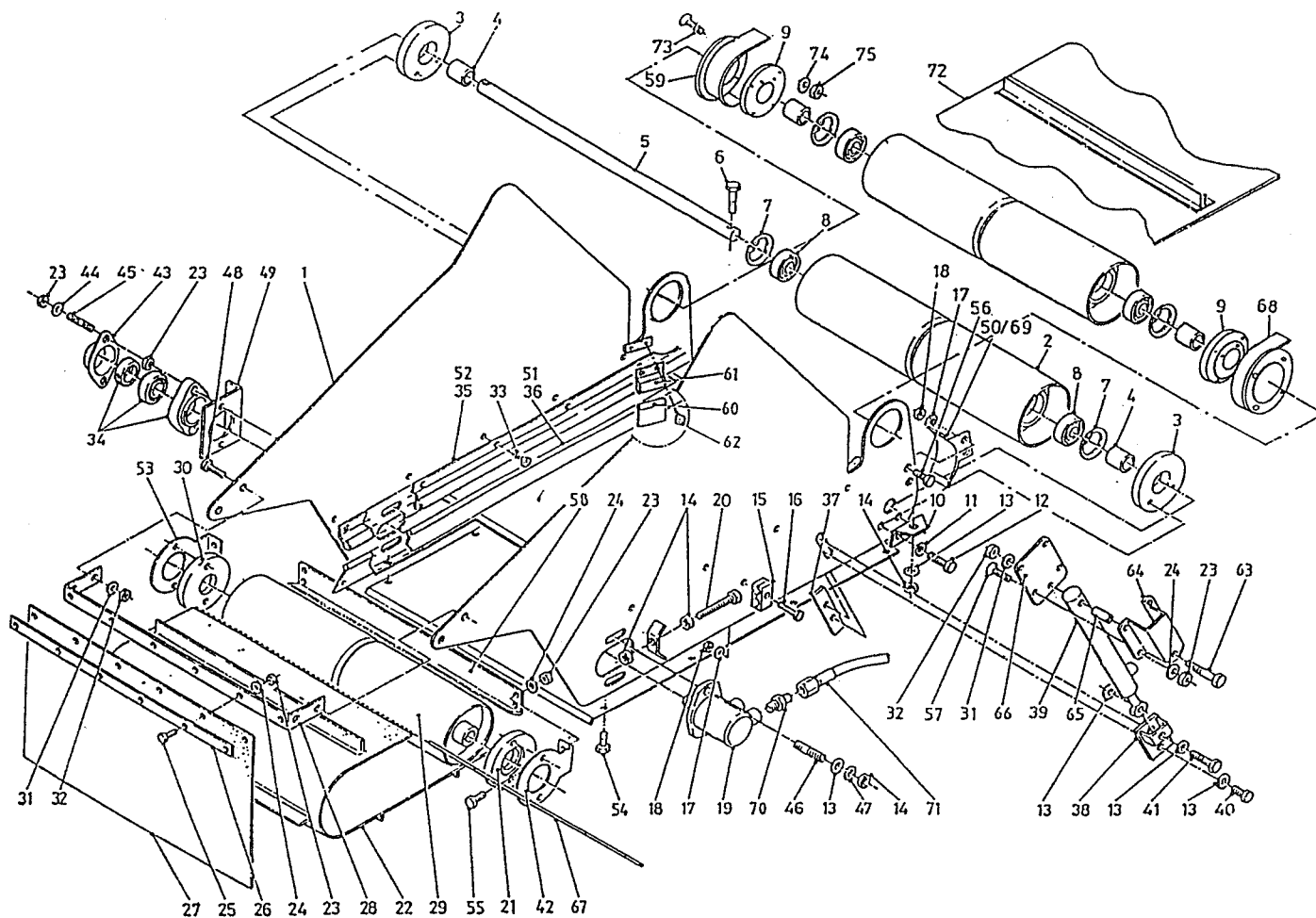

bestelnummer  
 ordernummer  
 Num. à commander  
 Bestellnummer

37	27094	1	
38	12495	1	
39	51036	1	
40	81236	1	M12 x 35
41	81270	1	M12 x 70
42	28290	1	Rechts
43	23304	1	
44	85008	2	M8
45	84176	2	M8 x 60
49	27563	1	
50	12910	1	Rechts
51A	60382	1	L=1240 Rechts
51B	60400	1	L=1580 Rechts
52A	90814	1	L=1170 Rechts
52B	90835	1	L=1510 Rechts
53	28293	1	Links
54	80826	8	M8 x 25
55	80816	4	M8 x 16
56	80616	4	M8 x 16
57	84125	1	M8 x 25
58	28291	1	
59	12911	1	
60	60374	2	
61	90910	2	
62	84717	4	M6 x 12
63	84199	1	M10 x 60
64	28094	1	
65	31998	1	
66	28095	1	
67	25422	1	
68	12912	1	Rechts
69	12909	1	Links
70	X50117	2	
71A	W50975	2	½"4870 RH L=900
71B	W50789	2	½"5150 RR L=1200
72	60350	1	L=4000
73	84175	8	M5 x 25
74	85105	8	M5
75	86205	8	M5

**92183/1**

Afbeelding 16B : Slangenschema opvoerband  
 Abbildung 16B : Hydraulischplan Querband Verlängerung  
 Picture 16B : Hydraulic chain side conveyor extension  
 Figure 16B : Système hydraulique de tapis d'allongement

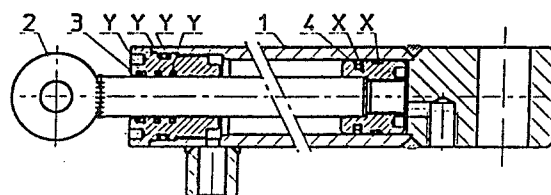
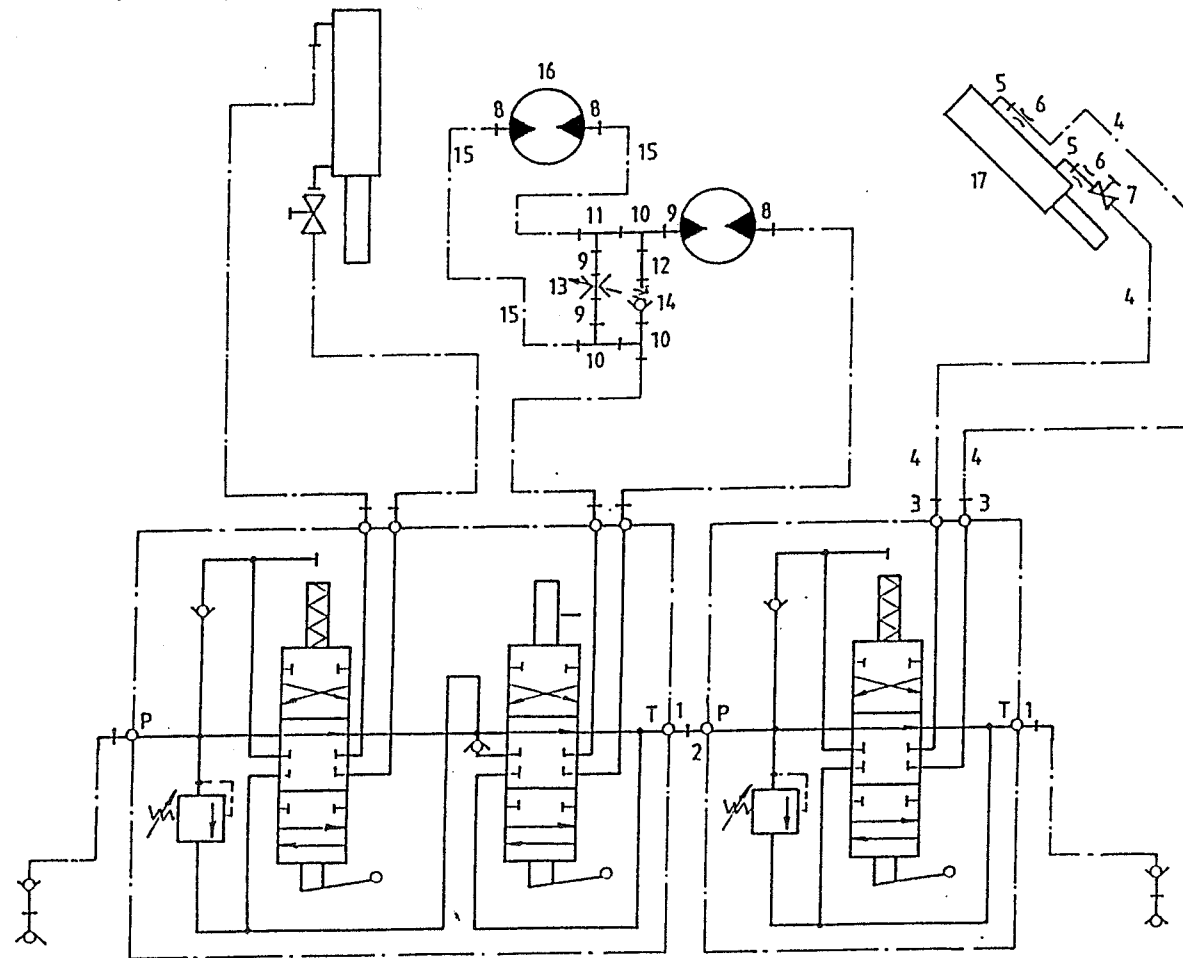

51036

bestelnummer  
 ordernummer  
 Num. à commander  
 Bestellnummer

1	50102	2	
2	50132	1	
3	X50114	2	
4	W50700	2	½" 1800 RH
5	X50107	2	
6	30726	2	Ø 0.8
7	51027	1	
8	X50117	3	
9	50108	3	
10	50303	3	
11	X50357	1	
12	52650	1	L=85
13	53185	1	
14	53037	1	
15A	W50975	2	½" 4870 RH L=900
15B	W50789	2	½" 5150 RR L=1200
16	51083	1	
17	51036	1	

**51036**

1	11303	1	
2	11586	1	
3	31297	1	
4	31393	1	
X	05262	1	
Y	05263	1	

**92183/1**

Afbeelding 17 : Dwarsband tweezijdig lossend  
 Abbildung 17 : Querband Beidseitige Entleerung  
 Picture 17 : Split conveyor belt  
 Figure 17 : Tapis latéral à distribution simultanée

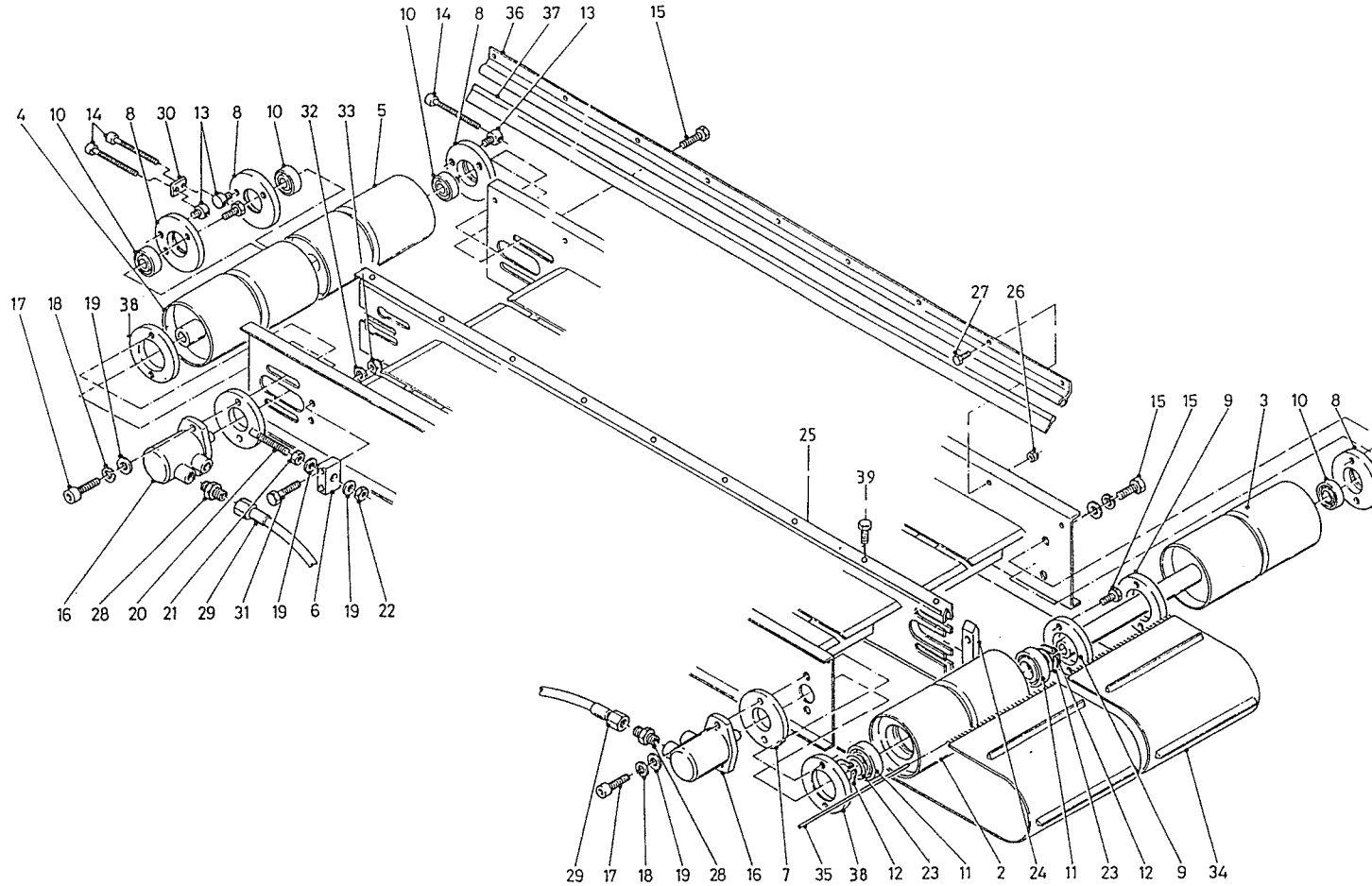

bestelnummer	ordernummer	Num. à commander	Bestellnummer
2	12510	1	
3	12508	1	
4	12507	1	
5	12509	1	
6	27266	1	
7	27265	1	
8	32020	4	
9	32021	2	
10	70046	4	6206
11	70146	2	6010
12	87050	2	A50
13	32023	3	
14	80811	3	M8 x 100
15	83915	12	M10 x 120
16A	51083	2	Bucher 127
16B	51130	2	Danfoss 125
16C	51129	2	SAM BG 130
17	81260	4	M12 x 60
18	85012	4	M12
19	85112	6	M12
20	12543	1	
21	86112	1	M12
22	86212	1	M12
23	85355	2	
24	60349	2	
25	40630	1	
26	86206	13	M6
27	80616	9	M6 x 16
28	X50117	4	
29	W50668	4	½" 4000 RH
30	27196	1	
31	80850	2	M8 x 50
32	85108	2	M8
33	86208	2	M8
34	60338	2	
35	27502	2	
36	90745	4	L=1980
37	60333	4	
38	31709	2	
39	84813	9	M6 x 10

**92183/1**

Afbeelding 18 : Elektrische bediening  
 Abbildung 18 : Elektrische Bedienung  
 Picture 18 : Electrical remote control  
 Figure 18 : Commande électrique

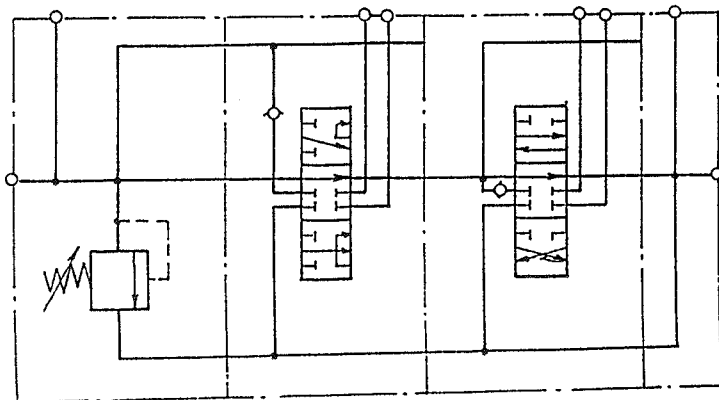
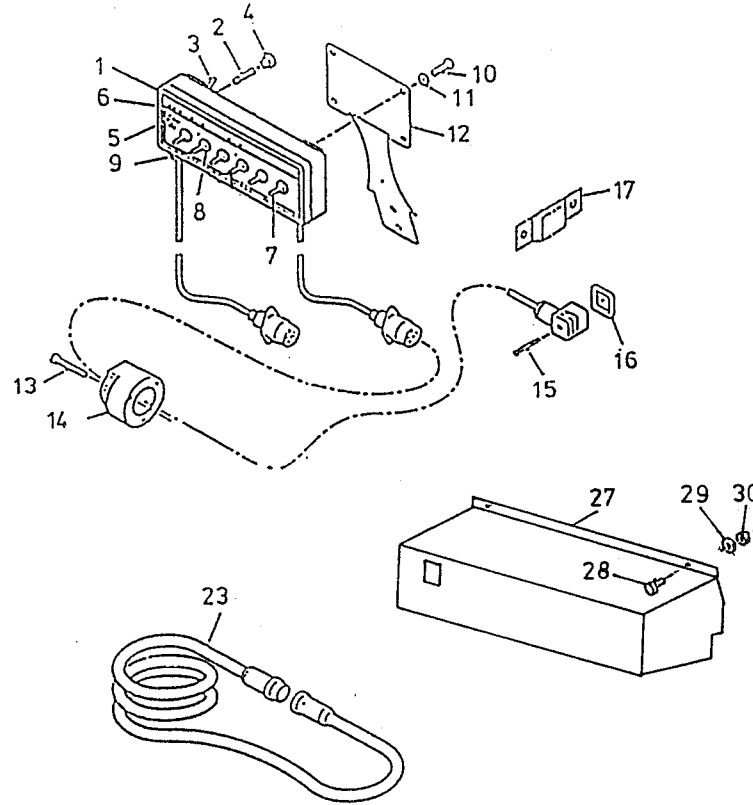
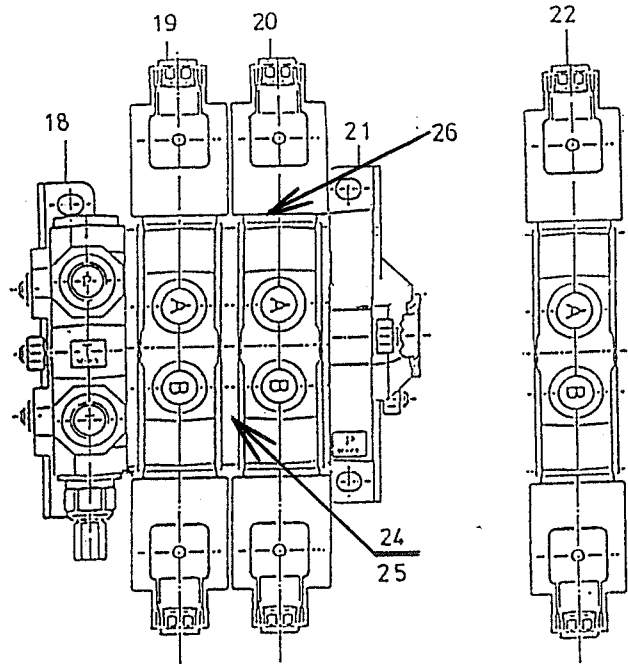

bestelnummer  
 ordernummer  
 Num. à commander  
 Bestellnummer

1	98194	1	complete
2	98053	1	
3	98054	1	
4	98052	1	
5	98051	1	
6	91015	1	
7	98113	5	
8	98056	6	
9	98206	1	
10	80610	4	M6 x 10
11	85105	4	M6
12	40420	1	
13	84476	3	M5 x 30
14	98147	1	
15	84711	4	M3 x 35
16	60180	4	
17	24644	1	
18	53404	1	
19	53408	1	
20	53425	1	
21	53407	1	
22	43405	1	
23	98150	1	
24	78122	9	17,17 x 1.78/70
25	78133	3	14 x 1.78/70
26	78026	4	18,77 x 1.78/70
27	40656	1	
28	80821	2	M8 x 16
29	85108	2	M8
30	86208	2	M8

**92183/1**

Afbeelding 19A : Magneet VLS unit  
 Abbildung 19A : Magnetsatz für VLS Einheit  
 Picture 19A : Magnetkit for VLS unit  
 Figure 19A : Jeu magnétique pour système VLS

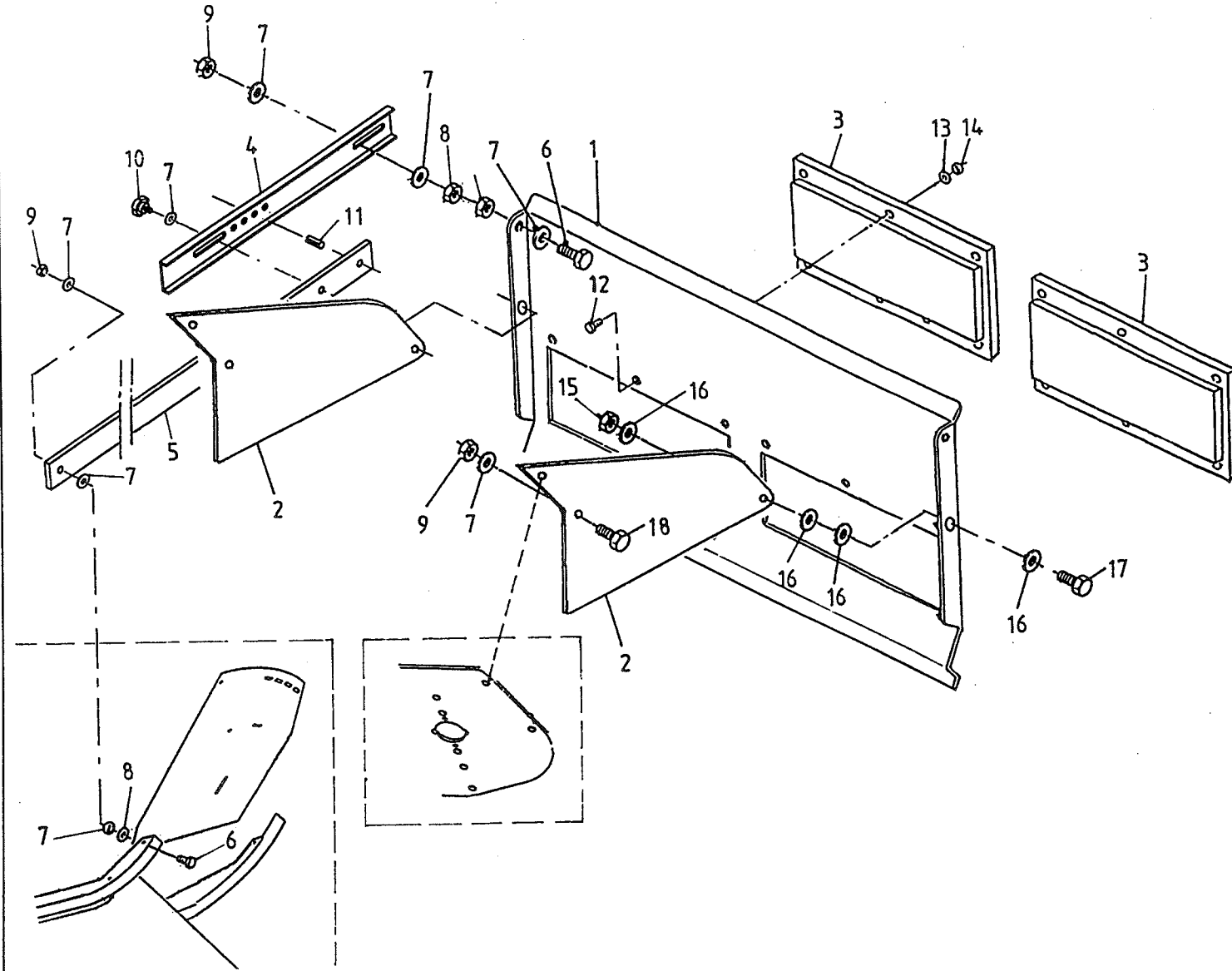

bestelnummer  
 ordernummer  
 Num. à commander  
 Bestellnummer

1A	29385	1	
1B	29258	1	dicht
2	29383	2	
3	90972	2	
4	29384	1	
5A	29663	1	2' L=900
5B	29403	1	3' L=1200
5C	42435	1	4' L=1500
5D	42939	1	5' L=1800
6	81036	1	M10 x 35
7	85110	11	M10
8	86110	3	M10
9	86210	6	M10
10	60215	1	
11	88116	1	10 x 16
12	84805	12	M8 x 20
13	85108	12	M8
14	86208	12	M8
15	86212	2	M12
16	85112	8	M12
17	81231	2	M12 x 30
18	81031	4	M10 x 30

**92183/1**

Afbeelding 19B : Magneetset opvoerband  
 Abbildung 19B : Magnetsatz für Querbandverlängerung  
 Picture 19B : Magnetkit for belt extension  
 Figure 19B : Jeu magnétique pour tapis rallongé

bestelnummer  
 ordernummer  
 Num. à commander  
 Bestellnummer

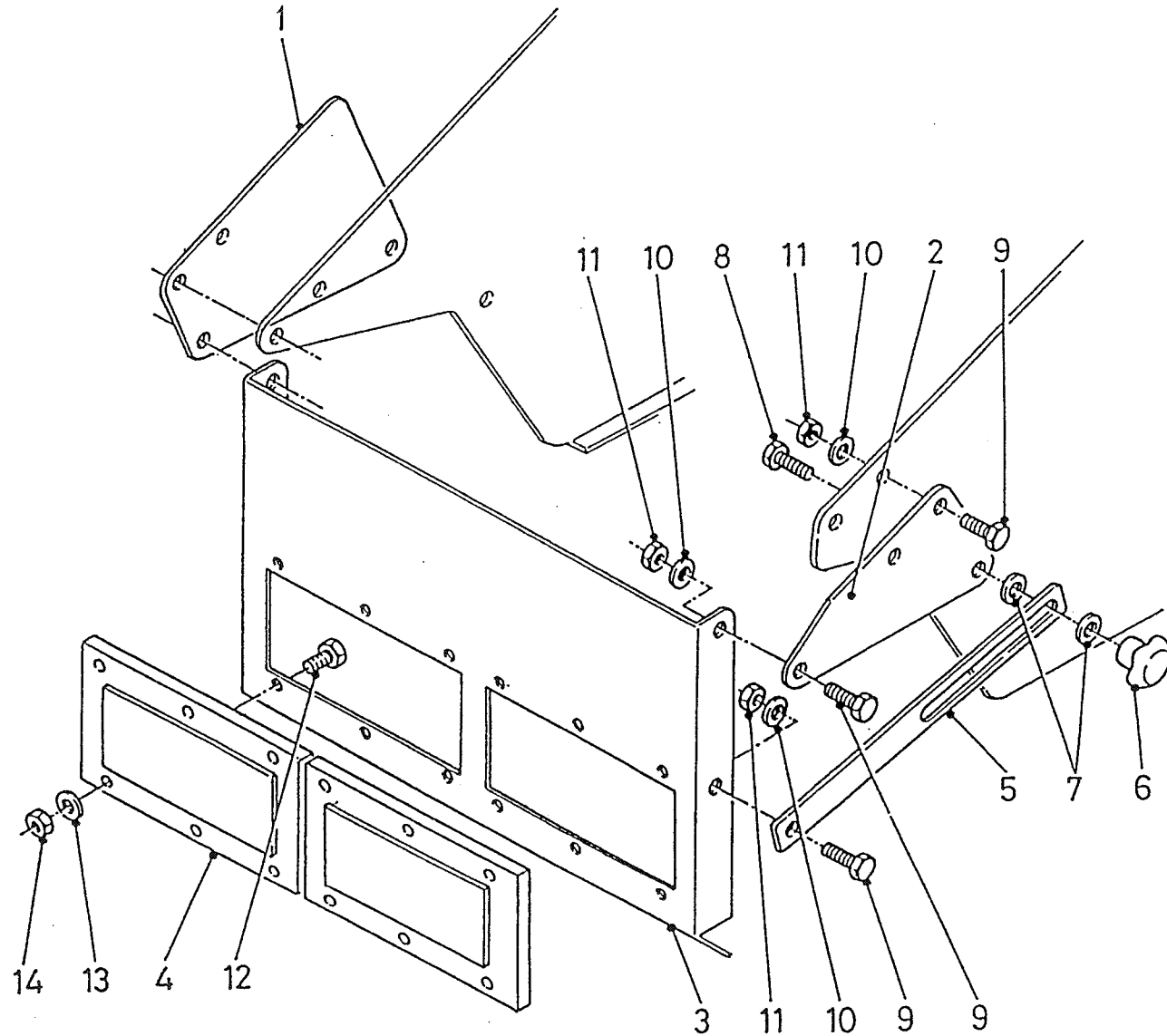

1	28948	1	
2	28947	1	
3	28949	1	
4	90972	2	
5	28950	1	
6	60024	1	
7	60022	1	
8	83030	1	M10 x 30
9	81231	7	M12 x 30
10	85112	16	M12
11	86212	7	M12
12	84805	12	M8 x 20
13	85108	12	M8
14	86208	12	M8

**92183/1**

Afbeelding 20 : Hydraulische steunpoot  
 Abbildung 20 : Hydraulischer Stützfuß  
 Picture 20 : Hydraulic support  
 Figure 20 : Béquille hydraulique

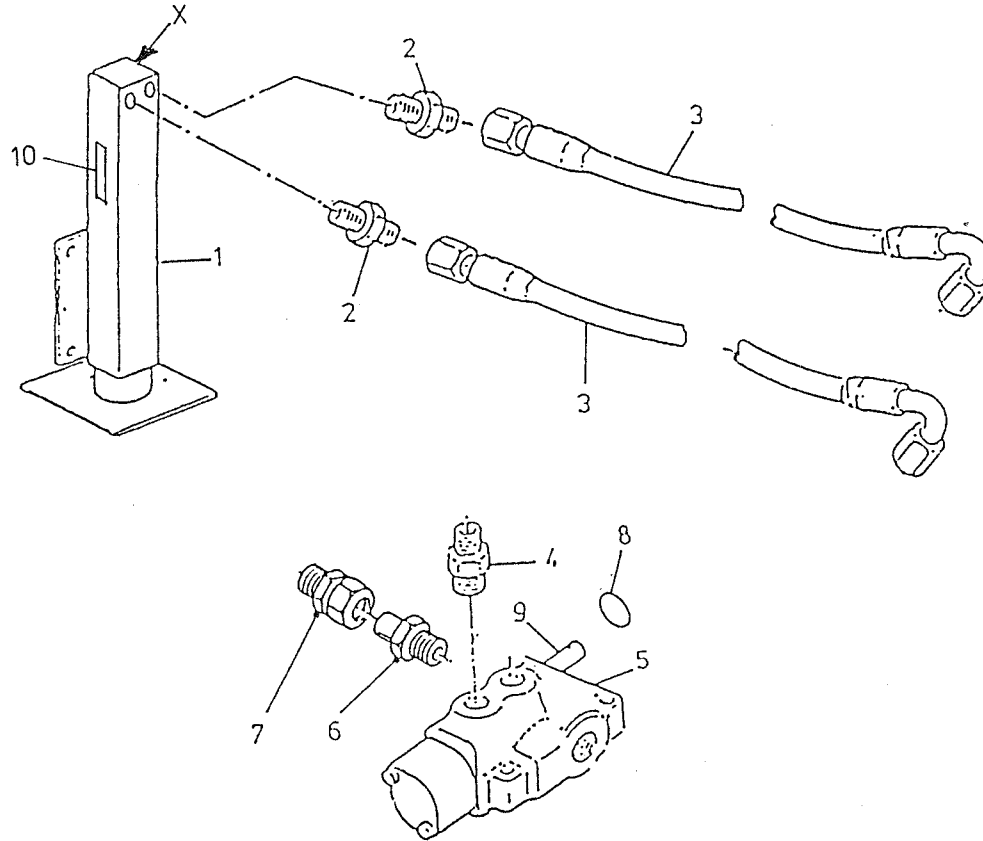

bestelnummer  
 ordernummer  
 Num. à commander  
 Bestellnummer

1	12617	1	
2	X50124	2	
3A	W50956	2	1/4" 4200 RH
3B	W50759	2	1/4" 2600 RH
4	X50114	2	
5	53002	1	
6	50132	1	
7	50102	1	
8	78127	1	15,08 x 2,62/70
9	53430	1	
10	91334	1	
X	05432	1	

**92183/1**

- Afbeelding 21 : Aftakas
- Abbildung 21 : Gelenkwelle
- Picture 21 : PTO shaft
- Figure 21 : Arbre de prise de force

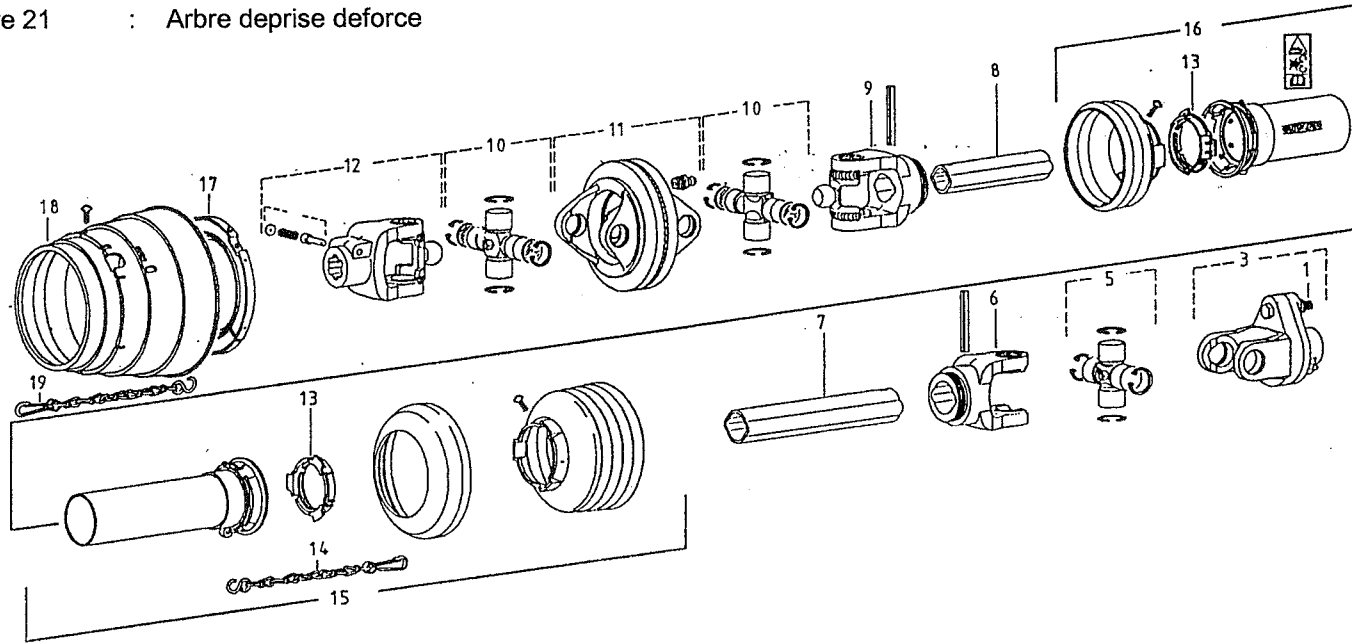

bestelnummer  
 ordernummer  
 Num. à commander  
 Bestellnummer

**90797 WWE 2380 L=1210**

1	80860	1	M8 x 60 8.8
3	94098	1	
5	90615	1	
6	94081	1	
7	90816	1	
8	90818	1	
9	90625	1	
10	94057	2	
11	94083	1	
12	94082	1	
13	90619	2	
14	90266	1	
15	94058	1	
16	94059		
17	94060		
18	94061		
19	94062		

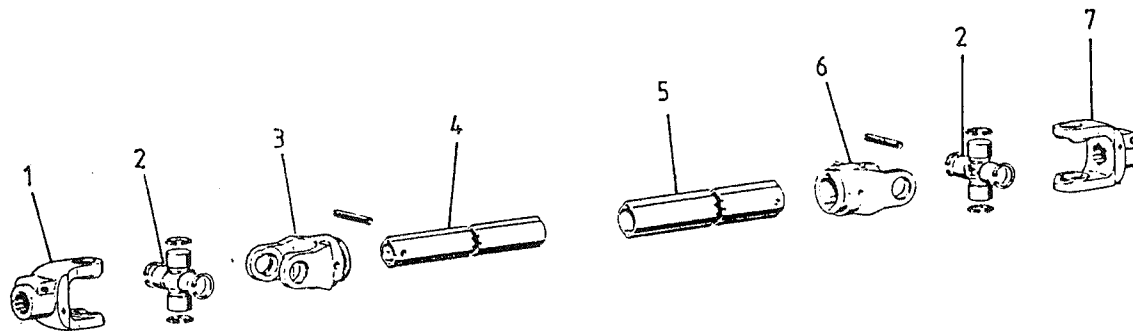

**90854 W2400 L=900**

1A	90801	1	1 <sup>3</sup> / <sub>4</sub> " - 20
1B	90730	1	1 <sup>3</sup> / <sub>8</sub> " - 6
2	90729	2	
3	94231	1	
4	90958	1	
5	90959	1	
6	94232	1	
7A	90801	1	1 <sup>3</sup> / <sub>4</sub> " - 20
7B	90730	1	1 <sup>3</sup> / <sub>8</sub> " - 6



---

**SOLOMIX 1200L**  
**Afbeelding 25 - 43**

---

**SOLOMIX 1200L**  
**Abbildung 25 - 43**

---

**SOLOMIX 1200L**  
**Picture 25 - 43**

---

**SOLOMIX 1200L**  
**Figure 25 - 43**

---

92183/1

Afbeelding 25 : Stickers  
 Abbildung 25 : Aufkleber  
 Picture 25 : Decals  
 Figure 25 : Autocollants

bestelnummer  
 ordernummer  
 Num. à commander  
 Bestellnummer

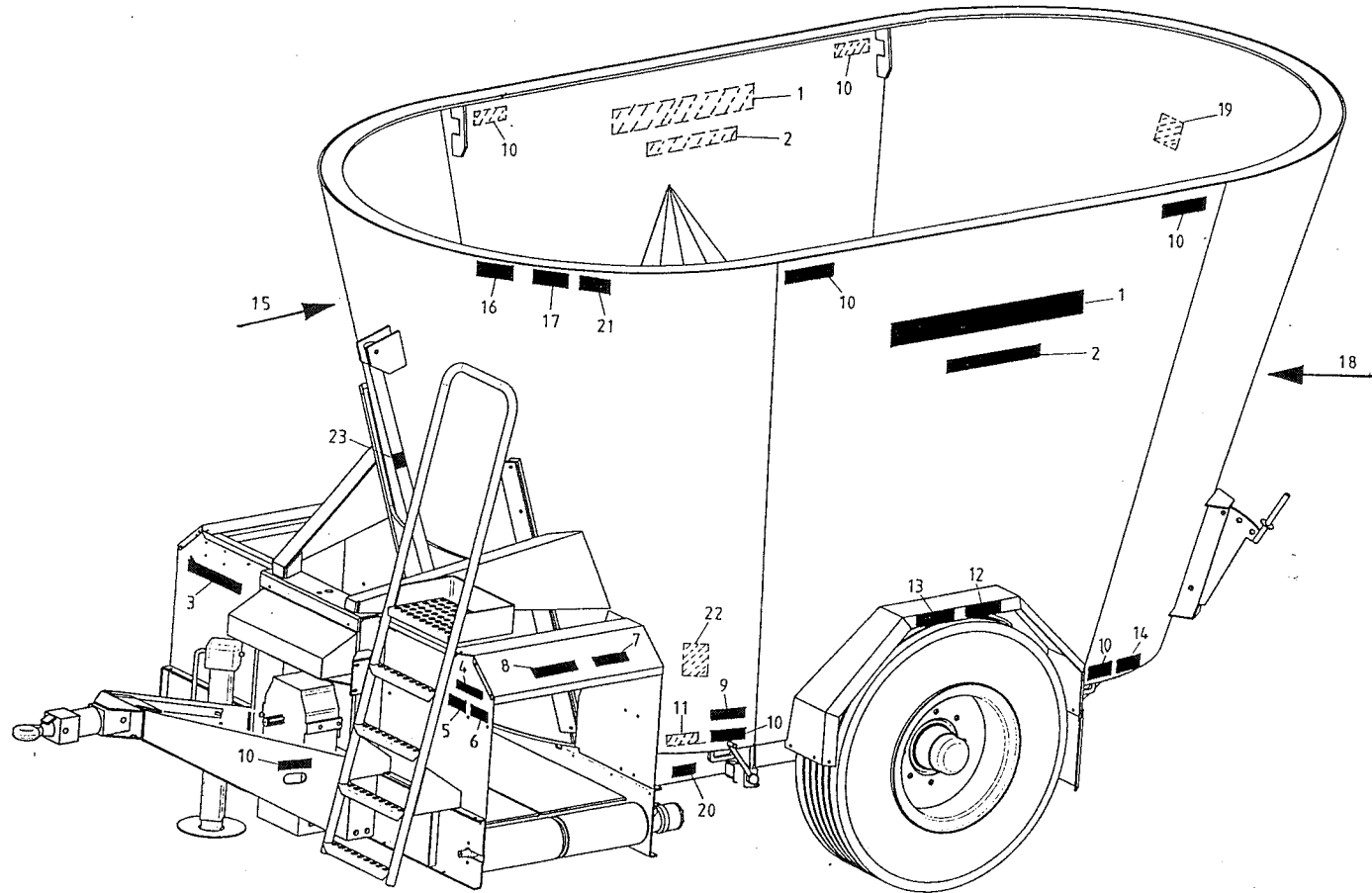

1	91304	2	
2	91341	2	
3	91247	1	
4	91160	1	
5	91159	1	
6	91243	1	
7	91152	2	
8	91162	2	
9	91335	1	
10	91183	10	
11	91118	1	
12	91228	2	
13	91330	2	6.0 bar
14	91325	2	
15	91143	1	
16	91240	1	
17	91242	1	
18A	91331	1	8 kmh
18B	91130	1	25 kmh
19	91241	1	
20	91333	4	
21	91245	1	
22	91340	1	
23	91182	1	

**92183/1**

Afbeelding 26 : Dissel  
 Abbildung 26 : Deichsel  
 Picture 26 : Drawbar  
 Figure 26 : Timon

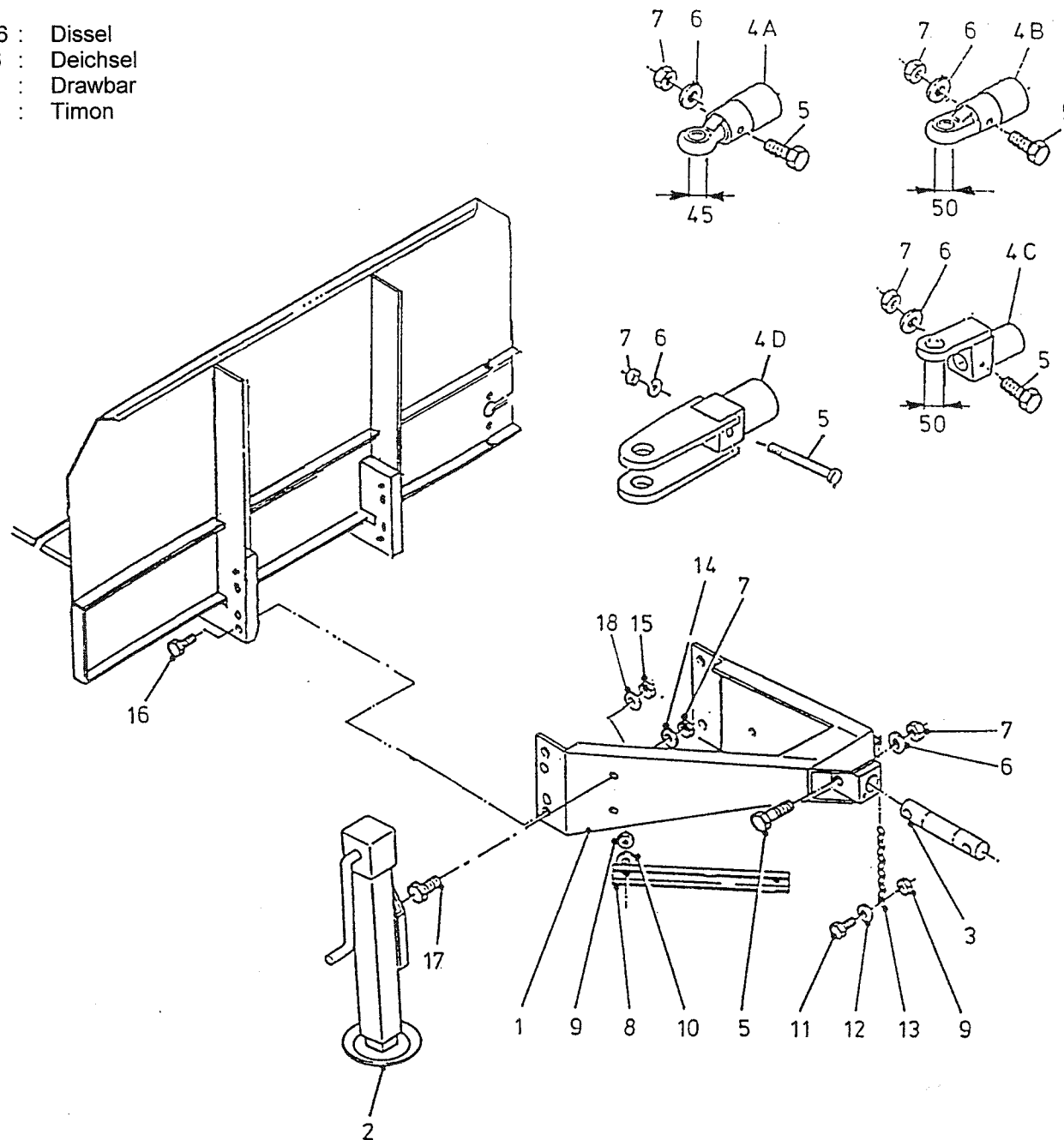

bestelnummer  
 ordernummer  
 Num. à commander  
 Bestellnummer

1A	12718	1	boven/oben
1B	12719	1	onder/unten
2A	12563	1	2 st.
2B	13213	1	3 st.
3	32000	1	Ø54
4A	12474	1	Ø45
4B	12691	1	Ø50
4C	12695	1	Ø50
4D	12953	1	
5	82013	2	M20 x 130 12.9
6	85020	2	M20
7	86220	10	M20
8	40431	1	
9	86208	3	M8
10	85108	2	M8
11	80826	1	M8 x 25
12	85109	1	M8
13	39136	1	
14	85120	8	M20
15	86216	2	M16
16	82061	8	M20 x 60
17	81646	2	M16 x 45
18	85116	2	M16

**92183/1**

Afbeelding 27A : Wielas ongeremd 01  
 Abbildung 27A : Radachse ohne Bremsanlage 01  
 Picture 27A : Wheelaxle without brakes 01  
 Figure 27A : Essieu sans freins 01

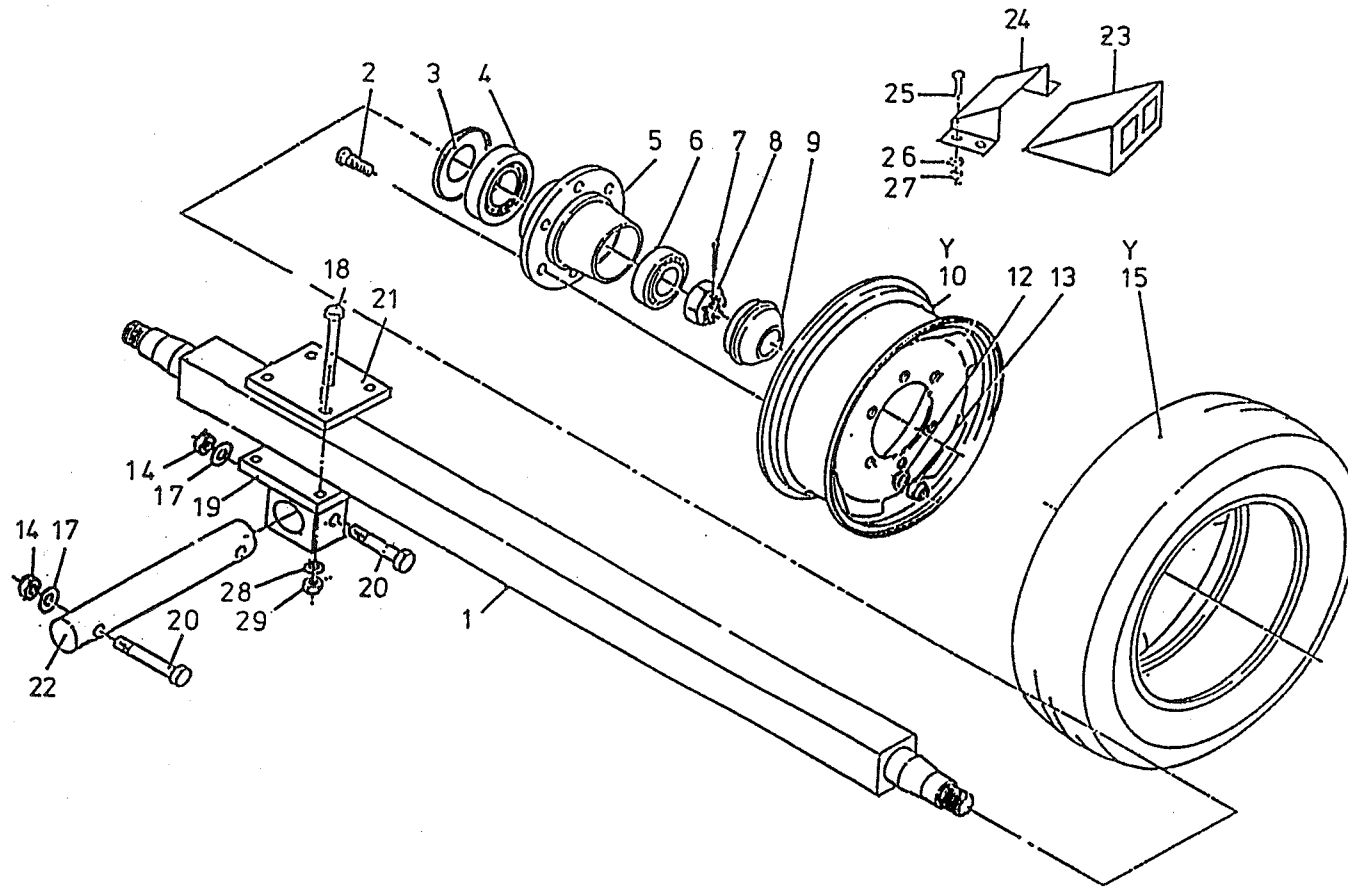

bestelnummer  
 ordernummer  
 Num. à commander  
 Bestellnummer

1	90985	1	90 L=1900 complete
2	84949	16	M20 x 1.5 L=65
3	90694	2	
4	70142	1	32217
5	90997	2	
6	70141	2	32214
7	90522	2	
8	90697	2	M48 x 1.5
9	90691	2	
10	90718	2	11.75 x 22.5
12	90723	16	
13	86933	16	M20 x 1.5 H=20
14	86220	4	M20
15	90717	2	385/65-22.5
16	85020	8	M20
17	85120	4	M20
18	81616	8	M16 x 160 10.9
19	13099	2	
20	82017	4	M20 x 160 12.9
21	29189	2	
22	31963	2	Ø65
23	90799	2	
24	90800	2	
25	80821	8	M8 x 20
26	85108	8	M8
27	86208	8	M8
28	85116	8	M16
29	86216	8	M16
Y	90716	2	385/65-22.5

**92183/1**

Afbeelding 27B : Wielas ongeremd I → 02  
 Abbildung 27B : Radachse ohne Bremsanlage I → 02  
 Picture 27B : Wheelaxle without brakes I → 02  
 Figure 27B : Essieu sans freins I → 02

bestelnummer  
 ordernummer  
 Num. à commander  
 Bestellnummer

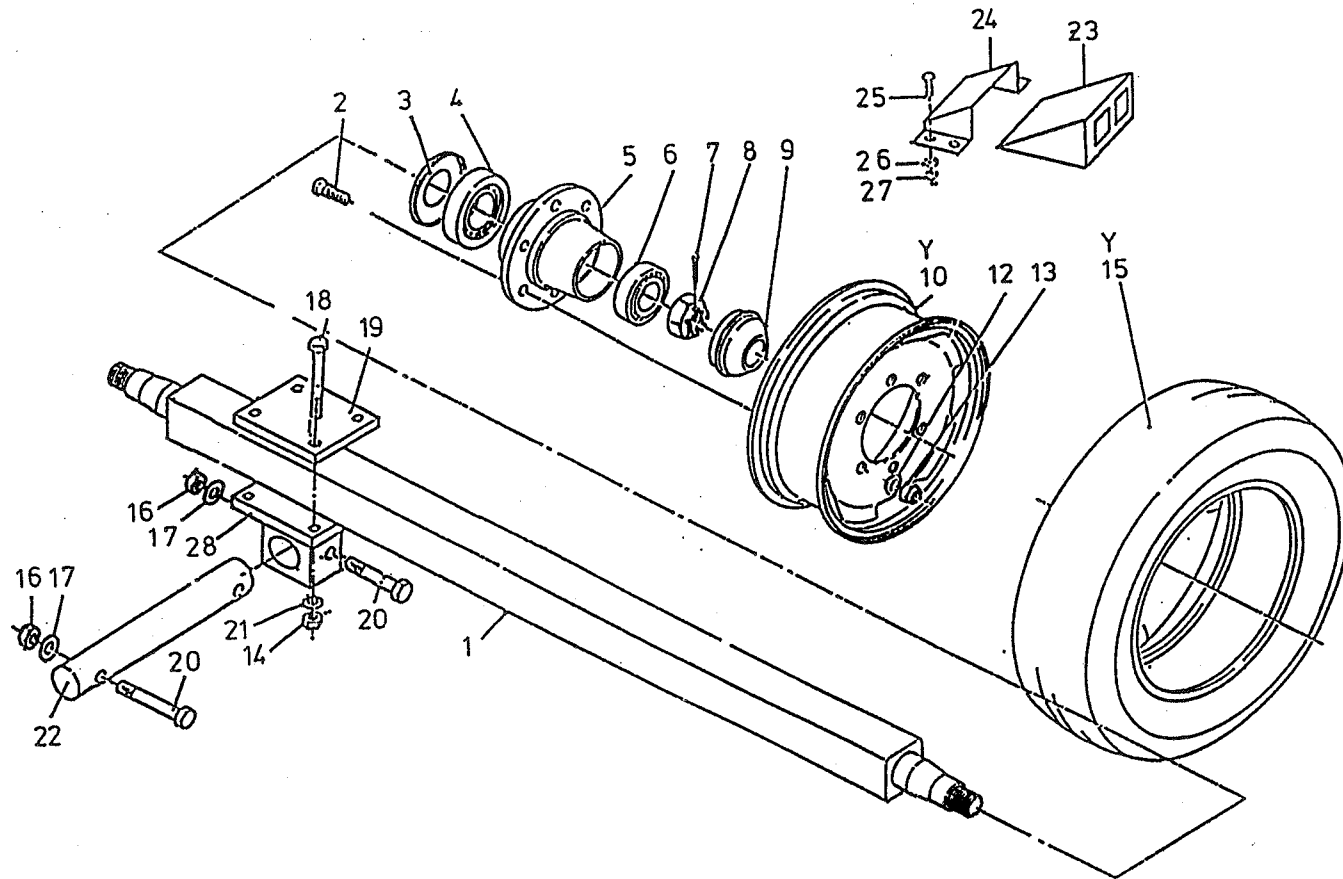

1	94026	1	∅90 L=1900 complete
2	84936	16	M18 X 1.5 L=60
3	90503	2	
4	70132	2	32215
5	90941	2	
6	70131	2	32212
7	90522	2	
8	90504	2	M45 x 2
9	90505	2	
10	90718	2	11.75 x 22.5
12	90521	16	
13	90519	16	M18 x 1.5 H=18
14	86516	8	M16
15	90717	2	385/65 - 22.5
16	86220	4	M20
17	85120	4	M20
18	81615	8	M16 x 140 10.9
19	25221	2	
20	82013	4	M20 x 130 12.9
21	85116	8	M16
22	31963	2	∅65
23	90799	2	
24	90800	2	
25	80821	8	M8 x 20
26	85108	8	M8
27	86208	8	M8
28	11945	2	
y	90716	2	385/65 - 22.5

**92183/1**

Afbeelding 28 : Wielas met hydraulisch remsysteem

Abbildung 28 : Radachse mit hydraulischer Bremse

Picture 28 : Wheelaxle with hydraulic brakes

Figure 28 : Essieu avec freinage hydraulique

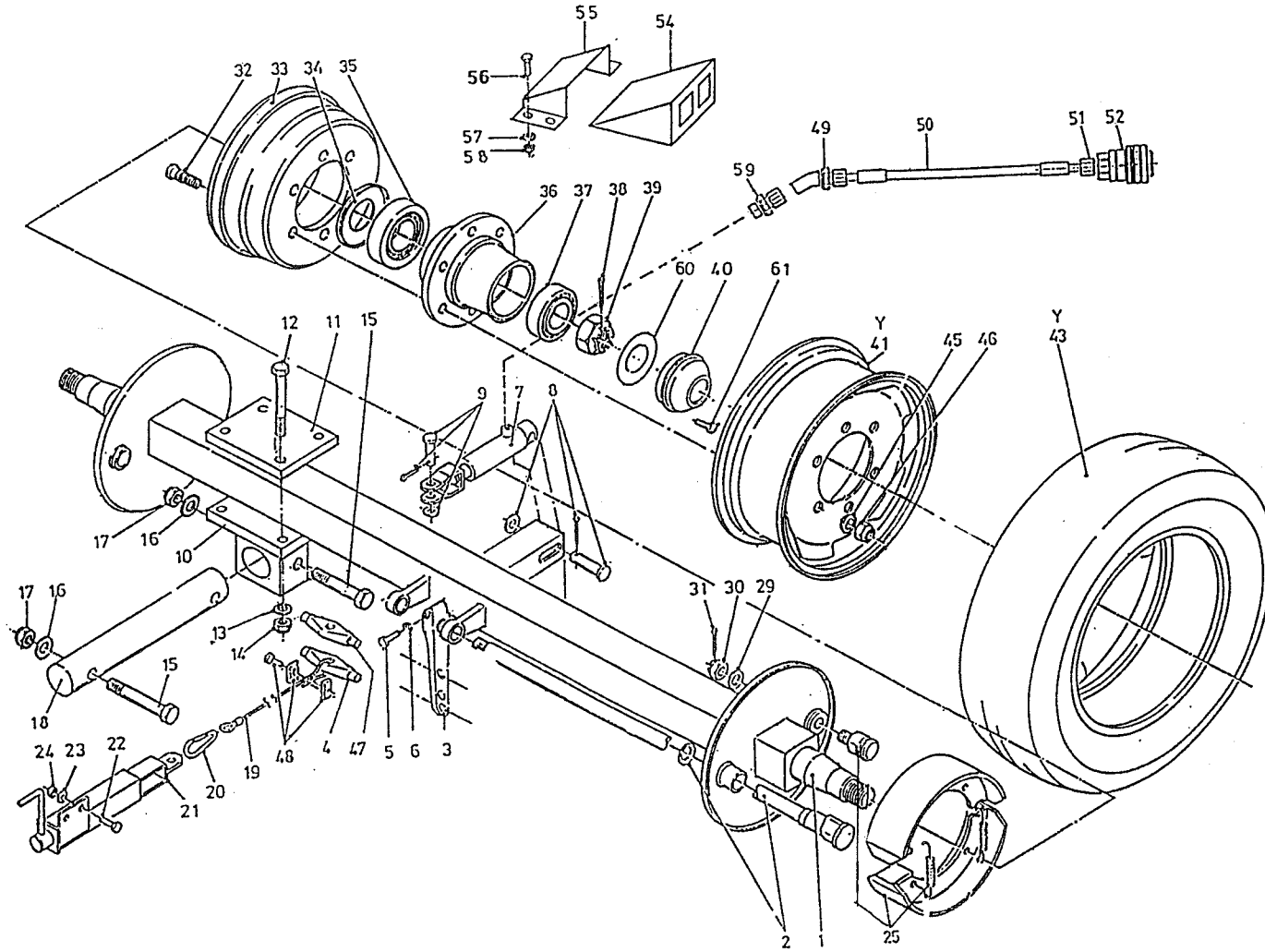

bestelnummer  
ordernummer  
Num. à commander  
Bestellnummer

1	94025	1	∅ 90 L=1900 complete
2A	90702	2	L=580
2B	90710	2	L=890
3	90507	2	
4	90506	1	
5	81060	2	M10 x 60
6	86110	2	60
7	51110	1	M10
8	90514	1	
9	90515	1	
10	11945	2	
11	25221	2	
12	81615	8	M16 x 140 10.9
13	85016	8	M16
14	86516	8	M16
15	82013	4	M20 x 130 12.9
16	85120	4	M20
17	86220	4	M20
18	31963	2	∅65
19	79082	1	L=3170
20	39139	1	
21	11997	1	
22	81031	2	M10 x 30
23	85110	2	M10
24	86210	2	M10
25	90939	2	
29	90703	2	
30	90704	2	
31	90524	2	
32	84938	16	M18 x 1.5
33	90722	2	
34	90503	2	
35	70132	2	32215
36	90941	2	
37	70131	2	32212

92183/1

Afbeelding 28 : Wielas met hydraulisch remsysteem  
 Abbildung 28 : Radachse mit hydraulischer Bremse  
 Picture 28 : Wheelaxle with hydraulic brakes  
 Figure 28 : Essieu avec freinage hydraulique

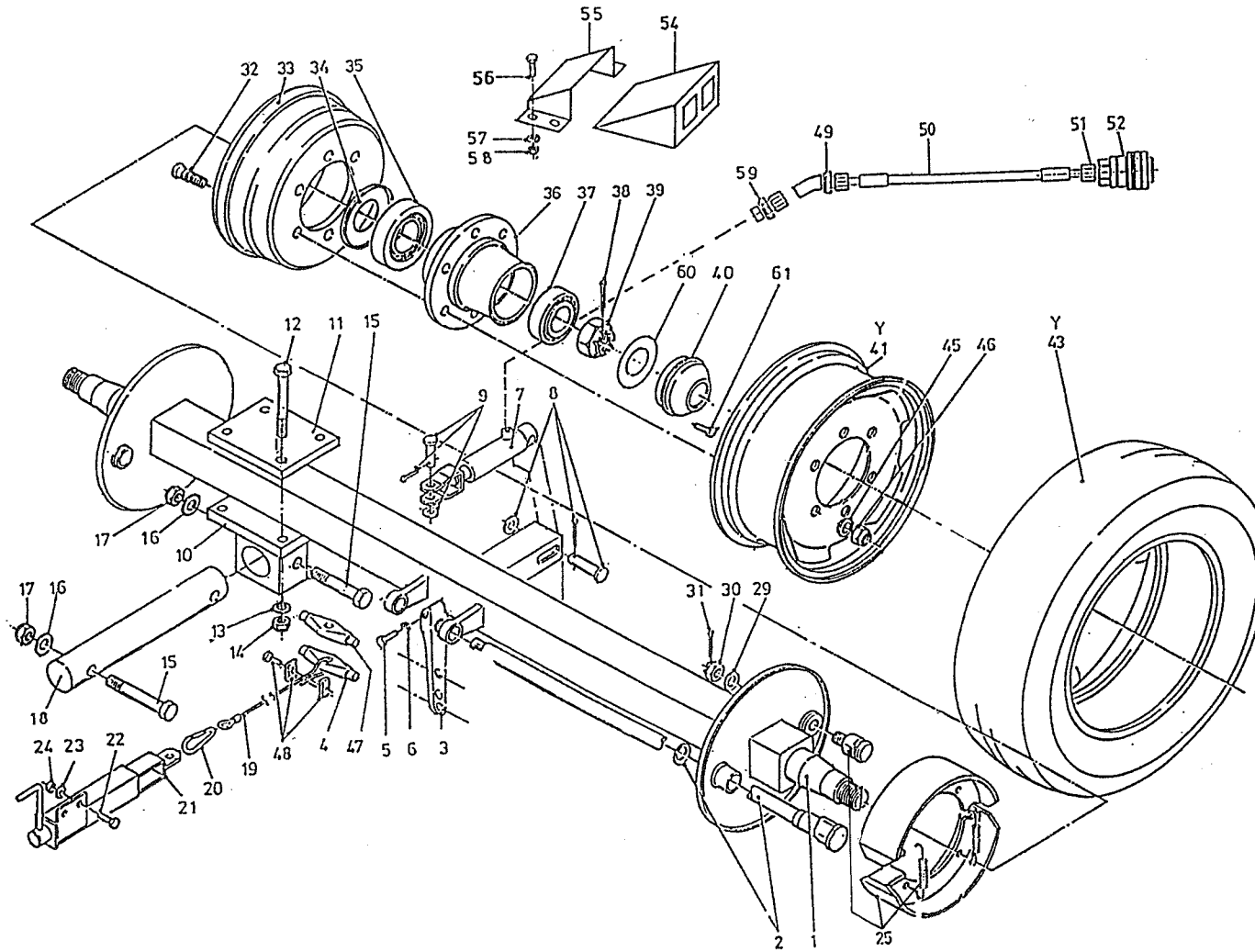

bestelnummer  
 ordernummer  
 Num. à commander  
 Bestellnummer

38	90522	2	
39	90697	2	
40	90505	2	
41	90718	2	11,75 x 22.5
43	90717	2	385/65 - 22.5
45	90521	16	
46	90519	16	M18 x 1.5 H=18
47	31747	1	
48	90430	1	
49	X50147	1	
50	W50920	1	¼" 6500 RR
51	X50114	1	
52	53327	1	
54	90799	2	
55	90800	2	
56	80821	8	M8 x 20
57	85108	16	M8
58	86208	8	M8
59	X50124	1	
60	90698	2	
61	80812	6	M8 x 12
Y	90716	2	385/65 - 22.5

**92183/1**

Afbeelding 29A : Hoofd frame  
Abbildung 29A : Haupt Rahmen  
Picture 29A : Main frame  
Figure 29A : Chassis principal

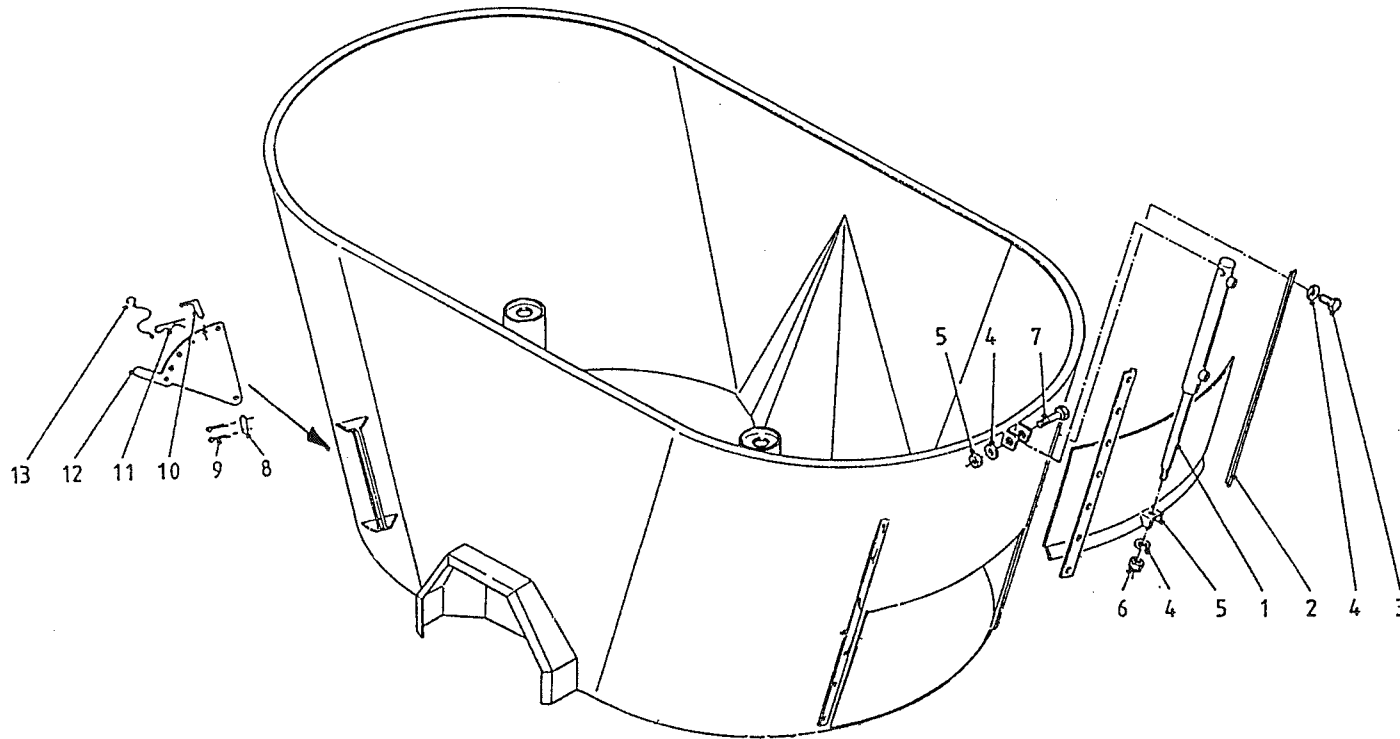

bestelnummer  
ordernummer  
Num. à commander  
Bestellnummer

1	51154	1	
2	24446	2	
3	81031	14	M10 x 30
4	85010	14	M10
5	13065	1	
6	86216	2	M16
7	81690	1	M16 x 90
8	25332	2	
9	88239	4	Ø5 x 4
10	90490	2	
11	65030	2	
12	12470	2	
13	90282	2	



**92183/1**

- Afbeelding 29B : Middengedeelte L-VLS unit rechts lossend  
 Abbildung 29B : Mittlere Haupt Rahmen L-VLS Entleerung rechts  
 Picture 29B : Central part L-VLS unit discharge right  
 Figure 29B : Partie centrale chassis L-VLS déchargement a droite

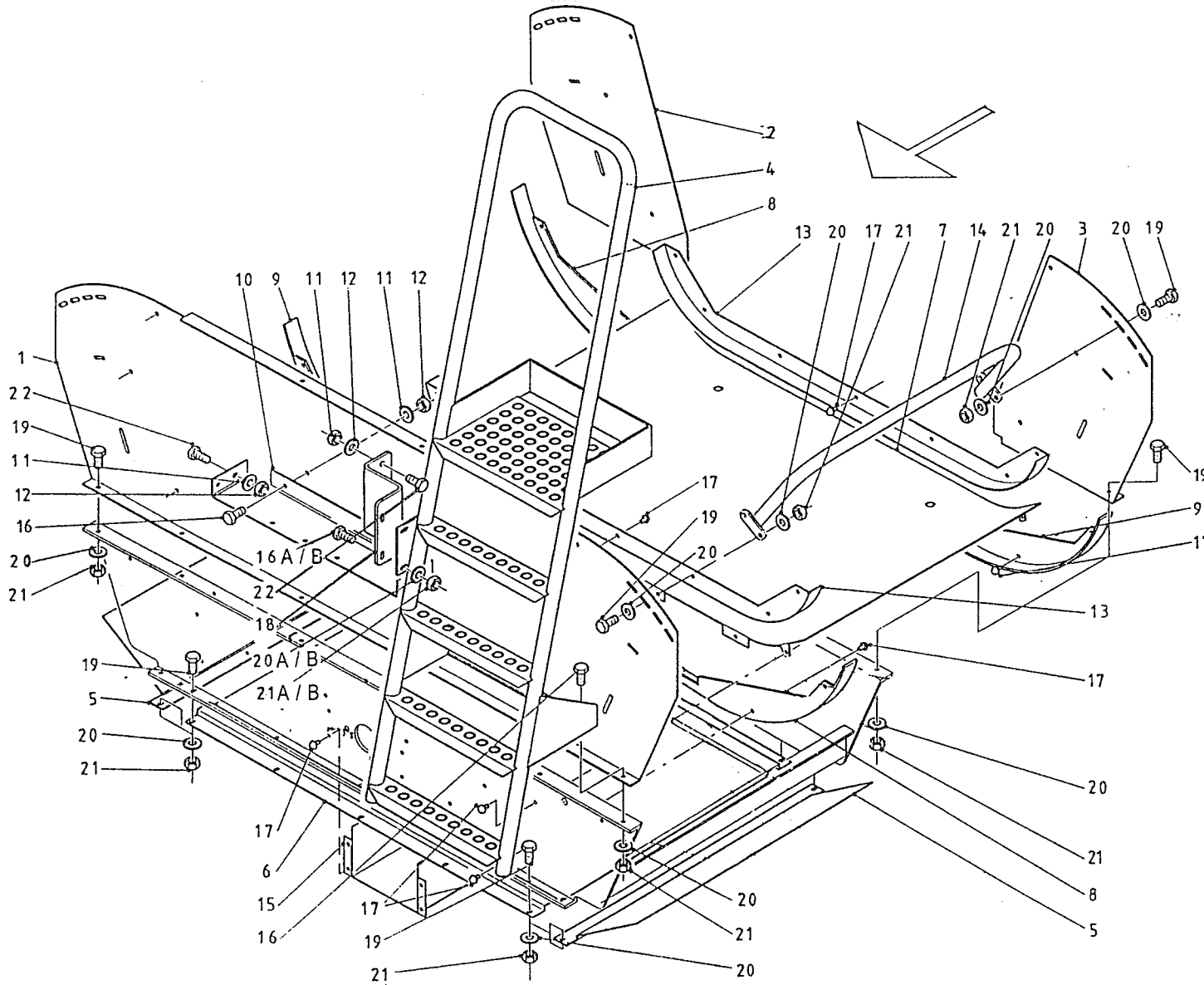

bestelnummer  
 ordernummer  
 Num. à commander  
 Bestellnummer

1	29195	1	
2	29197	1	
3	29196	1	
4A	12839	1	→ I 02
4B	13107	1	I → 03
5	29132	2	
6	40663	1	
7	29128	1	
8	29130	2	
9	29131	2	
10	29202	1	
11	86210	2	M10
12	85110	2	M10
13	29129	2	
14	13100	1	
15A	40665	1	→ I 03
15B	40688	1	I → 04
16A	80831	6	M8 x 30 → I 02
16B	81036	2	M10 x 35 I → 03
17	84704	20	M8 x 16
18A	29212	1	→ I 02
18B	29490	1	I → 03
19	80821	14	M8 x 20
20A	85108	26	M8 → I 02
20B	85110	2	M10 I → 03
21A	86208	26	M8 → I 02
21B	86210	2	M10 I → 03
22A	81040	2	M10 x 40 → I 02
22B	81045	2	M10 x 45 I → 03

**92183/1**

Afbeelding 29C : Middengedeelte L-VLS unit links lossend  
 Abbildung 29C : Mittlere Haupt Rahmen L-VLS Entleerung links  
 Picture 29C : Central part L-VLS unit discharge left  
 Figure 29C : Partie centrale chassis L-VLS déchargement a gauche

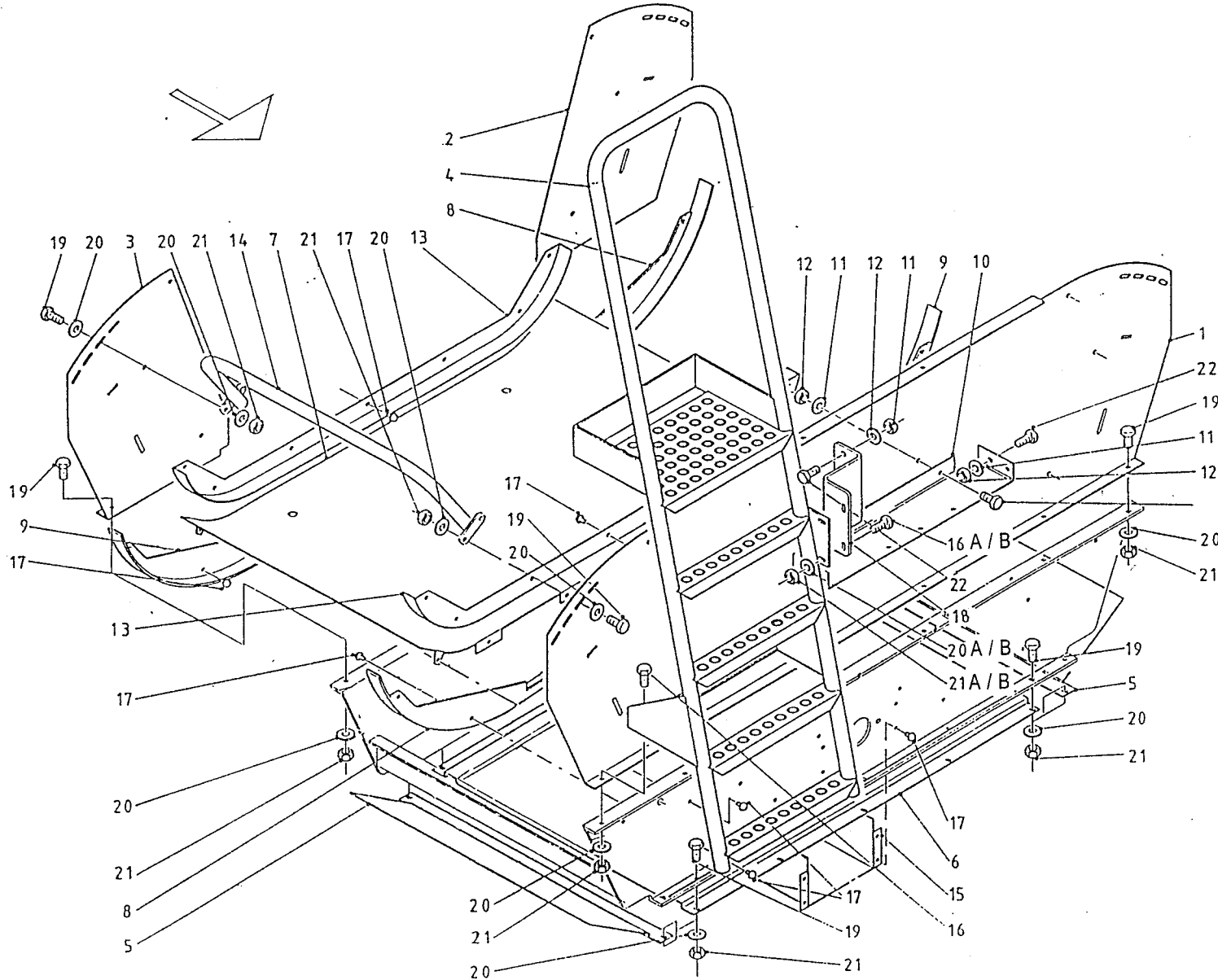

bestelnummer ordernummer Num. à commander Bestellnummer			
1	29195	1	
2	29196	1	
3	29197	1	
4A	13106	1	→   02
4B	13107	1	→ 03
5	29132	2	
6	40663	1	
7	29128	1	
8	29130	2	
9	29131	2	
10	29202	1	
11	86210	2	M10
12	85110	2	M10
13	29129	2	
14	13100	1	
15A	40665	1	→   03
15B	40688	1	→ 04
16A	80831	6	M8 x 30 →   02
16B	81036	2	M10 x 35   → 03
17	84704	20	M8 x 16
18A	29212	1	→   02
18B	29490	1	→ 03
19	80821	14	M8 x 20
20A	85108	26	M8 →   02
20B	85110	2	M10   → 03
21A	86208	26	M8 →   02
21B	86210	2	M10   → 03
22A	81040	2	M10 x 40 →   02
22B	81045	2	M10 x 45   → 03

**92183/1**

Afbeelding 29D : Beplating dwarsband  
 Abbildung 29D : Schutzkappen Querband  
 Picture 29D : Shielding of L-VLS unit  
 Figure 29D : Tôle de protection chassis L-VLS a tapis latéral

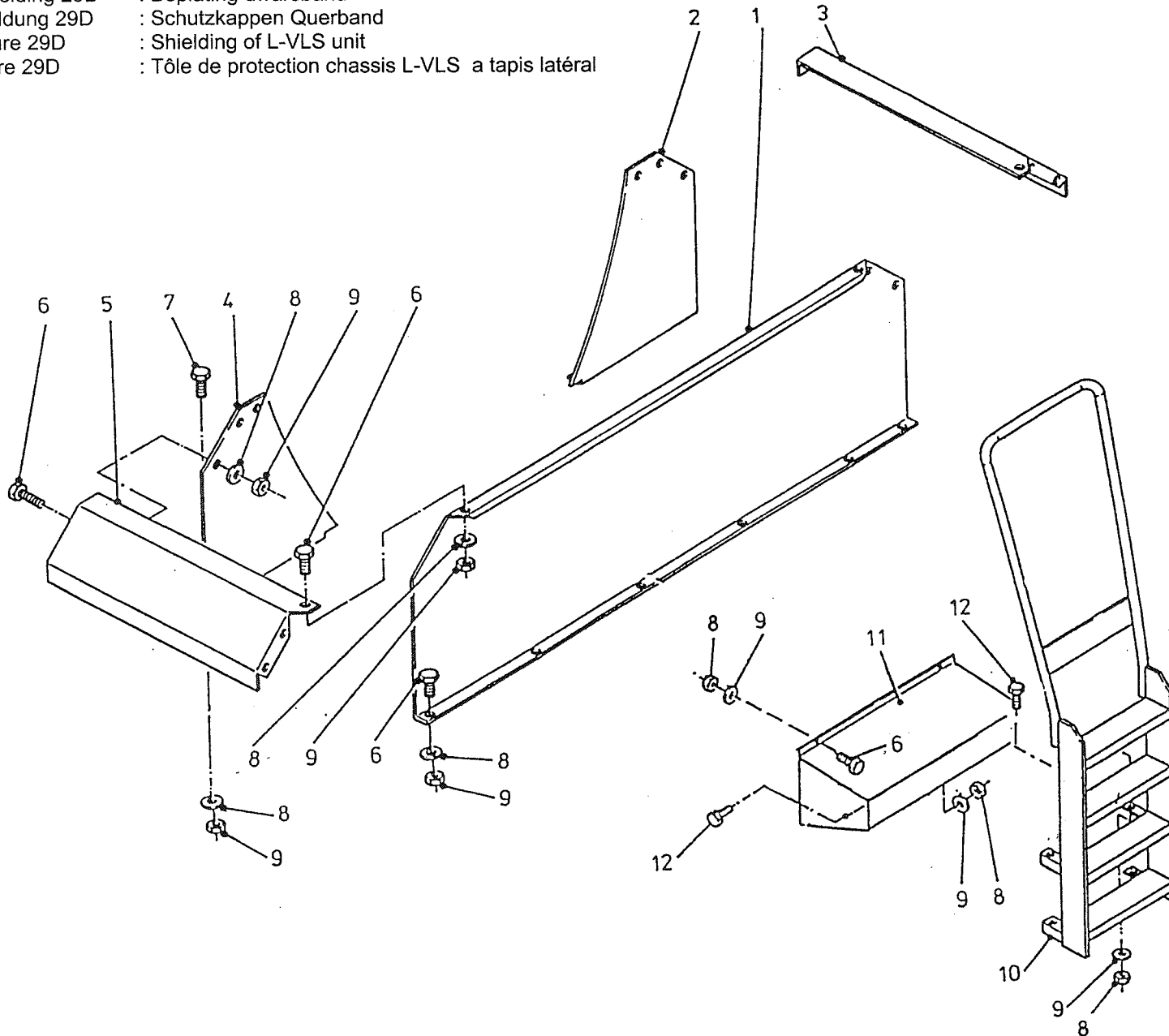

bestelnummer  
 ordernummer  
 Num. à commander  
 Bestellnummer

1	40620	1	
2	29389	1	
3	27050	1	
4	29388	1	
5	27051	1	
6	80816	18	M8 x 16
7	80821	6	M8 x 20
8	85108	32	M8
9	86208	32	M8
10A	12839	1	→ 02
10B	13107	1	→ 03
11	12721	1	
12	80831	2	M8 x 30

**92183/1**

Afbeelding 30A : VLS unit rechts lossend  
 Abbildung 30A : VLS Entleerung rechts  
 Picture 30A : VLS unit discharge right  
 Figure 30A : Système VLS déchargement à droite

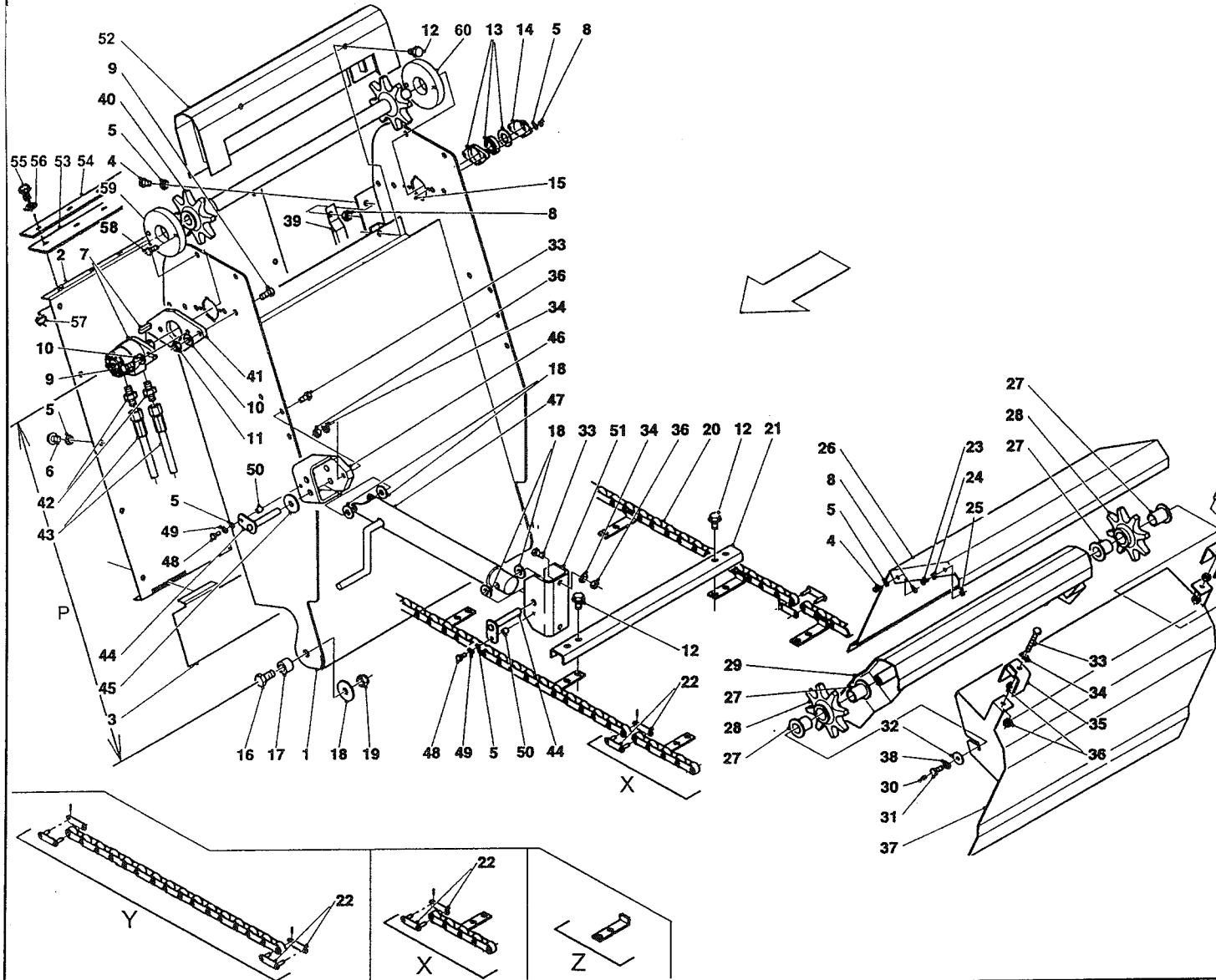

bestelnummer  
 ordernummer  
 Num. à commander  
 Bestellnummer

1A	13033	1	P=690'
1B	13075	1	P=990 3'
2	29135	1	
3	29136	1	
4	80821	6	M8 x 20
5	85108	14	M8
6	80812	6	M8 x 12
7A	51216	1	SAM 250
7B	51001	1	Danfoss 250
8	86208	8	M8
9	81231	4	M12 x 30
10	85112	4	M12
11	86212	2	M12
12	84926	60	M10 x 19
13	70084	1	
14	23304	1	
15	80840	2	M8 x 40
16	81636	2	M16 x 35
17	32326	2	
18	85116	6	M16
19	86216	2	M16
20A	39192	2	L=4950 Ø5.7 P=690 →I 02
20B	39198	2	L=4950 Ø7.9 P=690 I→ 03
20C	39187	2	L=5550 Ø5.7 P=990 →I 02
20D	39196	2	L=5550 Ø7.9 P=990 I→ 03
21	29199	14	
22A	39185	2	Ø5.7
22B	39230	2	Ø7.9
23	81021	2	M10 x 20
24	85110	4	M10
25	86210	4	M10
26	42016	1	
27	51767	4	
28A	13080	2	→I 03
28B	13346	2	I→ 04
29	13352	1	
30	89503	2	
31	81232	2	M12 x 30
32	85119	2	M12
33	81041	2	M10 x 40

**92183/1**

- Afbeelding 30A : VLS unit rechts lossend  
 Abbildung 30A : VLS Entleerung rechts  
 Picture 30A : VLS unit discharge right  
 Figure 30A : Système VLS déchargement à droite

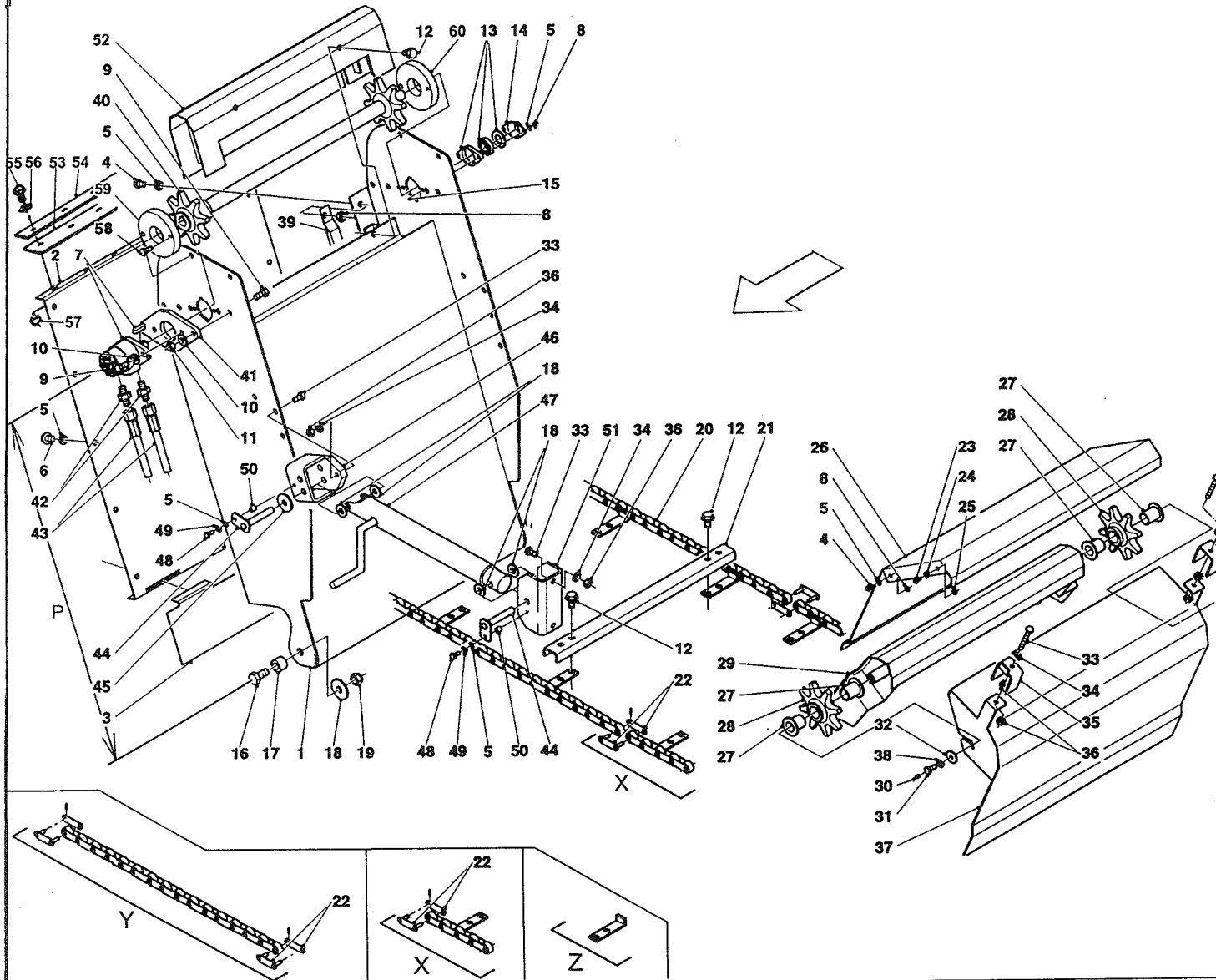

bestelnummer  
 ordernummer  
 Num. à commander  
 Bestellnummer

34	85123	2	M10
35	29143	2	
36	86110	4	M10
37	13364	1	
38	85012	2	M12
39	29205	2	
40A	13053	1	I→ 03
40B	13345	1	I→ 04
41	29198	1	
42	X50117	2	
43	W50603	2	½"4500 RH
44	13055	2	
45	32305	2	
46	13098	1	
47	94038	2	
48	80826	2	M8 x 26
49	85008	2	M8
50	32324	2	
51	29145	1	
52	42007	1	
53	60410	1	
54	29394	1	
55	80826	7	M8 x 258
56	85108	7	M8
57	86208	7	M8
58	84103	2	M8 x 16 I→ 04
59	32401	1	I→ 04
60	13367	1	I→ 04
X	05519	1	
Y	05528	1	
Z	28958	1	

**92183/1**

Afbeelding 30B : VLS unit linkslossend  
 Abbildung 30B : VLS Einheit Entleerung links  
 Picture 30B : VLS unit discharge left  
 Figure 30B : Système VLS déchargement à gauche

bestelnummer  
 ordernummer  
 Num. à commander  
 Bestellnummer

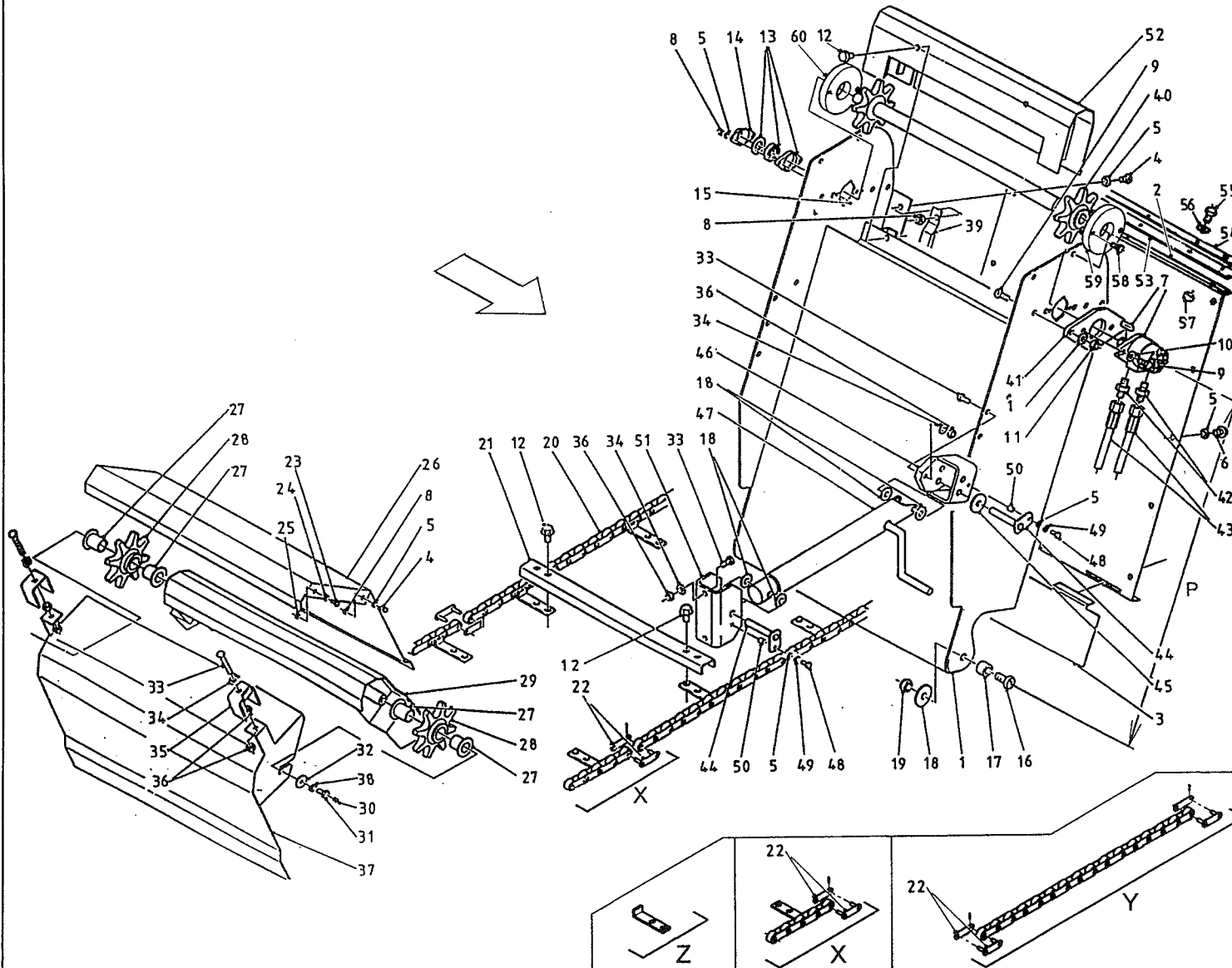

1A	13033	1	P=690 2'
1B	13075	1	P=990 3'
2	29135	1	
3	29136	1	
4	80821	6	M8 x 20
5	85108	14	M8
6	80812	6	M8 x 12
7A	51216	1	SAM 250
7B	51001	1	Danfoss 250
8	86208	8	M8
9	81231	4	M12 x 30
10	85112	4	M12
11	86212	2	M12
12	84926	60	M10 x 19
13	70084	1	
14	23304	1	
15	80840	2	M8 x 40
16	81636	2	M16 x 35
17	32326	2	
18	85116	6	M16
19	86216	2	M16
20A	39192	2	L=4950 Ø5,7 P=690 →  02
20B	39198	2	L=4950 Ø7,9 P=690  → 03
20C	39187	2	L=5550 Ø5,7 P=990 →  02
20D	39196	2	L=5550 Ø7,9 P=990  → 03
21	29199	14	
22A	39185	2	Ø5,7
22B	39230	2	Ø7,9
23	81021	2	M10 x 20
24	85110	4	M10
25	86210	4	M10
26	42016	1	
27	51767	4	
28A	13080	2	→  03
28B	13346	2	→ 04
29	13352	1	
30	89503	2	

**92183/1**

Afbeelding 30B : VLS unit linkslossend  
 Abbildung 30B : VLS Einheit Entleerung links  
 Picture 30B : VLS unit discharge left  
 Figure 30B : Système VLS déchargement à gauche

bestelnummer  
 ordernummer  
 Num. à commander  
 Bestellnummer

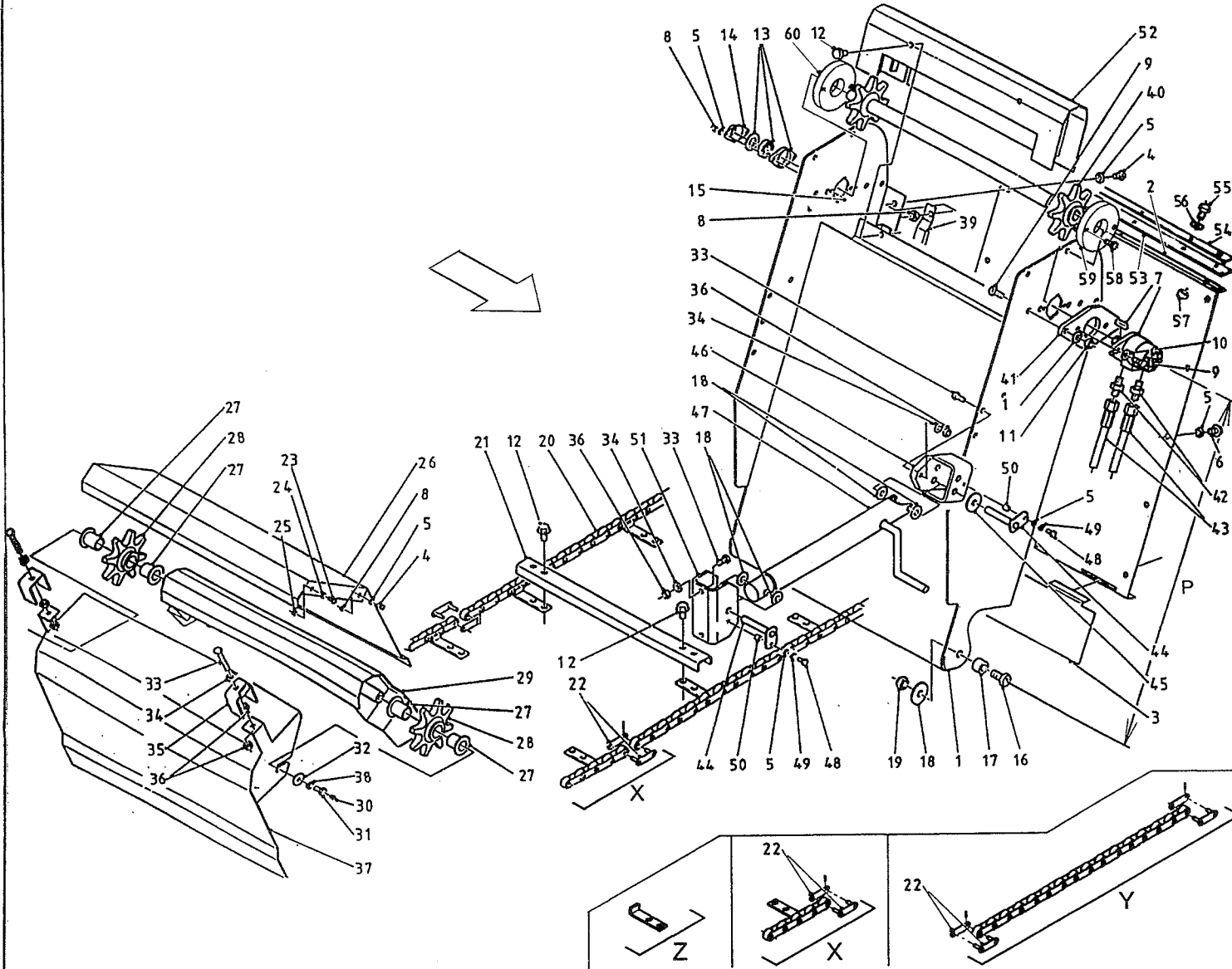

31	81232	2	M12 x 30
32	85119	2	M12
33	81041	2	M10 x 40
34	85123	2	M10
35	29143	2	
36	86110	4	M10
37	13364	1	
38	85012	2	M12
39	29205	2	
40A	13053	1	→ 03
40B	13345	1	→ 04
41	29198	1	
42	X50117	2	
43	W50603	2	1/2" 4500 RH
44	13055	2	
45	32305	2	
46	13098	1	
47	94038	1	
48	80826	2	M8 x 26
49	85008	2	M8
50	32324	2	
51	29145	1	
52	42007	1	
53	60410	1	
54	29394	1	
55	80826	7	M8 x 25
56	85108	7	M8
57	86208	7	M8
58	84103	2	M8 x 16 → 04
59	32401	1	→ 04
60	13367	1	→ 04
X	05519	1	
Y	05528	1	
Z	28968	1	

92183/1

Afbeelding 30C: VLS unit rechts- en linkslossend  
 Abbildung 30C : VLS Einheit Entleerung links und rechts  
 Picture 30C : VLS unit discharge left and right  
 Figure 30C : Système VLS déchargement à droite et gauche

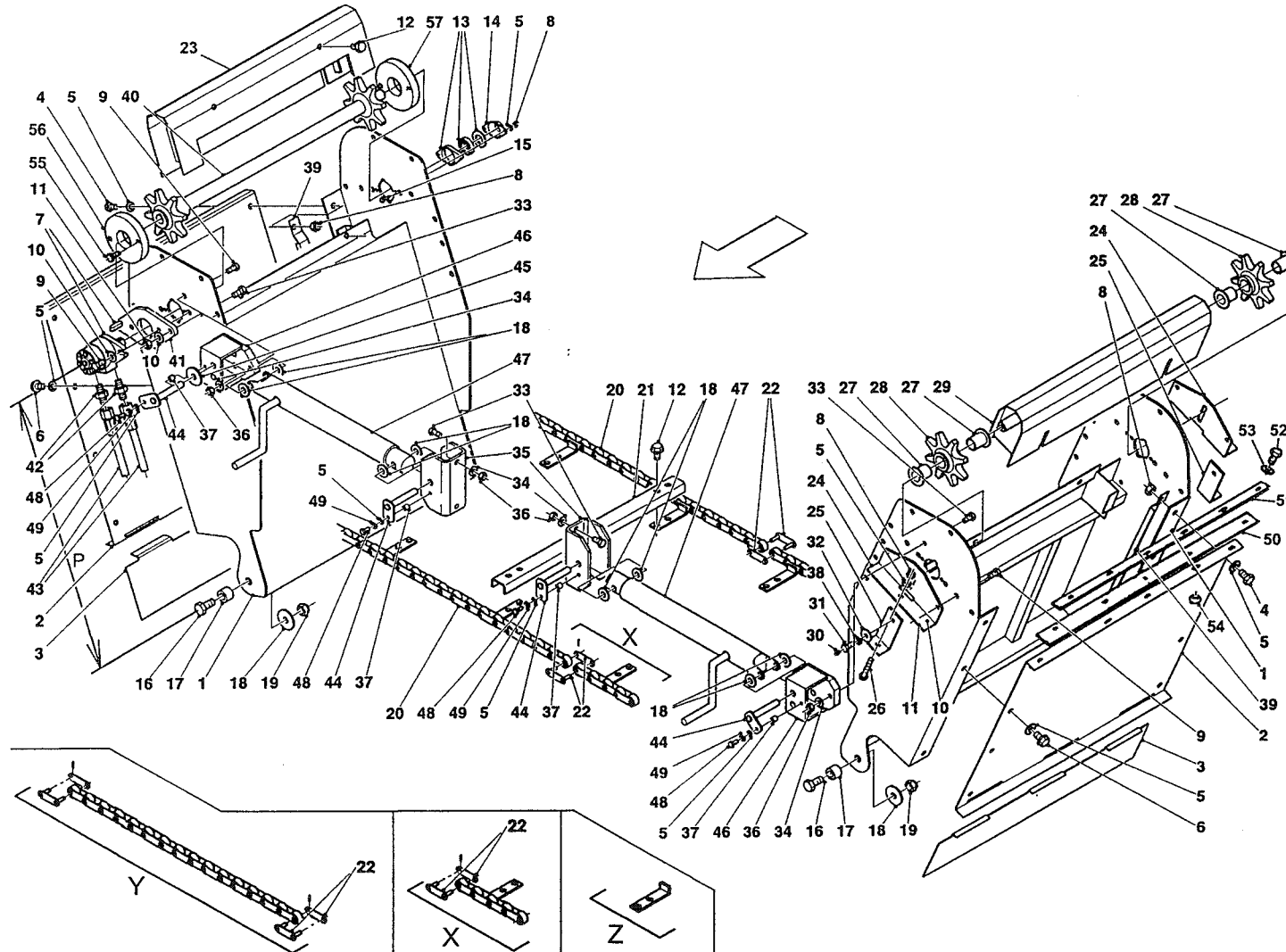

bestelnummer  
 ordernummer  
 Num. à commander  
 Bestellnummer

1A	13033	2	P=690 2'
1B	13075	2	P=990 3'
2	29223	2	
3	29136	2	
4	80821	8	M8 x 20
5	85108	22	M8
6	80812	8	M8 x 12
7A	51216	1	SAM 250
7B	51001	1	Danfoss 250
8	86208	10	M8
9	81231	6	M12 x 30
10	85112	4	M12
11	86212	2	M12
12	84926	64	M10 x 19
13	70084	1	
14	23304	1	
15	80840	2	M8 x 40
16	81636	4	M16 x 35
17	32326	4	
18	85116	12	M16
19	86216	4	M16
20A	39191	2	L=5950 Ø5.7 P=690 → 02
20B	39197	2	L=5950 Ø7.9 P=690  →03
20C	39202	2	L=7150 Ø7.9 P=990  →03
21	29199	15	
22A	39185	2	Ø5.7
22B	39230	2	Ø7.9
23	42007	1	
24	13102	2	
25	29221	2	
27	51767	4	
28A	13080	2	→ 03
28B	13346	2	→04
29	13352	1	
30	89503	2	
31	81232	2	M12 x 30
32	85119	2	M12



**92183/1**

Afbeelding 30C: VLS unit rechts- en linkslossend  
 Abbildung 30C : VLS Einheit Entleerung links und rechts  
 Picture 30C : VLS unit discharge left and right  
 Figure 30C : Système VLS déchargement à droite et gauche

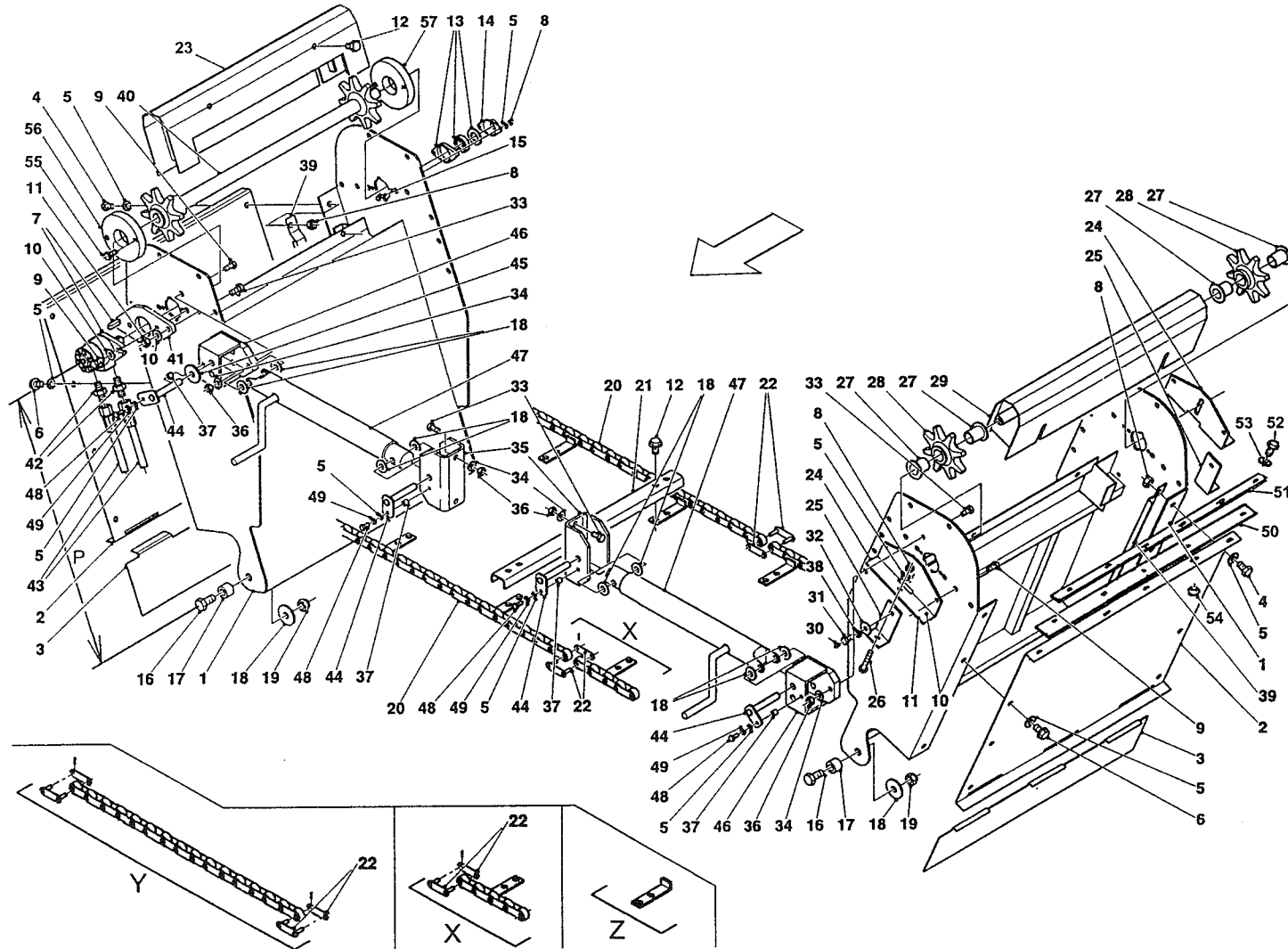

2bestelnummer  
 ordernummer  
 Num. à commander  
 Bestellnummer

33	81250	8	M12 x 50
34	85112	8	M12
35	29145	2	
36	86212	8	M12
37	32324	4	
38	85012	2	M12
39	29224	4	
40A	13053	1	→ 03
40B	13345	1	→04
41	29198	1	
42	X50117	2	
43	W50603	2	½" 4500 RH
44	13055	4	
45	32305	4	
46	13098	2	
47	94038	2	
48	80826	4	M8 x 25
49	85008	4	M8
50	60410	2	
51	29394	2	
52	80826	14	M8 x 25
53	85108	14	M8
54	86208	14	M8
55	84103	2	M8 x 16  →04
56	32401	1	→04
57	13367	1	→04
X	05519	1	
Y	05528	1	
Z	28968	1	

**92183/1**

Afbeelding 30D: Dwarsband  
 Abbildung 30D : Querförderband  
 Picture 30D : Side conveyor  
 Figure 30D : Tapis latéral

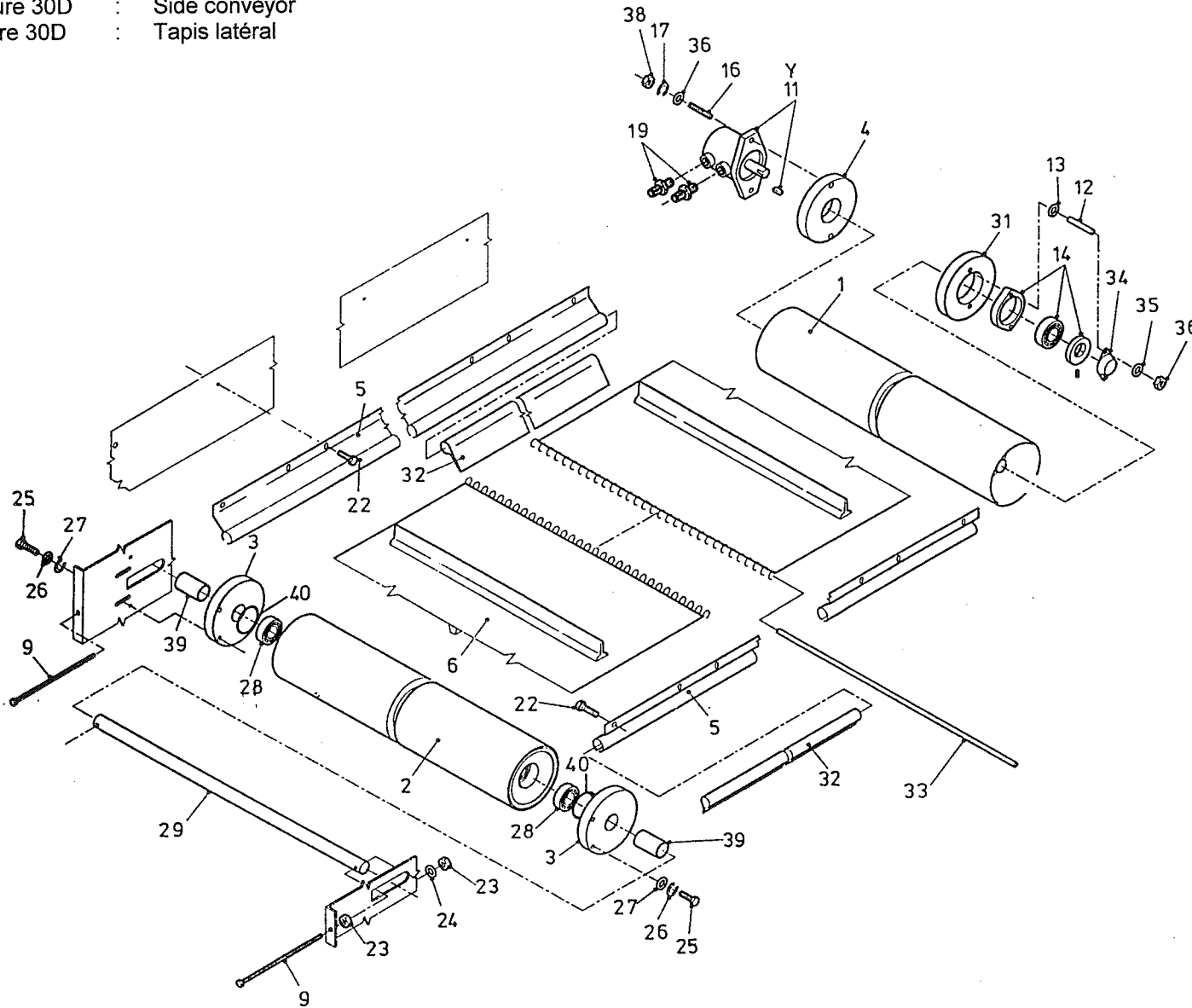

bestelnummer  
 ordernummer  
 Num. à commander  
 Bestellnummer

1	11940	1	
2	11979	1	
3	60290	2	
4	31709	1	
5	90274	1	L=2280
6	60294	1	L=4570
9	81223	2	M12 X 180
11A	51083	1	White 127 cc
11B	51130	1	Danfoss 127 cc
11C	51129	1	Sam 128 cc
12	84176	2	M8 x 60
13	86108	2	M8
14	70084	1	
16	84108	2	M12 x 60
17	85112	2	M12
19	X50117	2	
22	84717	22	M6 x 12
23	86212	4	M12
24	85012	2	M12
25	81031	4	M10 x 30
26	85010	4	M10
27	85113	4	M10
28	70010	2	
29	25200	1	
31	32190	1	
32	60216	2	L=2280
33	25422	1	
34	23304	1	
35	85008	2	M8
36	86208	2	M8
37	85012	2	M12
38	86112	2	M12
39	25207	2	L=53
40	87162	2	J62 x 2.0
Y	05356	1	White
Y	05169	1	Danfoss
Y	05358	1	Sam

**92183/1**

Afbeelding 31A : Aandrijving en mengvijzel VLS unit 01  
 Abbildung 31A : Schnecke und Antrieb VLS Entleerung 01  
 Picture 31A : Auger and drive system VLS unit 01  
 Figure 31A : Vis et système d'entraînement VLS 01

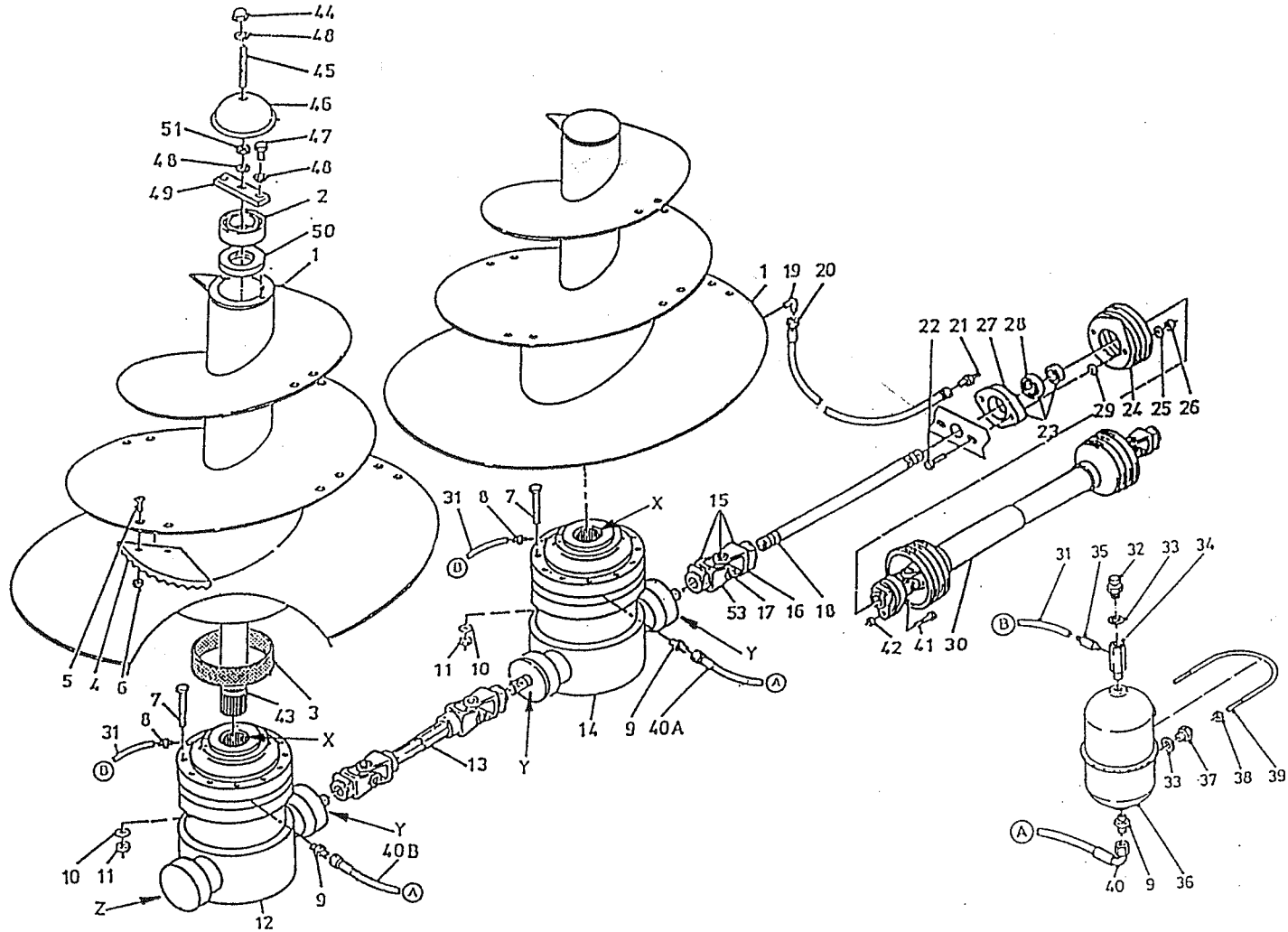

bestelnummer ordernummer Num. à commander Bestellnummer			
1	13056	2	
2	70143	2	
3	51867	2	
4	31841	4	
5	84121	16	M16 x 45
6	86216	16	M16
7	84487	24	M14 x 140
8	50199	2	
9	X50112	2	
10	85114	24	M14
11	86214	24	M14
12	90995	1	
13	90867	1	W2500
14	90996	1	
15	90798	1	W2400
16	90730	1	
17	90729	1	
18	32152	1	L=1175
19	X50107	2	
20A	50957	1	¼" 1520 RR
20B	52623	1	¼" 3400 RR
21	89518	2	
22	81071	2	M10 x 70
23	70059	1	
24	90499	1	
25	85010	2	M10
26	86210	2	M10
27	70089	1	
28	70090	1	
29	85113	2	M10
30	90795	1	
31A	52622	1	L=3000 Ø6
31B	52613	1	L=4600 Ø6
32	90567	2	
33	85215	6	
34	50176	2	

**92183/1**

Afbeelding 31A : Aandrijving en mengvijzel VLS unit 01  
 Abbildung 31A : Schnecke und Antrieb VLS Entleerung 01  
 Picture 31A : Auger and drive system VLS unit 01  
 Figure 31A : Vis et système d'entraînement VLS 01

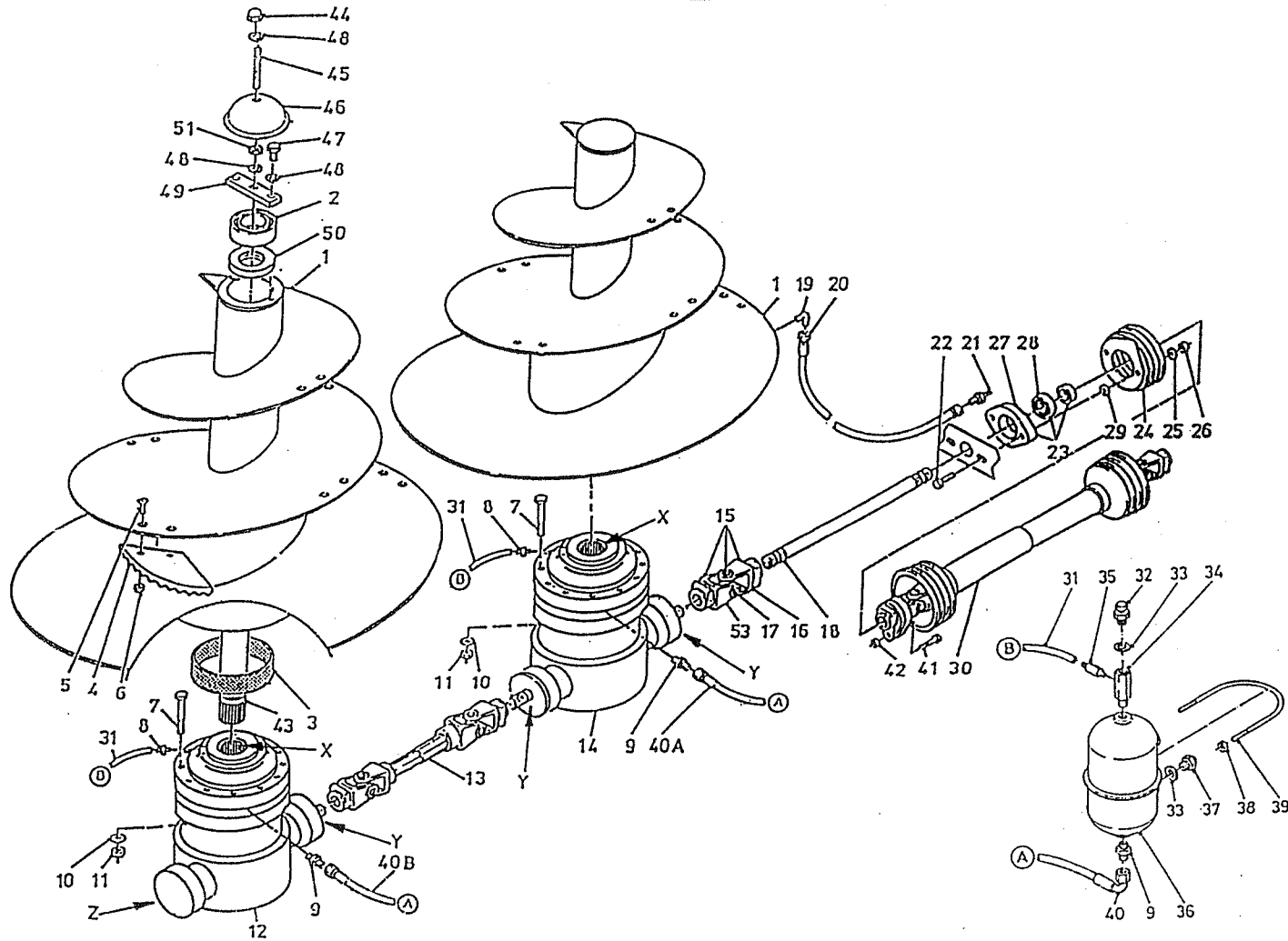

bestelnummer			
ordernummer			
Num. à commander			
Bestellnummer			

35	50200	2	
36	90443	2	
37	90566	4	
38	86208	4	M8
39	84191	2	
40A	W50659	1	3/8" 2700 RH
40B	W50622	1	3/8" 4500 RH
41	81060	1	M10 x 60
42	86210	1	M10
43	32307	2	L=810
44	86937	2	M10
45	84001	2	M16 x 140
46	27690	2	
47	81626	4	M16 x 25
48	85016	6	M16
49	27937	2	
50	70145	2	
51	86116	2	M16
53	90801	1	W2400
X	70168	2	
Y	05471	3	
Z	70167	1	

92183/1

Afbeelding 31B : Aandrijving en mengvijzel serie 02 |→

Abbildung 31B : Schnecke und Antrieb serie 02 |→

Picture 31B : Auger and drive system serie 02 |→

Figure 31B : Vis et système d'entraînement serie 02 |→

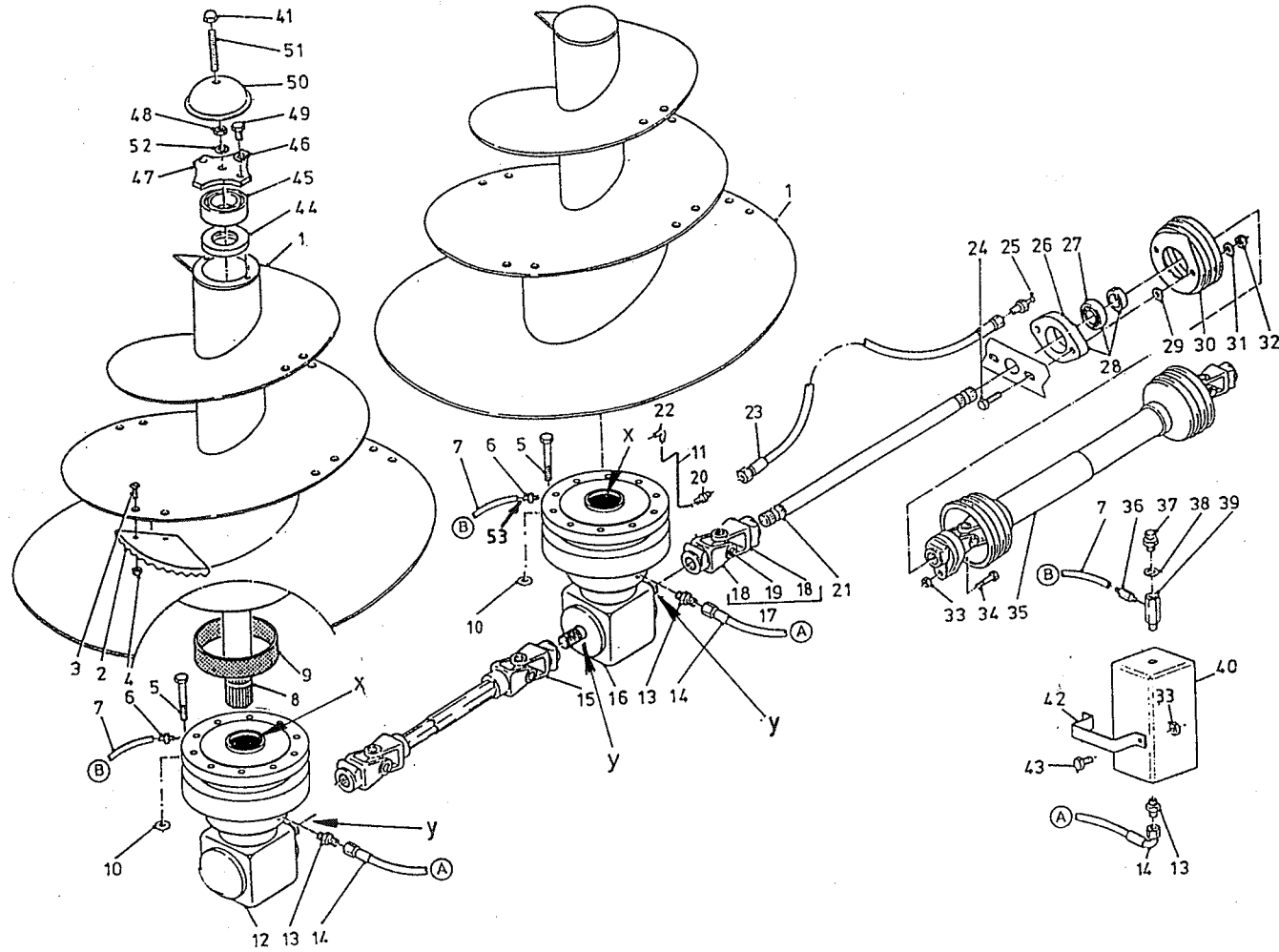

bestelnummer		ordernummer	
Num. à commander		Bestellnummer	
1	13056	2	
2	31841	8	
3	84121	16	M16 x 45
4	86216	16	M16
5	84487	24	M14 x 140 12.9
6	50286	2	
7A	52675	1	L=3000 Ø8
7B	52676	1	L=4600 Ø8
8	32307	2	L=810
9	51867	2	
10	85014	24	M14
11	86214	24	M14
12	94019	1	
13	X50112	4	
14A	W50659	1	3/8" 2700 RH
14B	W50622	1	3/8" 4500 RH
15A	90786	1	W2500 →  02
15B	94097	1	W2400  → 03
16	94018	1	
17	90686	1	W2400
18	90730	2	
19	90729	1	
21	31720	1	L-1330
22	50107	2	
23A	50957	1	1/4" 1520 RR
23B	52623	1	1/4" 3400 RR
24	81071	2	M10 x 70
25	89518	2	
26	70089	1	
27	70090	1	
28	70059	1	
29	85010	2	M10
30	90499	1	
31	85113	2	M10
32	86110	2	M10
33	86208	1	M8

**92183/1**

Afbeelding 31B : Aandrijving en mengvijzel serie 02 |→

Abbildung 31B: Schnecke und Antrieb serie 02 |→

Picture 31B : Auger and drive systemserie 02 |→

Figure 31B : Vis et système d'entraînement serie 02 |→

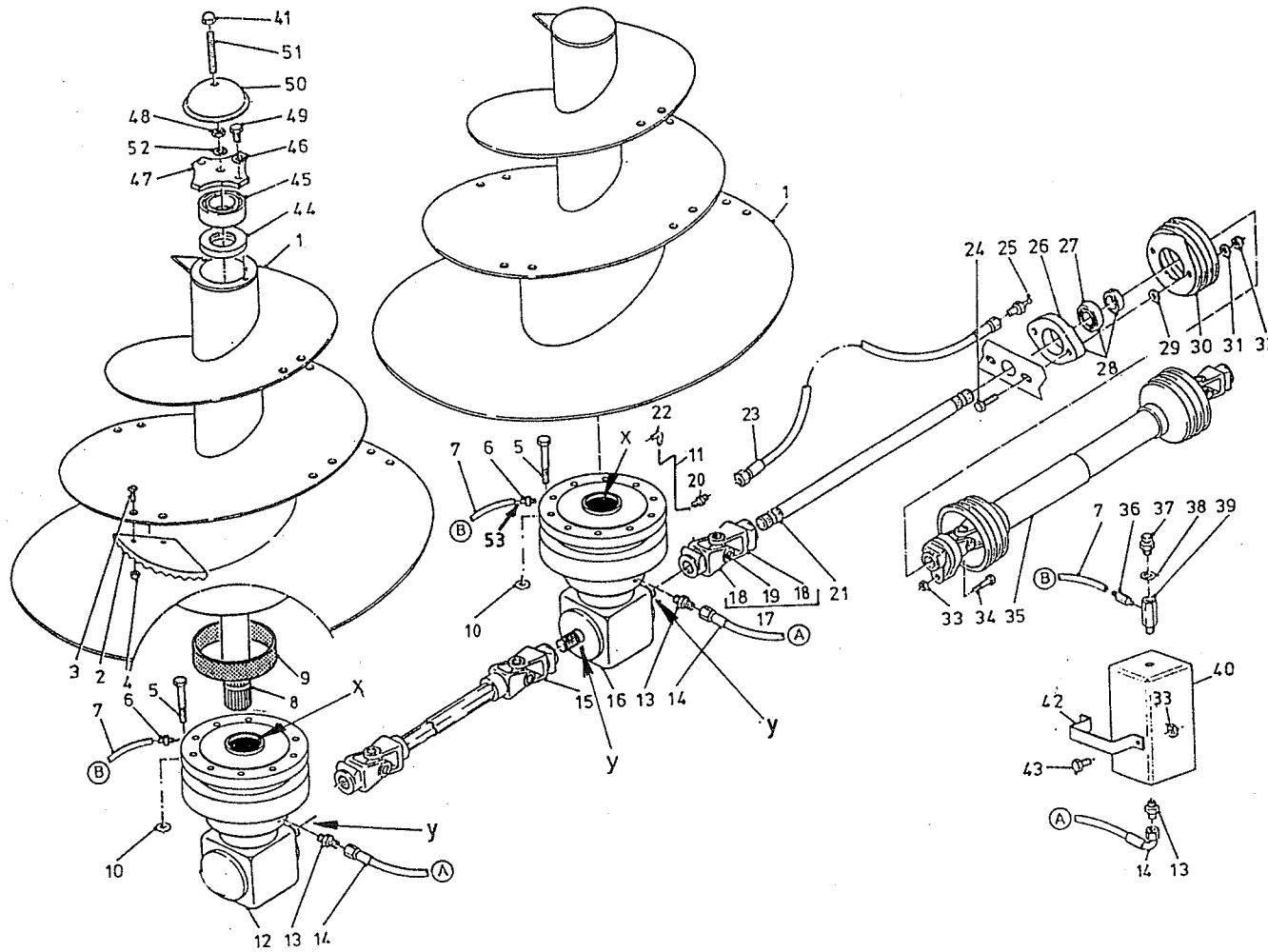

bestelnummer  
ordernummer  
Num. à commander  
Bestellnummer

34	80860	1	M8 x 60 8.8
35	90795	1	
36	50285	2	
37	90567	2	
38	85215	2	
39	50176	2	
40	90904	2	
41	86937	2	M16
42	28845	2	
43	80831	4	M8 x 30
44	70145	2	
45	70143	2	
46	85016	4	M16
47	29210	2	
48	86116	2	M16
49	81626	4	M16 x 25
50	29299	2	
51	84072	2	M16 x 120
52	85016	2	M16
53	50278	2	Ø8
X	70168	1	
Y	05476	1	

**92183/1**

Afbeelding 31C : Vijzelmessen  
 Abbildung 31C : Schneckenmesser  
 Picture 31C : Auger knives  
 Illustration 31C : Couteaux

**Standaard L=350**

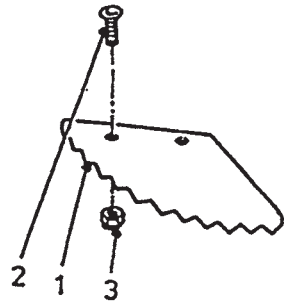

**Standaard L=550**

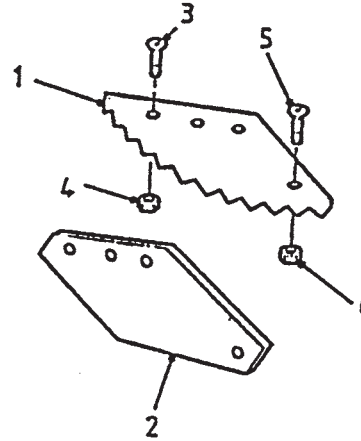

**L=350 + TC**

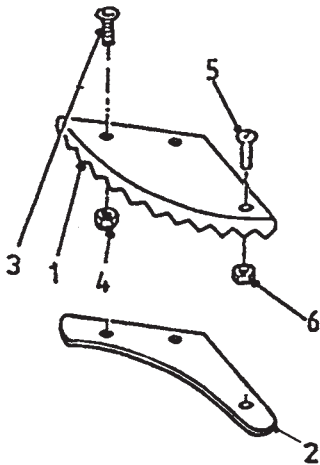

**L=550 + TC**

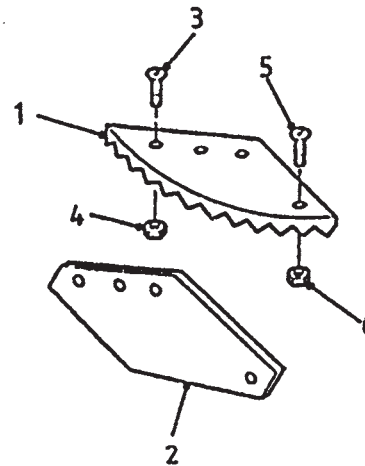

Bestelnummer  
 Bestellnummer  
 Ordernummer  
 Num. a commander

**Standaard**

1	31841	1	
2	84121	2	M16 x 45
3	86216	2	M16

**L=350 + TC**

1	32354	1	TC
2	29291	1	
3	84188	2	M16 x 55
4	86216	2	M16
5	84125	1	M8 x 25
6	86208	1	M8

**L=550**

1	31639	1	
2	31640	1	
3	84188	3	M16 x 55
4	86216	3	M16
5	84125	1	M8 x 25
6	86208	1	M8

**L=550 + TC**

1	31639	1	TC
2	31640	1	
3	84188	3	M16 x 55
4	86216	3	M16
5	84125	1	M8 x 25
6	86208	1	M8

**92183/1**

- Afbeelding 32 : Doseerklapcilinder
- Abbildung 32 : Auswurfschieberzylinder
- Picture 32 : Slide cylinder
- Figure 32 : Port de dosage cylindre hydraulique

bestelnummer  
ordernummer  
Num. à commander  
Bestellnummer

**51154 H= 690**

1	12349	1
2	30860	1
3	31460	1
4	31764	1
X	05309	1

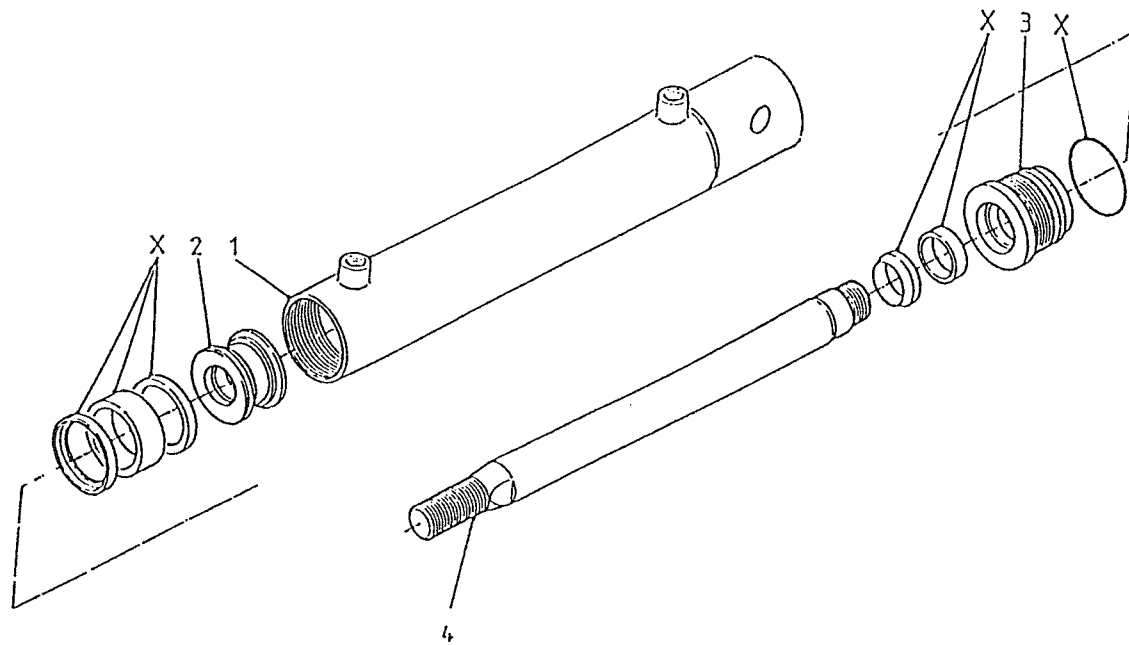



**92183/1**

Afbeelding 33 : Hydraulische bediening VLS unit  
 Abbildung 33 : Hydraulische Bedienung VLS Einheit  
 Picture 33 : Hydraulic control VLS unit  
 Figure 33 : Commande hydraulique système VLS

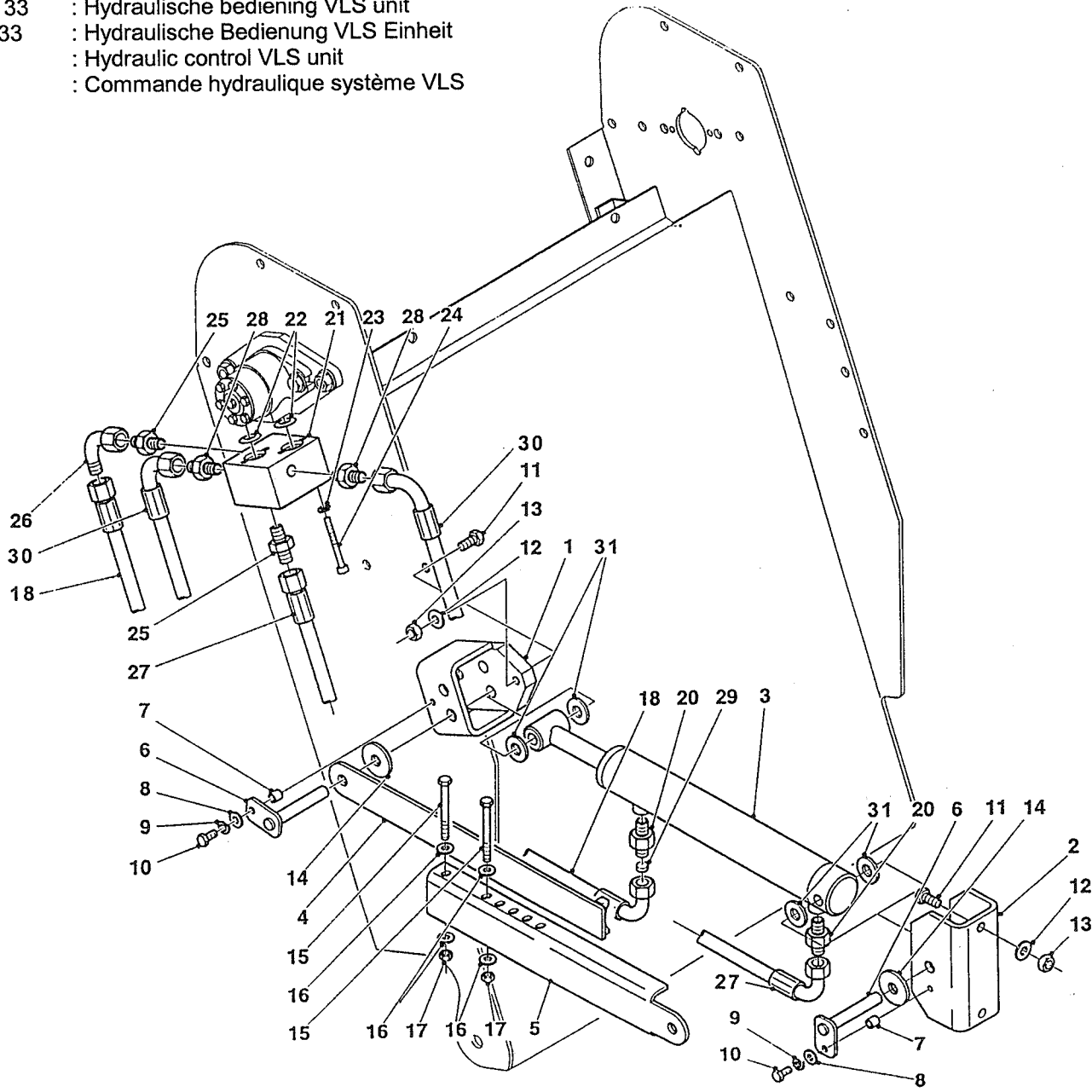

bestelnummer		ordernummer	
Num. à commander		Bestellnummer	
1	13098	1	
2	29145	1	
3	51214	1	
4	13054	1	
5	29046	1	
6	13055	2	
7	32324	2	
8	85108	2	M8
9	85008	2	M8
10	80826	2	M8 x 25
11	81040	4	M10 x 40
12	85010	4	M10
13	86210	4	M10
14	32305	2	
15	80890	2	M8 x 90
16	85108	2	M8
17	86208	2	M8
18	W50620	2	1/4" 600 RH
20	X50104	2	
21	53483	1	
22	78088	2	
23	85009	4	M8
24	84449	4	M8 x 60
25	X50102	2	
26	X50143	1	
27	W50719	1	1/4" 900 RH
28	X50114	2	
29	30726	1	
30	W50603	2	1/2" 4500 RH
31	85116	8	M16

**92183/1**

Afbeelding 34 : Mechanische afstandsbediening VL/VLS unit  
 Abbildung 34 : Mechanische Fernbedienung VL/VLS Einheit  
 Picture 34 : Mechanical remote control VL/VLS unit  
 Figure 34 : Commande mécanique système VL/VLS

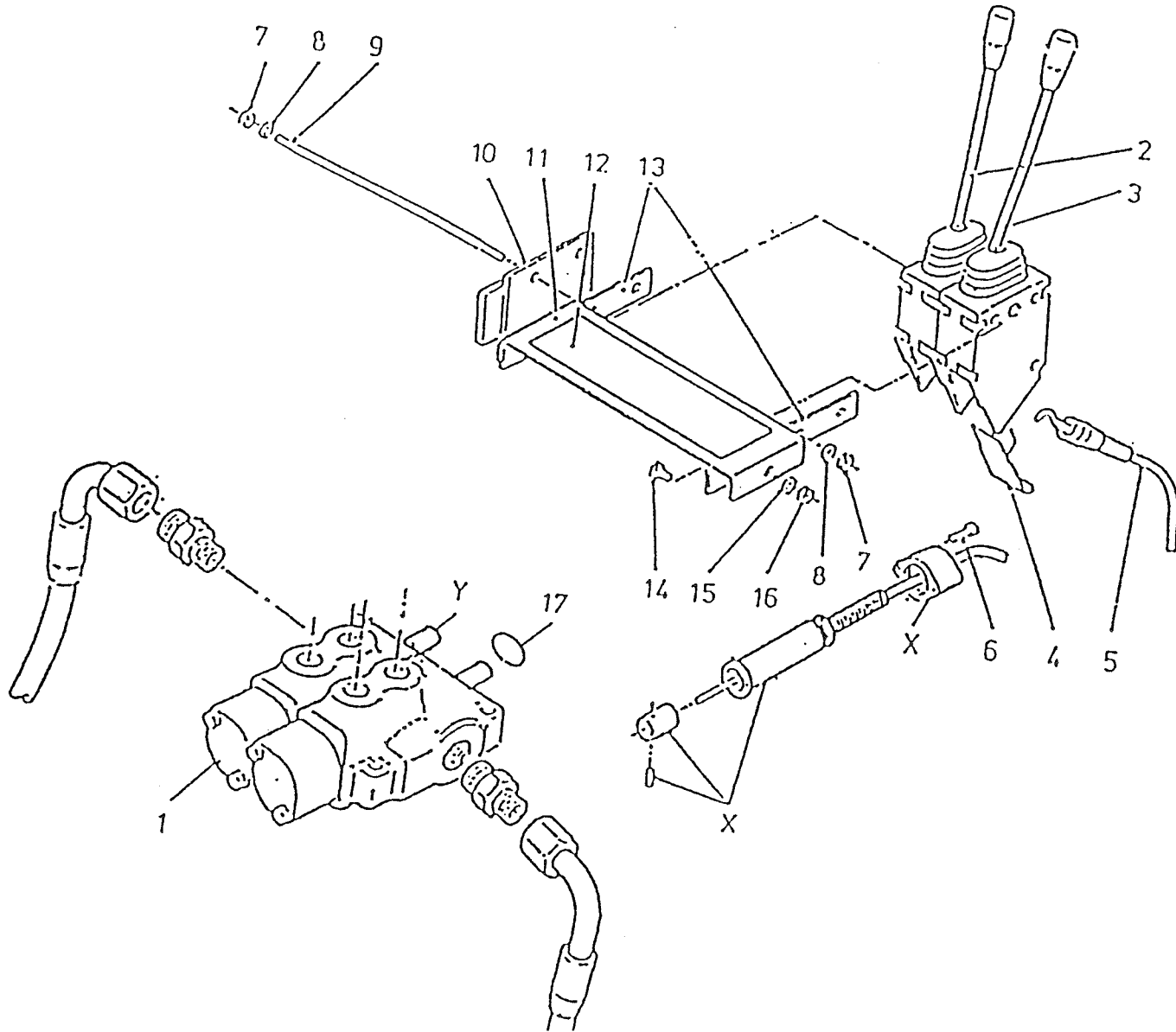

bestelnummer ordernummer Num. à commander Bestellnummer			
1	53292	1	2H
2	53129	1	
3	53127	1	
4	60210	2	
5	79059	2	L = 2600
6	84480	4	M6 x 45
7	86206	6	M6
8	85106	6	M6
9	84042	3	M6 x 120
10	11139	1	
11	23167	1	
12	91237	1	
13	22244	2	
14	80816	2	M8 x 16
15	85108	2	M8
16	86208	2	M8
17	78128	2	17.86 x 2.62/70
X	53231	2	
Y	53436	2	

**92183/1**

Afbeelding 35A : Hydraulisch schema mechanische bediening VL unit  
 Abbildung 35A : Hydraulik Plan mechanische Fernbedienung VL Einheit  
 Picture 35A : Hydraulic scheme mechanical remote control VL unit  
 Figure 35A : Système hydraulique de commande mécanique système VL

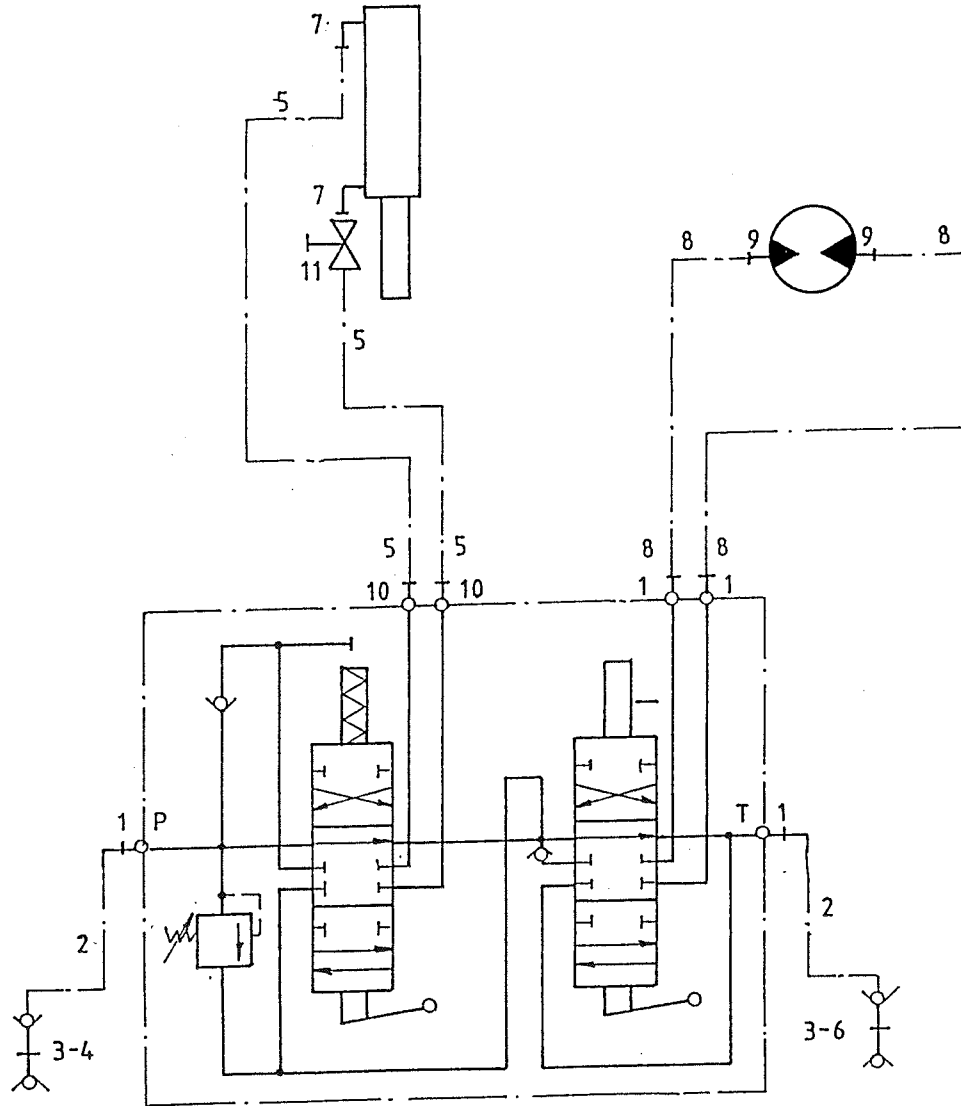

bestelnummer  
 ordernummer  
 Num. à commander  
 Bestellnummer

1	X50102	4	
2	W50726	2	1/2" 2000 RH
3	53301	2	
4	53303	1	Rood
5	W50974	2	1/4" 5800 RR
6	53326	1	Blauw
7	X50107	2	
8	W50643	2	1/2" 2500 RH
9	X50117	2	
10	X50114	2	
11	51027	1	

**92183/1**

Afbeelding 35B : Hydraulisch schema mechanische bediening VLS unit  
 Abbildung 35B : Hydraulikplan mechanische Fernbedienung VLS Einheit  
 Picture 35B : Hydraulic scheme mechanical remote control VLS unit  
 Figure 35B : Système hydraulique de commande mécanique système VLS

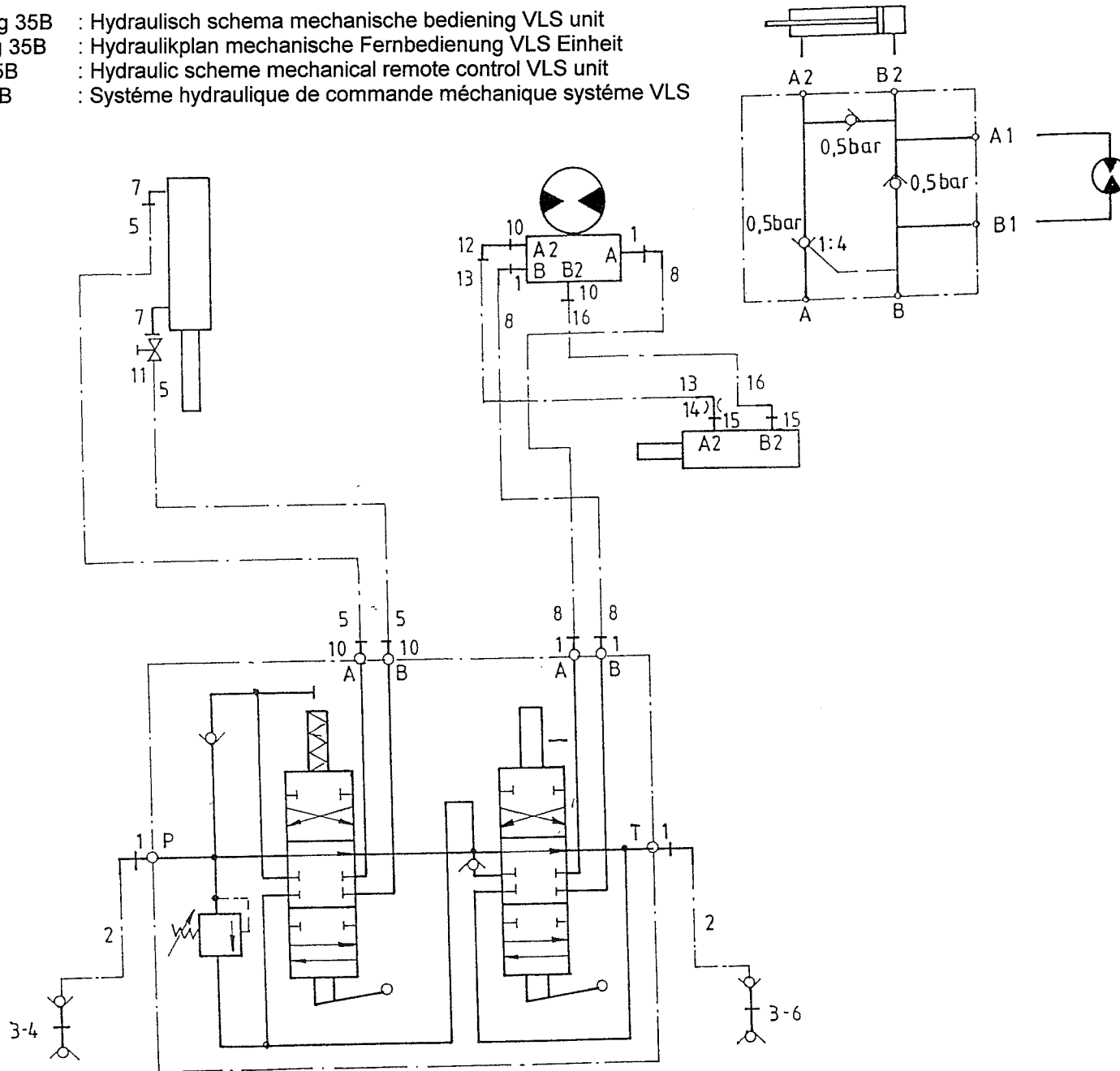

bestelnummer  
 ordernummer  
 Num. à commander  
 Bestellnummer

1	X50102	6	
2	W50726	2	½" 2000 RH
3	53301	2	
4	53303	1	Rood
5	W50974	2	¼" 5800 RR
6	53326	1	Blauw
7	X50107	2	
8	W50643	2	½" 2500 RH
10	X50114	4	
11	51027	1	
12	X50147	1	
13	W50620	1	¼" 600 RH
14	30726	1	
15	X50104	2	
16	W50719	1	¼" 900 RH

**92183/1**

Afbeelding 36A : Hydraulisch schema elektrisch bediening VL unit  
 Abbildung 36A : Hydraulik Plan elektrische Fernbedienung VL Einheit  
 Picture 36A : Hydraulic scheme electrical remote control VL unit  
 Figure 36A : Système hydraulique de commande électrique système VL

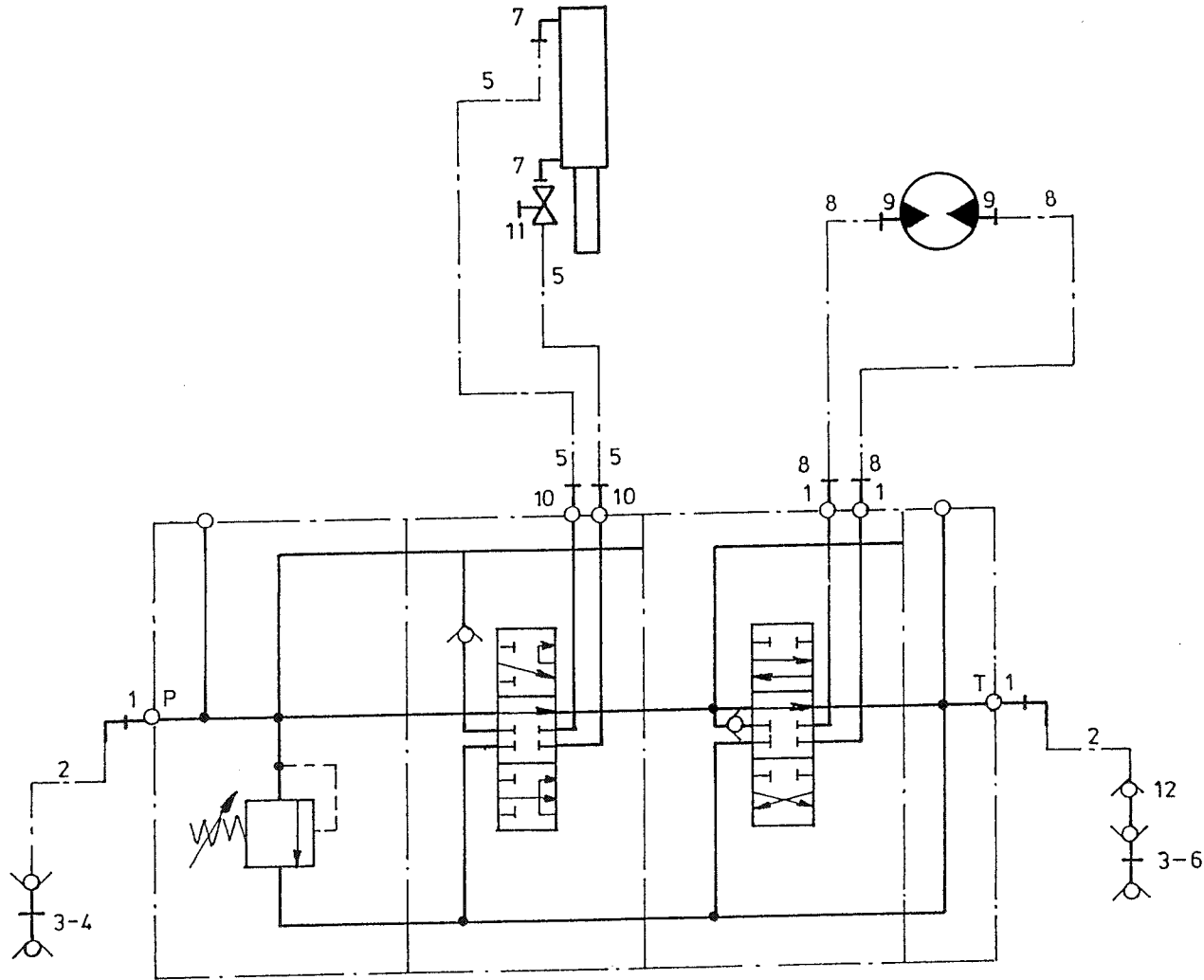

bestelnummer  
 ordernummer  
 Num. à commander  
 Bestellnummer

1	X50102	4	
2	W50726	2	½" 2000 RH
3	53301	2	
4	53303	1	Rood
5	W50974	2	¼" 5800 RR
6	53326	1	Blauw
7	X50107	2	
8	W50643	2	½" 2500 RH
9	X50117	2	
10	X50114	2	
11	51027	1	
12	53250	1	

**92183/1**

Afbeelding 36B : Hydraulisch schema elektrische bediening VLS unit  
 Abbildung 36B : Hydraulik Plan elektrisch Fernbedienung VLS Einheit  
 Picture 36B : Hydraulic scheme electrical remote control VLS unit  
 Figure 36B : Système hydraulique de commande électrique système VLS

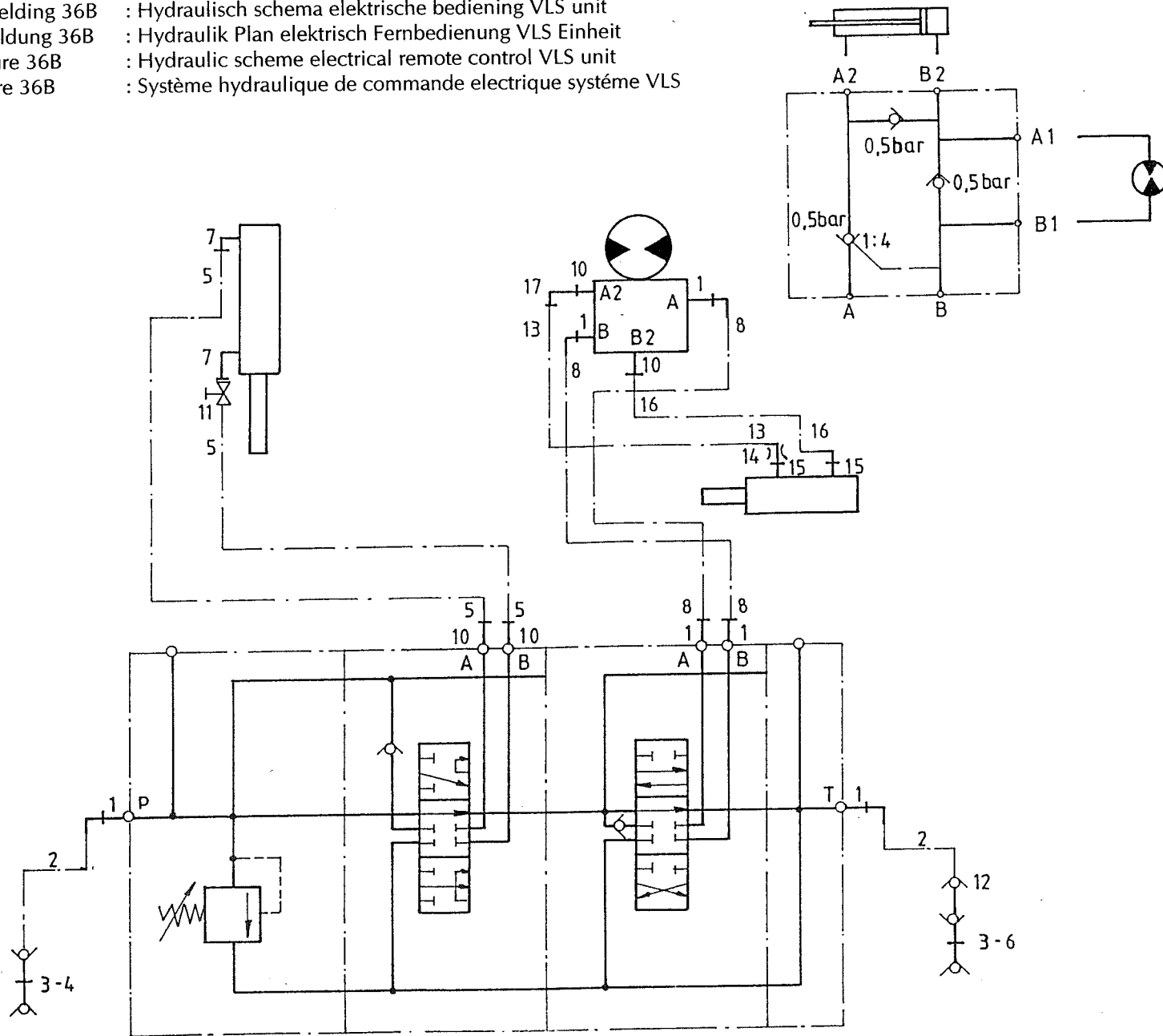

bestelnummer  
 ordernummer  
 Num. à commander  
 Bestellnummer

1	X50102	6	
2	W50726	2	½" 2000 RH
3	53301	2	
4	53303	1	Rood
5	W50974	2	¼" 5800 RR
6	53326	1	Blauw
7	X50107	2	
8	W50643	2	½" 2500 RH
10	X50114	4	
11	51027	1	
12	53250	1	
13	W50620	1	¼" 600 RH
14	30726	1	
15	X50104	2	
16	W50719	1	¼" 900 RH
17	X50147	1	

**92183/1**

- Afbeelding 37 : Hydraulische bediening conrames
- Abbildung 37 : Hydraulische Fernbedienung
- Picture 37 : Hydraulic counter knives
- Figure 37 : Contre couteaux commande hydraulique

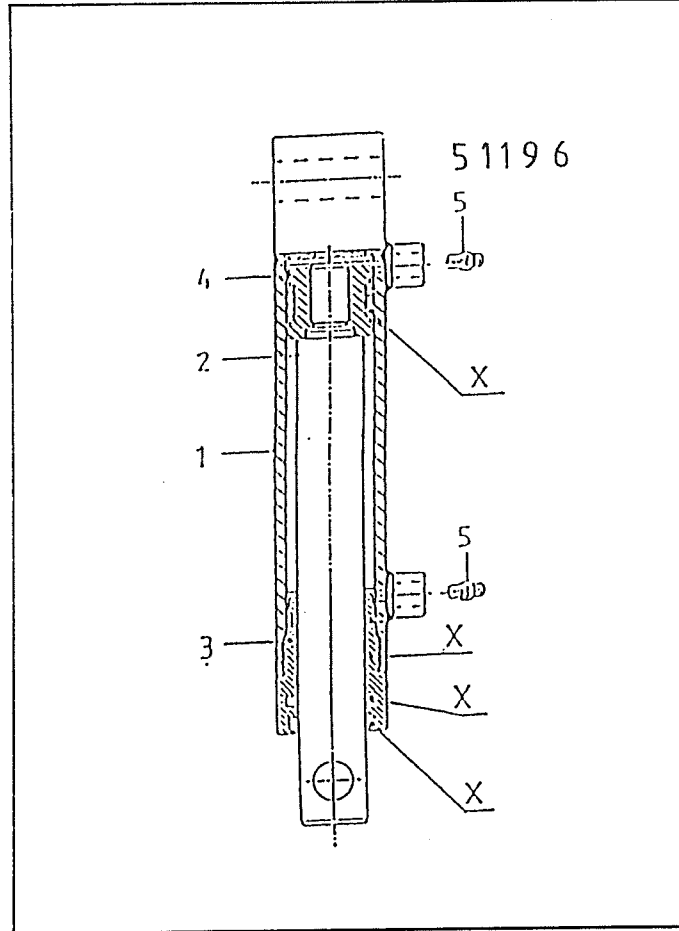
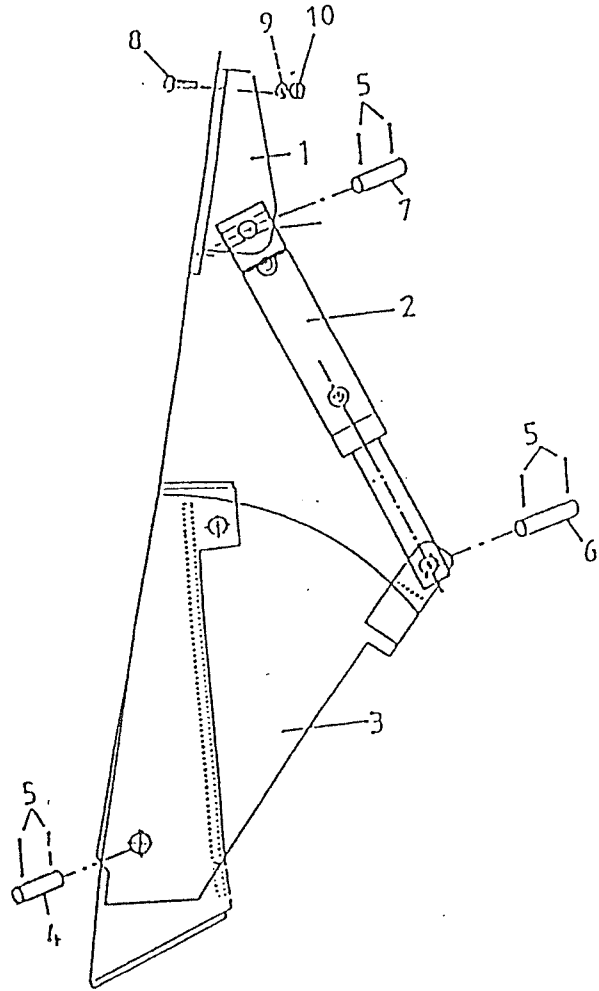
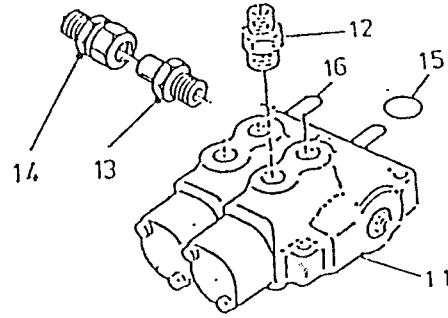

bestelnummer			
ordernummer			
Num. à commander			
Bestellnummer			

1	12043	1	
2	51113	1	
3	12039	1	
4	25332	1	
5	88239	6	Ø5 x 40
6	25607	1	
7	25606	1	
8	84808	2	M12 x 30
9	85112	2	M12
10	86212	2	M12
11	53267	1	
12	X50114	2	
13	50132	1	
14	50102	1	
15	78127	2	15,08 x 2.62/70
16	53430		

**51196 H=110**

1	12843	1	
2	32207	1	
3	31460	1	
4	30860	1	
5	X50104	2	
X	05309	1	

**92183/1**

Afbeelding 38 : Vertragingkast  
 Abbildung 38 : Reduziergetriebe  
 Picture 38 : Reduction gearbox  
 Figure 38 : Boîte reductrice

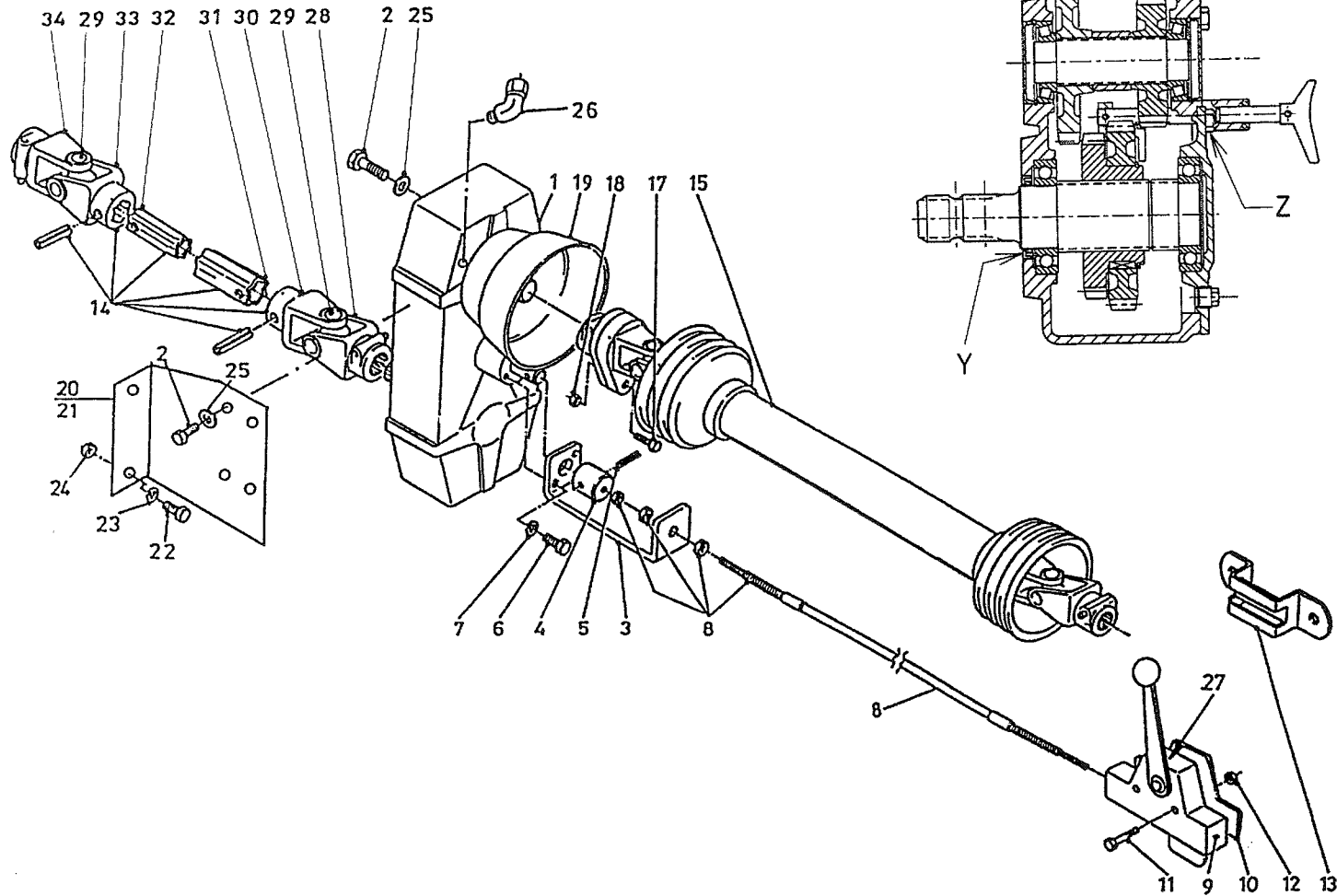

bestelnummer  
 ordernummer  
 Num. à commander  
 Bestellnummer

1	90911	1	GB
2	81440	8	M14 x 40
3	25775	1	
4A	31781	1	Yellow
4B	32349	1	Black
5	88027	1	Ø6 x 26
6	80831	2	M8 x 30
7	85008	2	M8
8A	79051	1	L=3000 Yellow
8B	79099	1	L=3750 Black
9A	90770	1	
9B	94042	1	
10	10525	1	
11	80630	2	M6 x 30
12	86206	2	M6
13	20199	1	
14A	90560	1	1 3/4"-20 - 1 3/4"-6 → 01
14B	90627	1	1 3/8"-6 - 1 3/4"-6 → 02
15	90796	1	
17	80860	1	M8 x 60
18	86208	1	M8
19	90499	1	
20	27060	1	links
21	27061	1	rechts
22	81231	4	M12 x 30
23	85112	4	M12
24	86212	4	M12
25	85014	8	M14
26	50550	1	
27	91336	1	
28	90608	1	1 3/4"-6
29	90561	2	
30	90606	1	



**92183/1**

Afbeelding 38 : Vertragingkast  
 Abbildung 38 : Reduziergetriebe  
 Picture 38 : Reduction gearbox  
 Figure 38 : Boîte reductrice

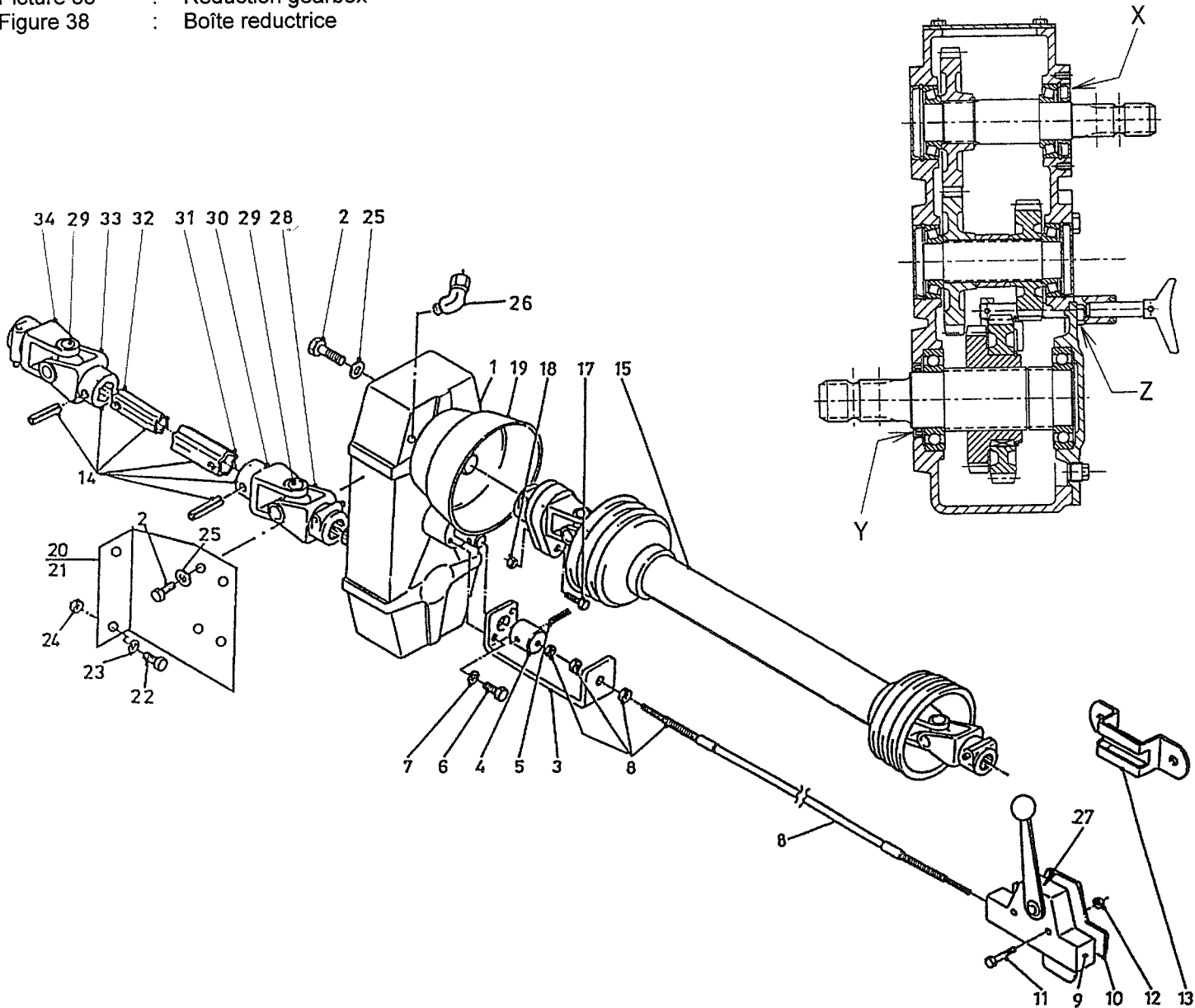

bestelnummer  
 ordernummer  
 Num. à commander  
 Bestellnummer

31	90742	1	
32	90741	1	
33	90607	1	
34A	90562	1	1 1/4"-20
34B	90563	1	1 1/8"-6
X	70170	1	40 x 80 x 10
Y	70169	1	60 x 80 x 10
Z	78144	1	10.77x2.62 90° Sh.

**92183/1**

Afbeelding 39 : Elektronisch weegsystem  
 Abbildung 39 : Electronische Waage  
 Picture 39 : Electronic weighing system  
 Illustration 39 : Pesée électronique

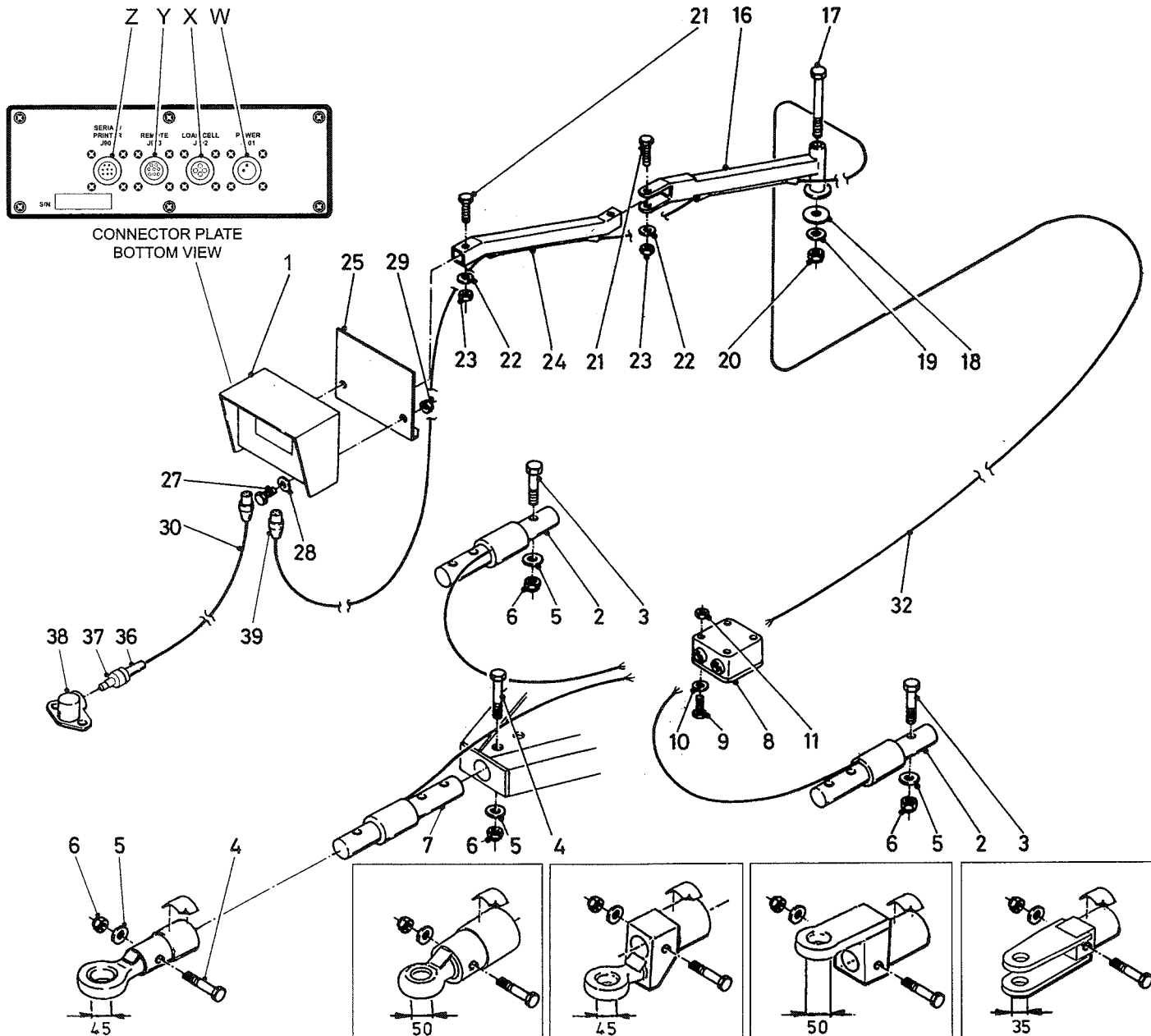

Bestelnummer  
 Bestellnummer  
 Ordernummer  
 Num. a commander

1A	94007	1	EZ2000
1B	90977	1	EZ2000V
1C	94028	1	EZ2000 R/S
1D	94029	1	EZ2000V R/S
1E	94075	1	EZ3200
1F	94076	1	EZ3200V
1G	94077	1	EZ3200 R/S
1H	94078	1	EZ3200V R/S
2	90447	2	Ø63,5
3	82017	2	M20 x 160 12.9
4	82013	2	M20 x 130 12.9
5	85020	4	M20
6	86220	4	M20
7	90743	1	Ø54
8	90482	1	Box + cable complete
9	84445	4	M5 x 20
10	85105	4	M5
11	86205	4	M5
16	12037	1	
17	81653	1	M16 x 150
18	60298	1	
19	85116	1	M16
20	86216	1	M16
21	81060	2	M10 x 60
22	85110	2	M10
23	86210	2	M10
24	12036	1	
25	12038	1	
27	80621	2	M6 x 20
28	85106	2	M6
29	86206	2	M6
30	90483	1	L=3000
32	90719	1	L=5000
36	98239	1	
37	98238	1	
38	98237	1	
39	98218	1	
W	05389	1	J901
X	05390	1	J902
Y	05510	1	J903
Z	05511	1	J904

**92183/1**

Afbeelding 40 : Hydraulische steunpoot  
 Abbildung 40 : Hydraulischer Stützfuß  
 Picture 40 : Hydraulic support  
 Figure 40 : Béquille hydraulique

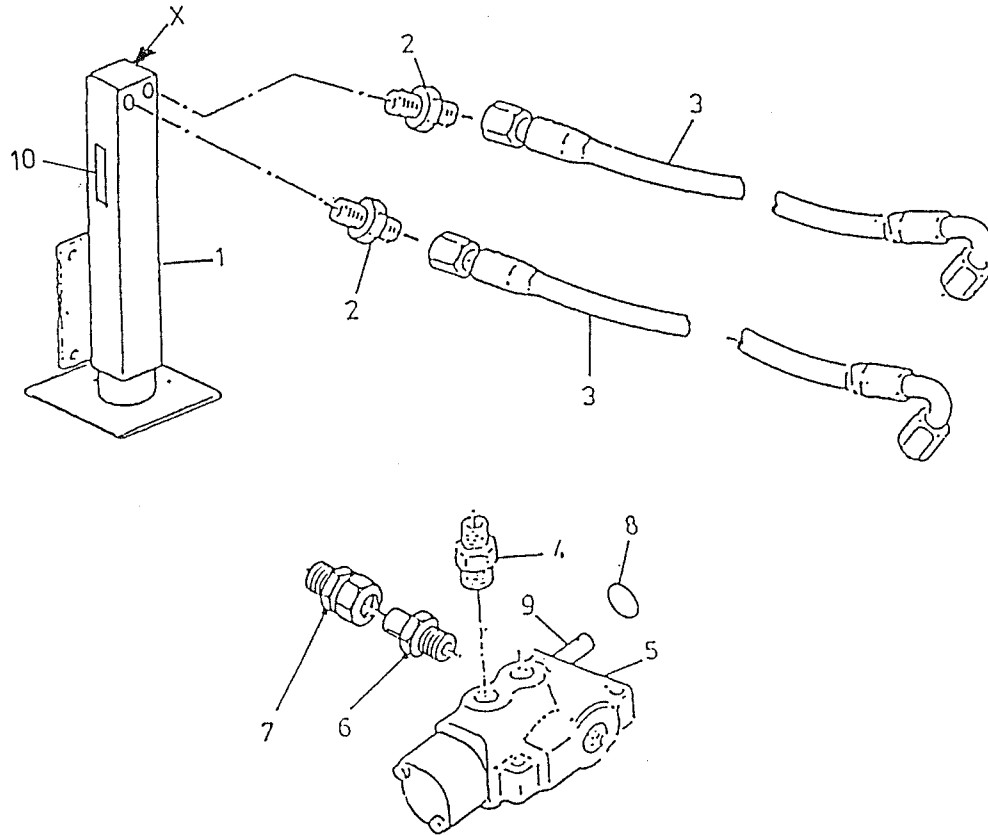

bestelnummer		ordernummer	
Num. à commander		Bestellnummer	
1	12617	1	
2	X50124	2	
3A	W50956	2	¼" 4200 RH
3B	W50759	2	¼" 2600 RH
4	X50114	2	
5	53002	1	
6	50132	1	
7	50102	1	
8	78127	1	15,08 x 2,62/70
9	53430	1	
10	91334	1	
X	05432	1	

**92183/1**

Afbeelding 41 : Elektrische bediening  
 Abbildung 41 : Elektrische Bedienung  
 Picture 41 : Electrical remote control  
 Figure 41 : Commande électrique

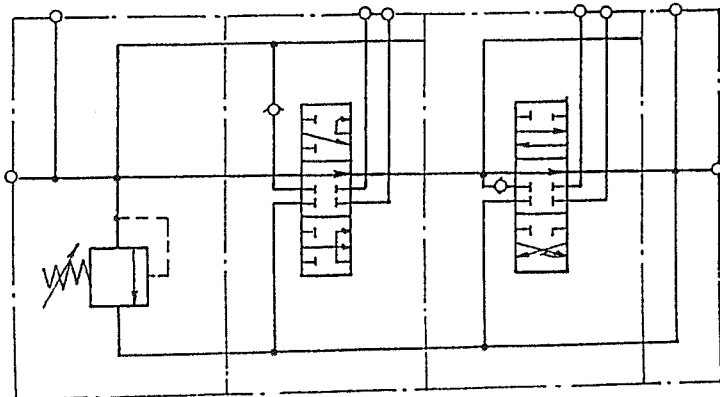
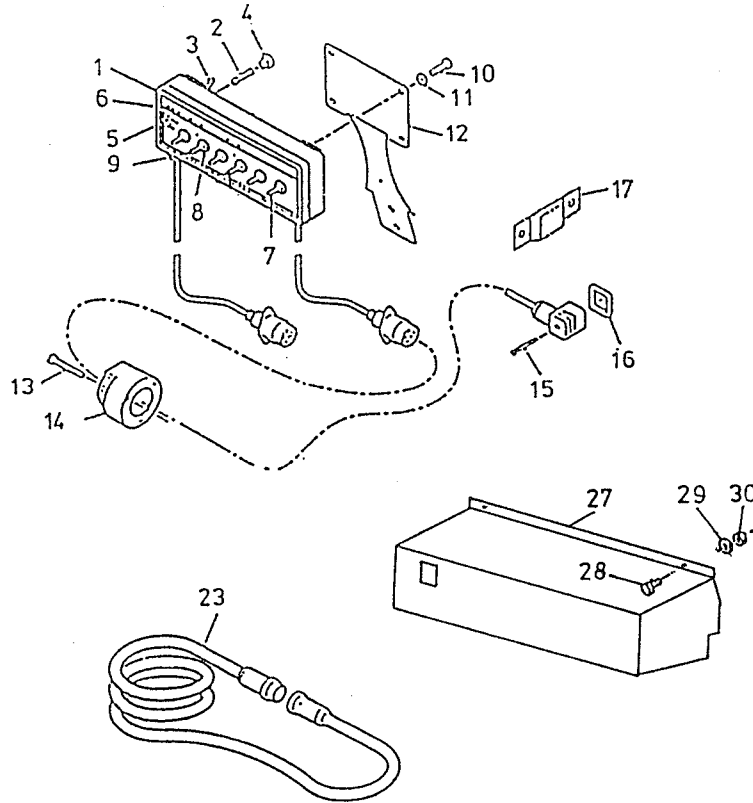
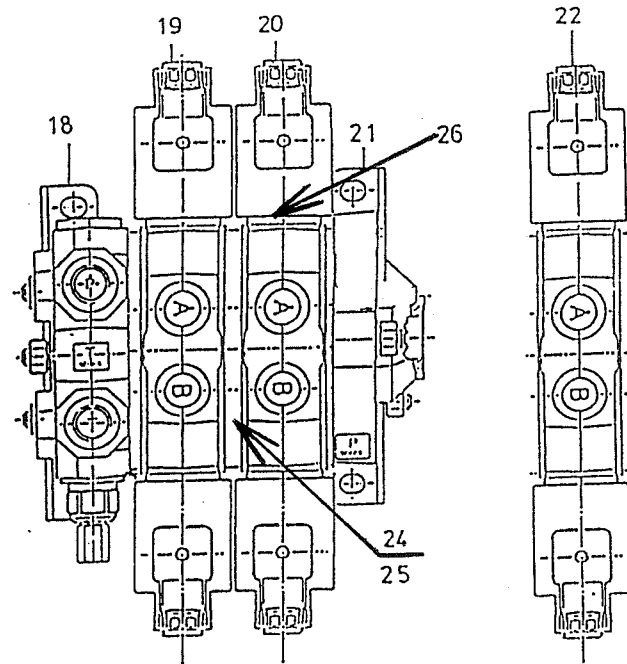

bestelnummer  
 ordernummer  
 Num. à commander  
 Bestellnummer

1	98194	1	complete
2	98053	1	
3	98054	1	
4	98052	1	
5	98051	1	
6	91015	1	
7	98113	5	
8	98056	6	
9	98206	1	
10	80610	4	M6 x 10
11	85106	4	M6
12	40420	1	
13	84476	3	M5 x 30
14	98147	1	
15	84711	4	M3 x 35
16	60180	4	
17	24644	1	
18	53404	1	
19	53408	1	
20	53425	1	
21	53407	1	
22	53405	1	
23	98150	1	
24	78122	9	17,17 x 1.78/70
25	78133	3	14 x 1.78/70
26	78026	4	18.77 x 1.78/70
27	40656	1	
28	80821	2	M8 x 16
29	85108	2	M8
30	86208	2	M8

**92183/1**

Afbeelding 42A : Magneet VLS unit  
 Abbildung 42A : Magnetsatz für VLS Einheit  
 Picture 42A : Magnetkit for VLS unit  
 Figure 42A : Jeu magnétique pour système VLS

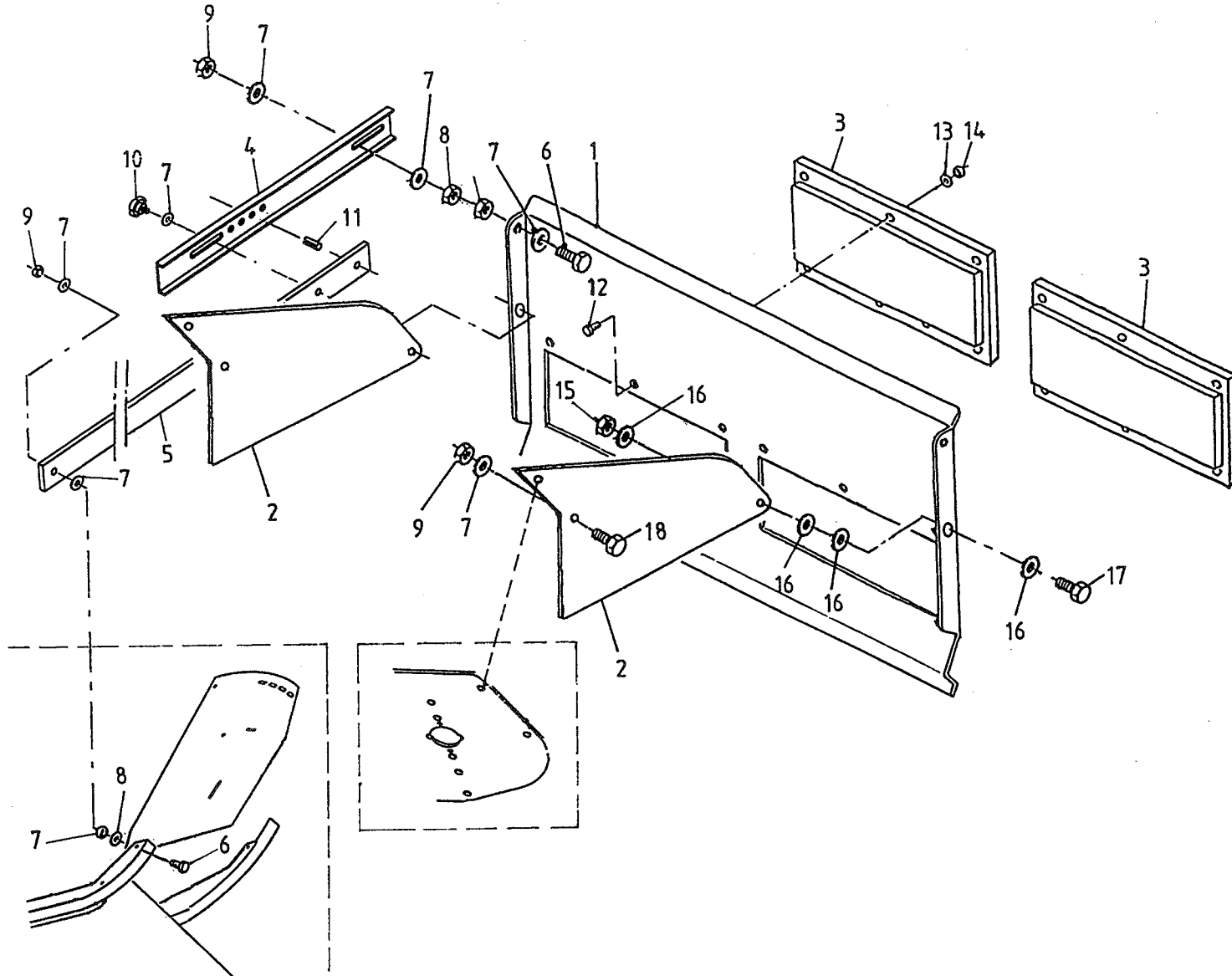

bestelnummer  
 ordernummer  
 Num. à commander  
 Bestellnummer

1A	29385	1	
1B	29258	1	dicht
2	29383	2	
3	90972	2	
4	29384	1	
5A	29663	1	2' L=900
5B	29403	1	3' L=1200
5C	42435	1	4' L=1500
5D	42939	1	5' L=1800
6	81036	1	M10 x 35
7	85110	11	M10
8	86110	3	M10
9	86210	6	M10
10	60215	1	
11	88116	1	10 x 16
12	84805	12	M8 x 20
13	85108	12	M8
14	86208	12	M8
15	86212	2	M12
16	85112	8	M12
17	81231	2	M12 x 30
18	81031	4	M10 x 30

**92183/1**

Afbeelding 42B : Magneetset opvoerband  
 Abbildung 42B : Magnetsatz für Querbandverlängerung  
 Picture 42B : Magnetkit for belt extension  
 Figure 42B : Jeu magnétique pour tapis rallongé

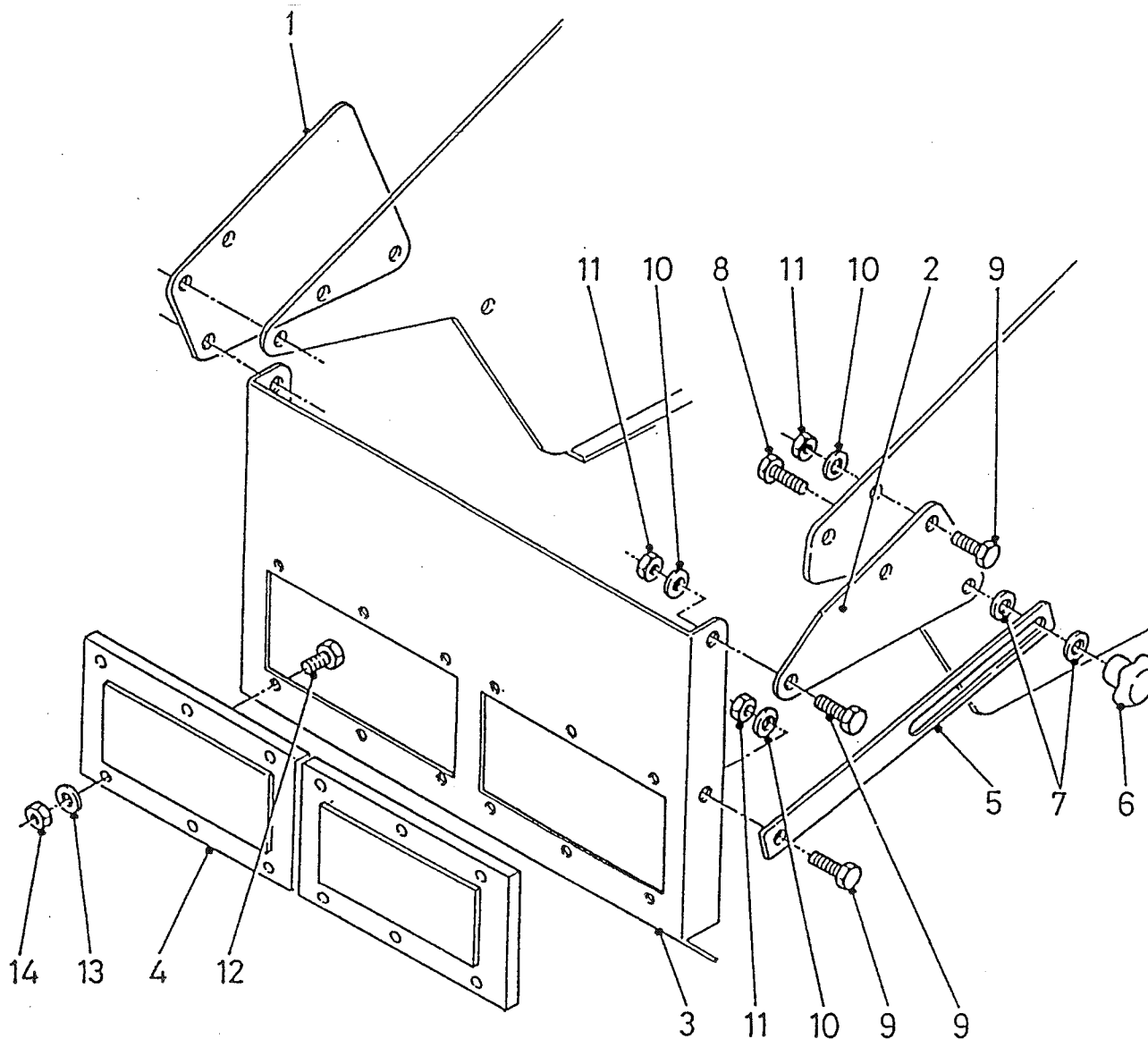

bestelnummer ordernummer Num. à commander Bestellnummer			
1	28948	1	
2	28947	1	
3	28949	1	
4	90972	2	
5	28950	1	
6	60024	1	
7	60022	1	
8	83030	1	M10 x 30
9	81231	7	M12 x 30
10	85112	16	M12
11	86212	7	M12
12	84805	12	M8 x 20
13	85108	12	M8
14	86208	12	M8

**92183/1**

Afbeelding 43 : Aftakas  
 Abbildung 43 : Gelenkwelle  
 Picture 43 : PTO shaft  
 Figure 43 : Arbre de prisé de force

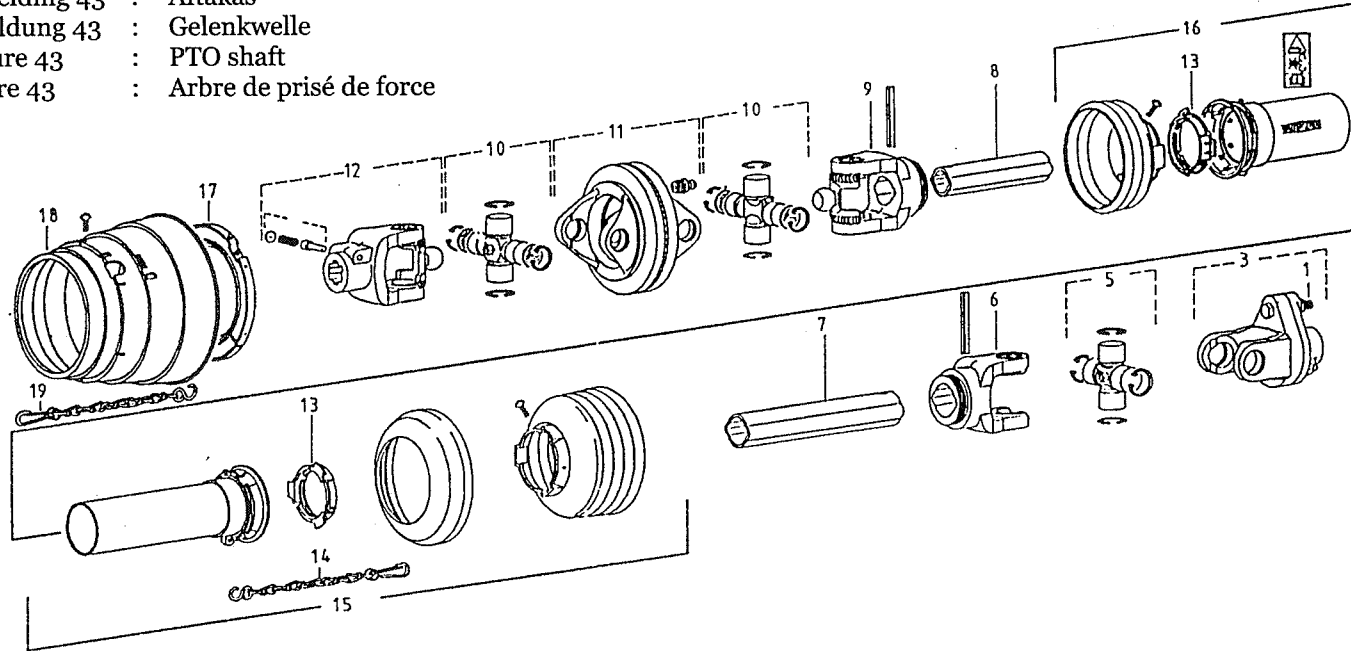

bestelnummer  
 ordernummer  
 Num. à commander  
 Bestellnummer

**90795 WWE 2480 L=1210**

1	80860	1	M8 x 60 8.8
3	94063	1	
5	90582	1	
6	90616	1	
7	94100	1	
8	90818	1	
9	90806	1	
10	94066	2	
11	90812	1	
12	90626	1	
13	90619	2	
14	90266	1	
15	94058	1	
16	94099		
17	94064		
18	94065		
19	94062		

**90786 → 02 W 2500 L=1050**

1	90563	1	
2	90561	2	
3	90606	1	1 1/8"-6
4	94048	1	
5	94049	1	
6	90607	1	1 1/8"-6
7	90563	1	

**94097 | → 03 W 2400 L=1050**

1	90730	1	1 1/8"-6
2	90729	2	
3	94231	1	
4	90958	1	
5	90959	1	
6	94232	1	
7	90730	1	1 1/8"-6

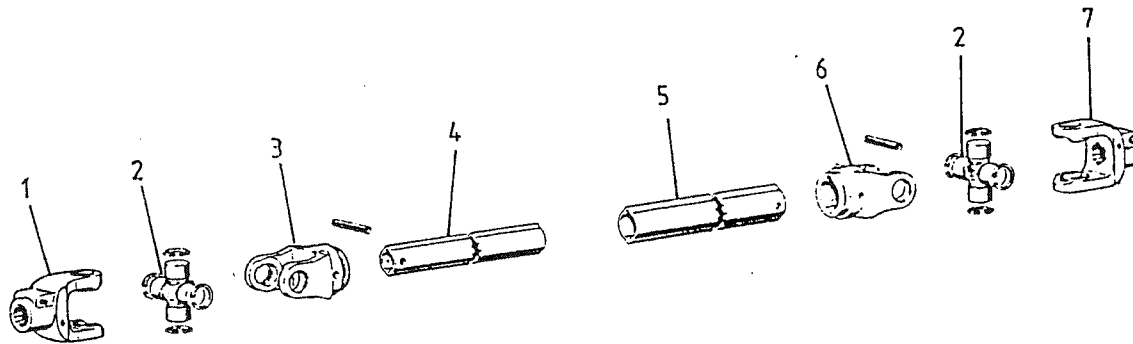



Hinmanweg 19  
7575 BE Oldenzaal - Holland  
Postbus 134  
7570 AC Oldenzaal - Holland

e-mail: [info@trioliet.nl](mailto:info@trioliet.nl)  
<http://www.trioliet.nl>

Tel.: 0541 - 57 21 21 / (+) 31 - 541 - 57 21 21  
Fax: 0541 - 57 21 25 / (+) 31 - 541 - 57 21 25

Voor onderdelen / Für Ersatzteile / For spare parts / pour pièces de rechange

Tel.: 0541 - 57 21 36 / (+) 31 - 541 - 57 21 36  
Fax: 0541 - 57 21 40 / (+) 31 - 541 - 57 21 40