

# Trioliet Mullos

*Mengdoseerwagen*

*Futter- und Verteilwagen*

*Feeder Mixer*

*Mélangeuse - distributrice*

## **Solomix-2 2800/3200 ZK-VLK**

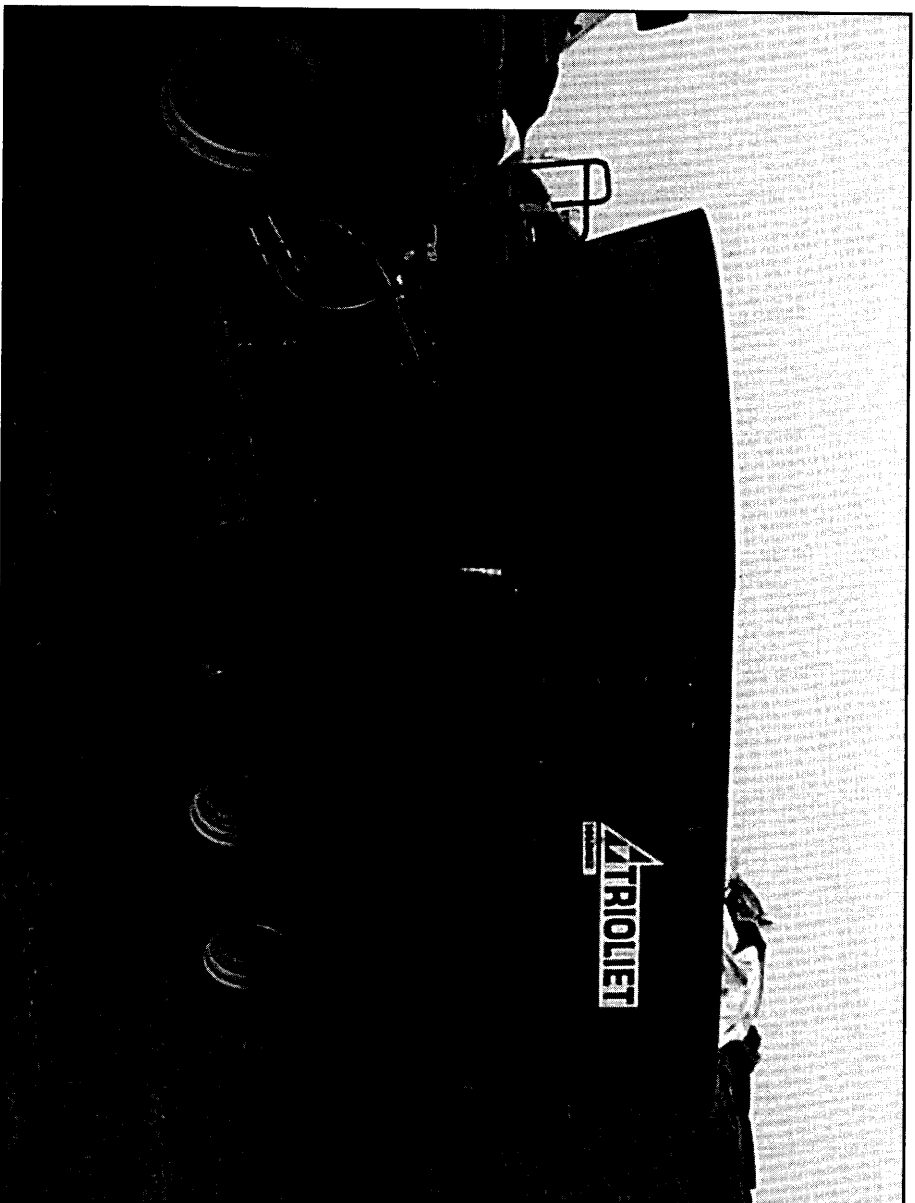

93003W

**Onderdelenlijst / Ersatzteilliste / Spare parts list**

**Liste de Pièces de Rechange**

**Bestelnummer / Bestellnummer / Ordernummer / Numéro de commande 92203/1**

**Geldig vanaf produktieserie nr. / Gültig ab / Valid from Prod. Series No.: 01**

**A partir du Série de production No.: 01**

## INHOUDSOPGAVE

---

Afb.	1A	Stickers ZK
	1B	Stickers VLK
	2	Dissel
	3A	Tandemstel met hydraulisch remsysteem
	3B	Asstomp en rem 400x80 met wiel
	4	Speciale wielen
	5A	Frame ZK
	5B	Frame VLK
	6A	Aandrijving en mengvijzel
	6B	Vijzelmessen
	7	Vertragingskast
	8A	VLK unit, buitenframe en beplating
	8B	VLK unit, binnenframe
	8C	VLK unit, aandrijving
	9A	Cilinder doseerklap ZK
	9B	Cilinder doseerklap VLK
	9C	Cilinder side-shift VLK
	10A	ZK, slangenschema directe aansluiting
	10B	ZK, slangenschema mechanische bediening
	10C	ZK, slangenschema elektrische bediening
	11	ZK, mechanische bediening
	12	ZK, elektrische bediening
	13A	VLK unit, slangenschema directe aansluiting
	13B	VLK unit, slangenschema elektrische bediening
	14	VLK unit, directe aansluiting
	15	VLK unit, elektrische bediening
	16	Elektronisch weegstelsel
	17	Hydraulische bediening contrames
	18	Hydraulische bediening steunpoot

Afb.	19	Pneumatisch remsysteem
	20A	Opvoerketting, frame  → serie 03
	20B	Opvoerketting, aandrijving  → serie 03
	20C	Opvoerketting, hydraulisch schema
	21A	Magneet met verlengingsklap opvoerketting  → serie 03
	21B	Magneet ZK machines
	22A	Koelsysteem serie 01
	22B	Koelsysteem serie 02, beplating
	22C	Koelsysteem serie 02, aansluiting pompen, tank en vertragingskast
	22D	Koelsysteem serie 02, aansluiting tandwielkasten
	22E	Koelsysteem serie 02, hydraulisch schema
	23	Aftakas

## INHALTVERZEICHNIS

---

Abb. 1A	Aufkleber ZK
1B	Aufkleber VLK
2	Deichsel
3A	Pendelachse mit Bremsanlage
3B	Laufachsstummel und Bremse 400x80 mit Rad
4	Spezielle Räder
5A	Rahmen ZK
5B	Rahmen VLK
6A	Schnecke und Antrieb
6B	Schneckenmesser
7	Reduziergetriebe
8A	VLK Einheit, Außenrahmen und Verkleidung
8B	VLK Einheit, Innerrahmen
8C	VLK Einheit, Antriebsatz
9A	Auswurfschieber Zylinder ZK
9B	Auswurfschieber Zylinder VLK
9C	Side-shift Zylinder VLK
10A	ZK, Hydraulik Plan Direkt Anschluß
10B	ZK, Hydraulik Plan mechanische Fernbedienung
10C	ZK, Hydraulik Plan elektrische Fernbedienung
11	ZK, mechanische Fernbedienung
12	ZK, elektrische Fernbedienung
13A	VLK Einheit, Hydraulik Plan Direkt Anschluß
13B	VLK Einheit, Hydraulik Plan elektrische Fernbedienung
14	VLK Einheit, Direkt Anschluß
15	VLK Einheit, elektrische Fernbedienung
16	Elektronische Waage
17	Hydraulische Fernbedienung Gegenschneider
18	Hydraulische Fernbedienung Stützfuß

Abb. 19	Druckluftbremse
20A	Schrägförderkette, Rahmen  → Serie 03
20B	Schrägförderkette, Antriebsatz  → Serie 03
20C	Hydraulikplan Schrägförderkette
21A	Magnet mit Verlängerung Klappe für Schrägförderkette  → Serie 03
21B	Magnet ZK machines
22A	Kühlanlage Serie 01
22B	Kühlanlage Serie 02, Verkleidung
22C	Kühlanlage Serie 02, Anschluß Pump, Tank und Reduziergetriebe
22D	Kühlanlage Serie 02, Anschluß Getrieben
22E	Kühlanlage Serie 02, Hydraulik Plan
23	Gelenkwelle

## CONTENTS

---

Pict.	1A	Decals ZK
	1B	Decals VLK
	2	Drawbar
	3A	Balancer with brake system
	3B	Braked stubaxle 400x80 with wheel
	4	Special wheels
	5A	Frame ZK
	5B	Frame VLK
	6A	Auger and drive system
	6B	Augerknives
	7	Reduction gearbox
	8A	VLK unit, outer frame and covers
	8B	VLK unit, inner frame
	8C	VLK unit, drive set
	9A	Slide cilinder ZK
	9B	Slide cilinder VLK
	9C	Side-shift cilinder VLK
	10A	ZK, hydraulics direct connection
	10B	ZK, hydraulics mechanical remote control
	10C	ZK, hydraulics electrical remote control
	11	ZK, mechanical remote control
	12	ZK, electrical remote control
	13A	VLK unit, hydraulics direct connection
	13B	VLK unit, hydraulics electrical remote control
	14	VLK unit, direct connection
	15	VLK unit, electrical remote control
	16	Electronic weighing system
	17	Hydraulic control counter knife
	18	Hydraulic control support

Pict.	19	Air brake system
	20A	Extension chain, frame  → serie 03
	20B	Extension chain, drive set  → serie 03
	20C	Hydraulics side conveyor chain
	21A	Magnet with deflector for chain extension  → serie 03
	21B	Magnet side conveyor
	22A	Cooling system serie 01
	22B	Cooling system serie 02, covers
	22C	Cooling system serie 02, connection pump, tank and reduction gearbox
	22D	Cooling system serie 02, connection gearboxes
	22E	Cooling system serie 02, hydraulic scheme
	23	PTO shaft

## TABLE DES MATIÈRES

---

Illst.	1A	Autocollants ZK
	1B	Autocollants VLK
	2	Timon
	3A	Essieu en double avec freinage hydraulique
	3B	Demi-essieux avec frein 400x80 et roue
	4	Roues spéciales
	5A	Châssis ZK
	5B	Châssis VLK
	6A	Vis et système d'entraînement
	6B	Couteaux
	7	Boîte réductrice
	8A	VLK unité, châssis extérieur et bâtis
	8B	VLK unité, châssis intérieur
	8C	VLK unité, jeu d'entraînement
	9A	Porte de dosage: cylindre hydraulique ZK
	9B	Porte de dosage: cylindre hydraulique VLK
	9C	Side-shift: cylindre hydraulique
	10A	ZK, connection directe: système hydraulique
	10B	ZK, commande mécanique: système hydraulique
	10C	ZK, commande électrique: système hydraulique
	11	ZK, commande mécanique
	12	ZK, commande électrique:
	13A	VLK unité, connection directe: système hydraulique
	13B	VLK unité, commande électrique: système hydraulique
	14	VLK unité, connection directe
	15	VLK unité, commande électrique
	16	Pesée électrique
	17	Contre couteaux: commande hydraulique
	18	Béguille: commande hydraulique

Illst.	19	Freinage pneumatique
	20A	Chaîne latéral, châssis  → série 03
	20B	Chaîne latéral, jeu d'entraînement  → série 03
	20C	Système hydraulique de chaîne latéral
	21A	Bande magnétique chaîne latéral  → série 03
	21B	Bande magnétique trappe latéral
	22A	Système de refroidissement série 01
	22B	Système de refroidissement série 02, bâtis
	22C	Système de refroidissement série 02, pompe, réservoir, boîte réductrice
	22D	Système de refroidissement série 02, connection boîtes d'engrenages
	22E	Système de refroidissement série 02, système hydraulique
	23	Arbre de prise de force

**92203/1**

Afbeelding 1A : Stickers ZK  
 Abbildung 1A : Aufkleber ZK  
 Picture 1A : Decals ZK  
 Illustration 1A : Autocollants ZK

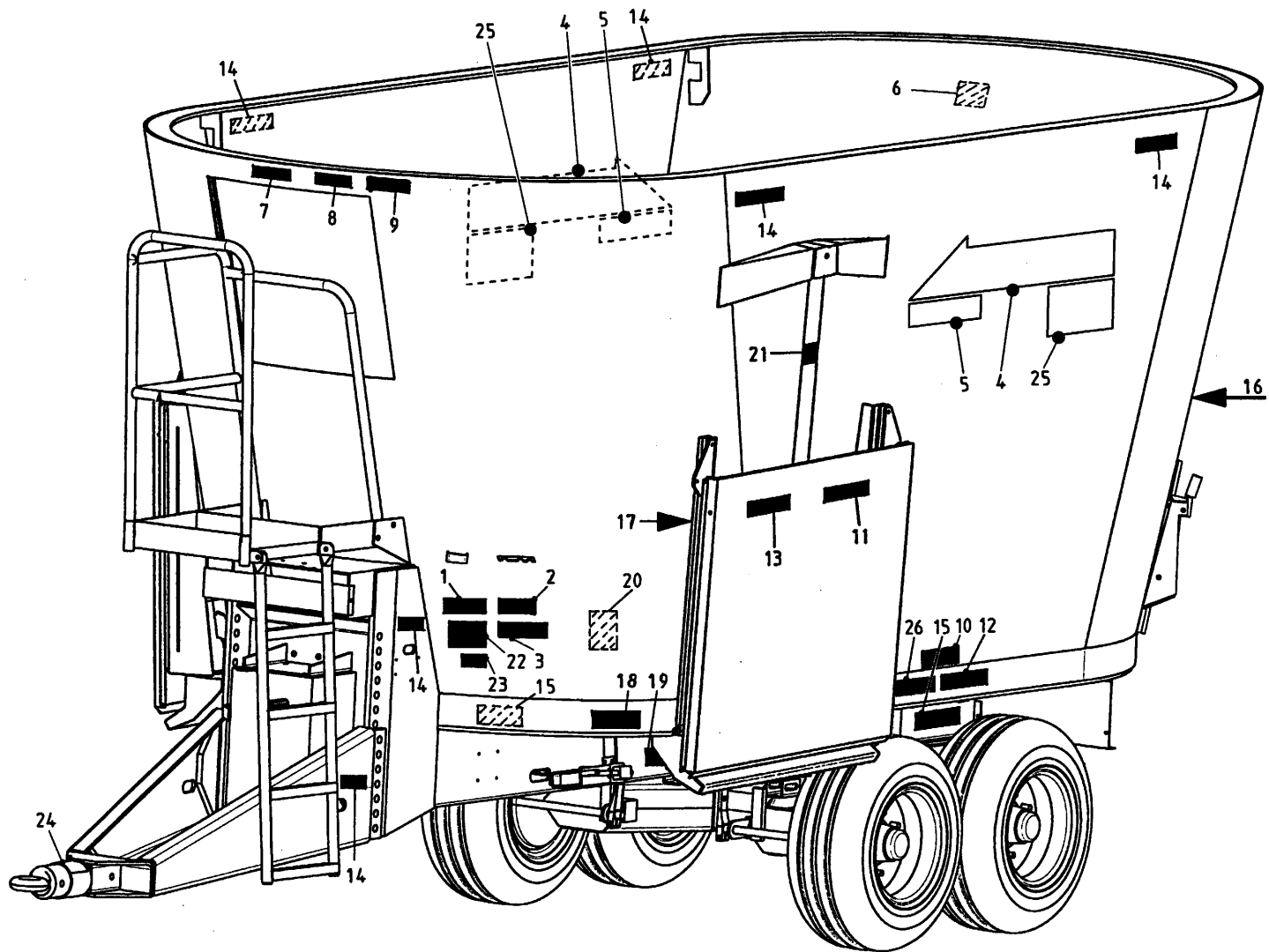

Bestelnummer  
 Bestellnummer  
 Ordernumber  
 Num. a commander

1	91160	1
2	91159	1
3	91243	1
4	91304	2
5A	91373	2 2800
5B	91374	2 3200
6	91241	1
7	91245	1
8	91240	1
9	91242	1
10	91228	2
11	91211	2
12	91324	2 8.0 bar
13	91327	2
14	91183	10
15	91118	2
16A	91331	1 8 kmh
16B	91130	1 25 kmh
17	91143	2
18	91335	1
19	91333	4
20	91340	1
21	91182	1
22	91346	1 USA version
23	91388	1 Patent No. 6409377
24	91216	1
25	91393	1 USA version
26	91325	1

**92203/1**

Afbeelding 1B : Stickers VLK  
 Abbildung 1B : Aufkleber VLK  
 Picture 1B : Decals VLK  
 Illustration 1B : Autocollants VLK

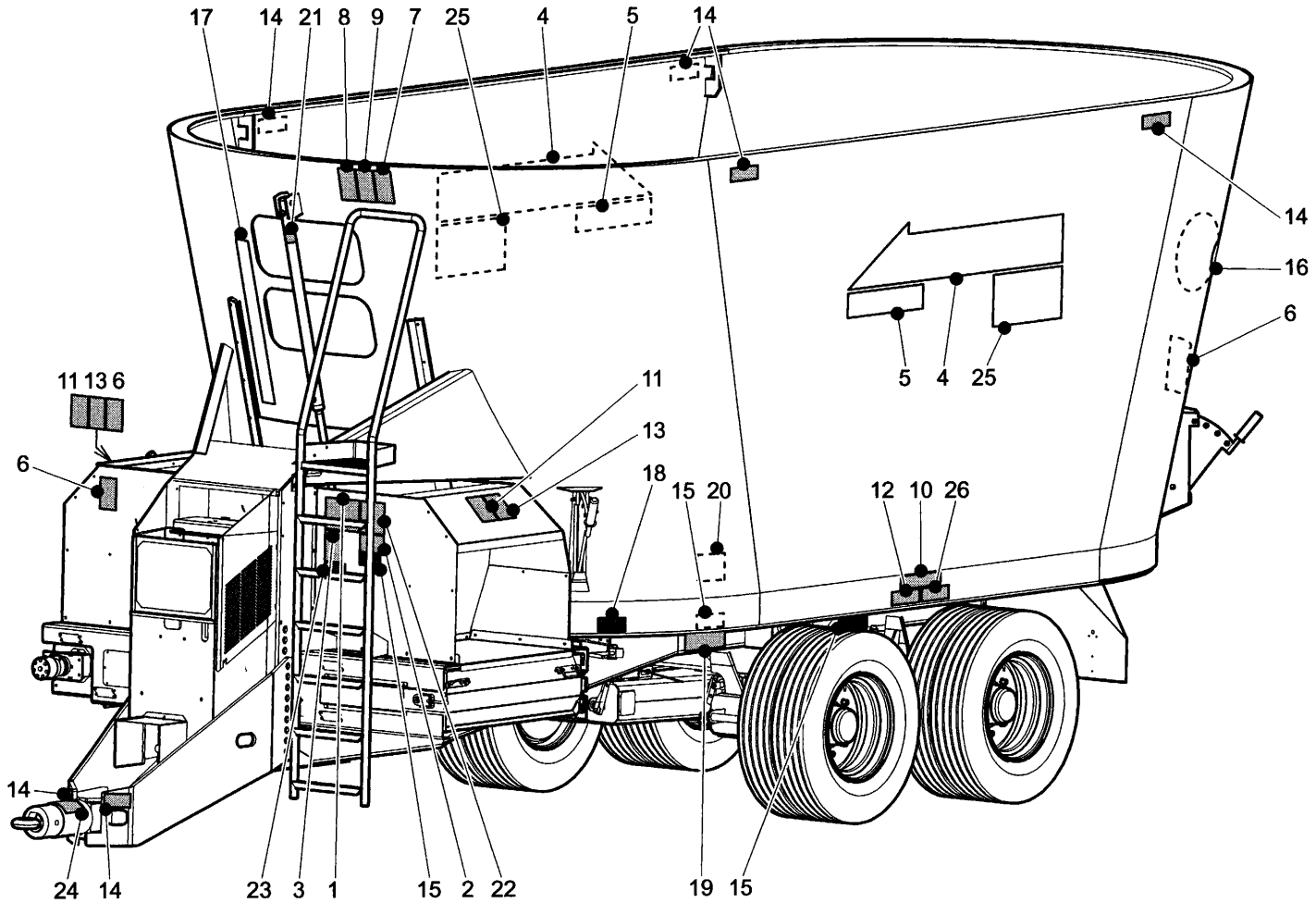

Bestelnummer  
 Bestellnummer  
 Ordernumber  
 Num. a commander

1	91160	1	
2	91159	1	
3	91243	1	
4	91304	2	
5A	91373	2	2800
5B	91374	2	3200
6	91241	3	
7	91245	1	
8	91240	1	
9	91242	1	
10	91228	2	
11	91152	2	
12	91324	2	8.0 bar
13	91162	2	
14	91183	10	
15	91118	2	
16A	91331	1	8 kmh
16B	91130	1	25 kmh
17	91143	1	
18	91335	1	
19	91333	4	
20	91340	1	
21	91182	1	
22	91346	1	USA version
23	91388	1	Patent No. 6409377
24	91216	1	
25	91393	1	USA version
26	91325	1	

**92203/1**

Afbeelding 2 : Dissel  
 Abbildung 2 : Deichsel  
 Picture 2 : Drawbar  
 Illustration 2 : Timon

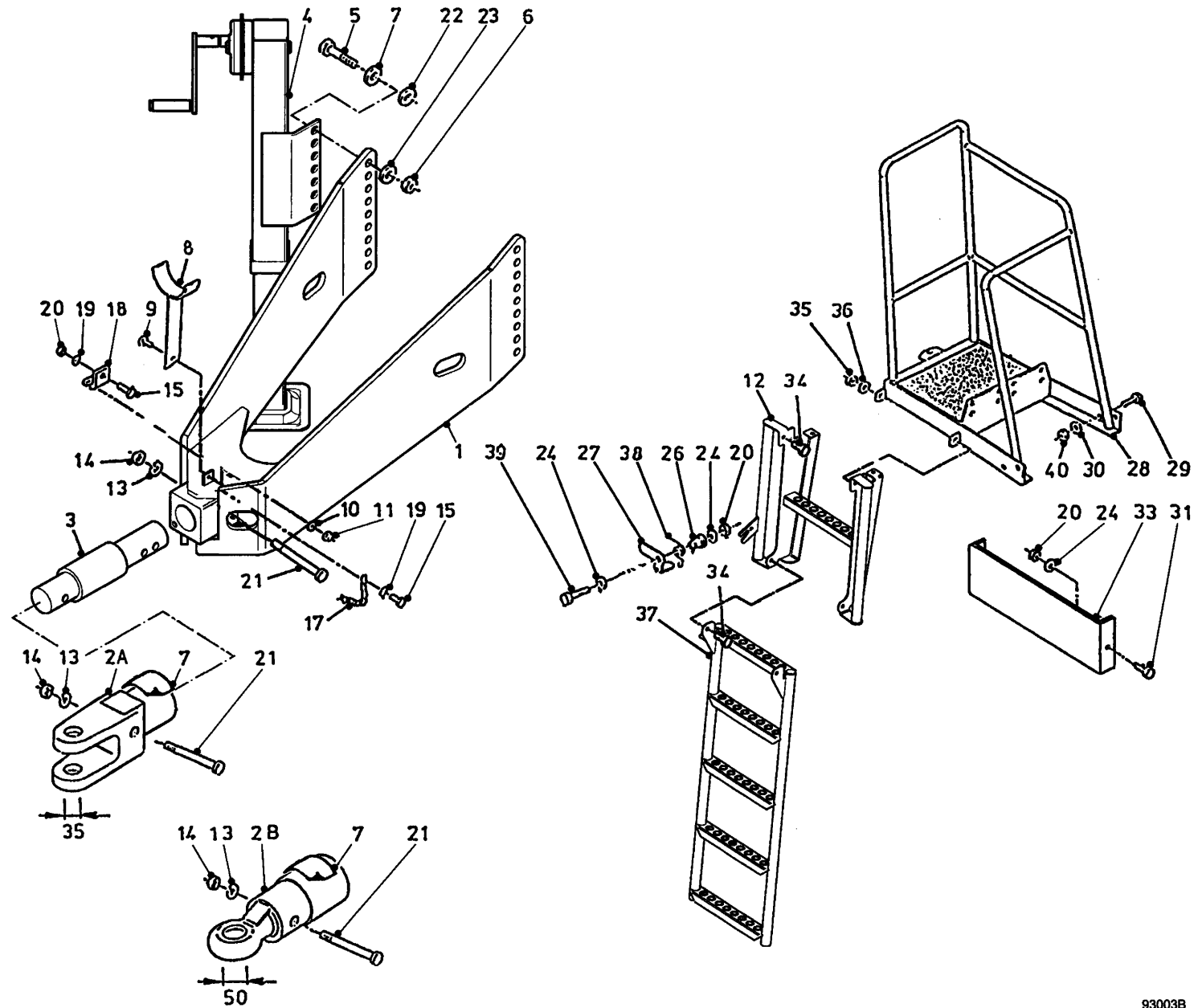

93003B

Bestelnummer  
 Bestellnummer  
 Ordernummer  
 Num. a commander

1	13288	1	
2A	13151	1	Ø35
2B	13000	1	Ø50
3	90841	1	Ø89
4	13459	1	1 St.
5	82409	8	M24 x 90 8.8
6	86124	8	M24
7	91216	1	
8	11709	1	
9	81026	1	M10 x 25
10	85110	1	M10
11	86210	1	M10
12	13398	1	
13	85124	10	M24
14	86224	2	M24
15	80831	2	M8 x 30
17	39136	1	
18	24528	1	
19	85109	2	M8
20	86208	5	M8
21	82420	2	M24 x 200 12.9
22	31627	1	
23	85024	8	M24
24	85108	4	M8
26	32064	1	
27	28064	1	
28	12556	1	
29	81636	4	M16 x 35
30	85116	4	M16
31	80826	2	M8 x 25
33	29777	1	
34	81231	6	M12 x 30
35	86212	6	M12
36	85112	12	M12
37	13397	1	
38	65088	1	
39	80840	1	M8 x 40
40	86216	4	M16

93003BL1



**92203/1**

Afbeelding 3A : Tandemstel met hydraulisch remsysteem  
 Abbildung 3A : Pendelachse mit Bremsanlage  
 Picture 3A : Balancer with brake system  
 Illustration 3A : Essieu en double avec freinage hydraulique

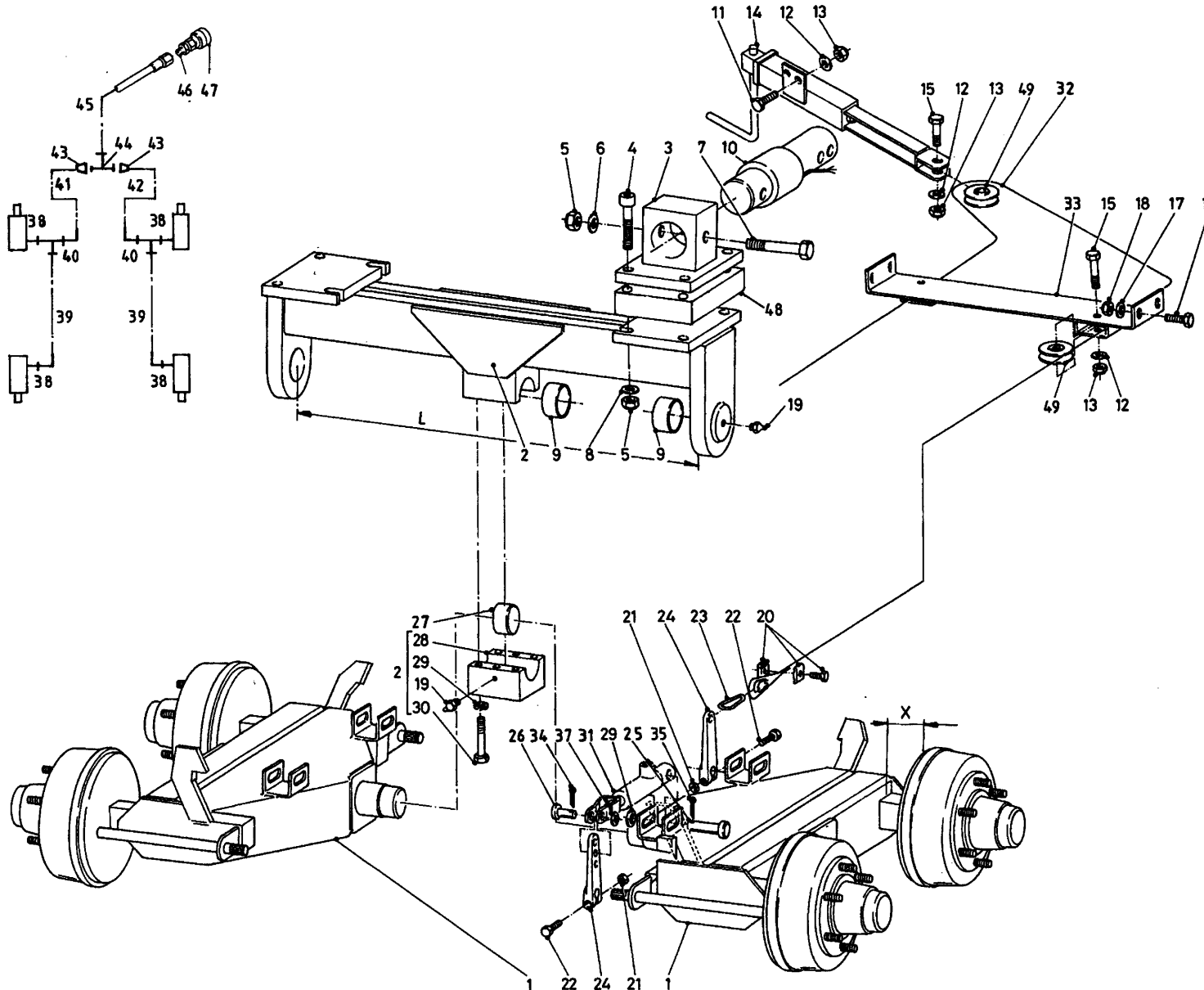

Bestelnummer  
 Bestellnummer  
 Ordernummer  
 Num. a commander

1	12845	2	
2A	12901	1	serie 01
2B	13422	1	serie 02
3A	12803	2	200 x 300 serie 01
3B	12848	2	170 x 300 serie 02
4	84493	8	M24 x 180 12.9
5	86124	12	M24
6	85124	4	M24
7	82418	4	M24 x 180 12.9
8	85024	8	M24
9	51901	4	PAP 9050 P10
10	90841	2	Ø89
11	81031	2	M10 x 30
12	85110	5	M10
13	86210	5	M10
14	11768	1	
15	81055	3	M10 x 55
16	80831	4	M8 x 30
17	85108	4	M8
18	86208	4	M8
19	89519	4	M8
20	90430	2	
21	86110	4	M10
22	81060	4	M10 x 60
23	39139	2	
24	90507	4	
25	32202	4	
26	32203	4	
27	32233	1	
28	32232	1	
29	85120	10	M20
30	82014	6	M20 x 140 12.9
31	51110	4	
32	79078	1	L=5450
33	12841	1	
34	88225	4	Ø4 x 25
35	88239	4	Ø5 x 40
37	85114	4	M14
38	X50124	4	
39	W50699	2	¼" 1100 RH

**92203/1**

Afbeelding 3A : Tandemstel met hydraulisch remsysteem  
 Abbildung 3A : Pendelachse mit Bremsanlage  
 Picture 3A : Balancer with brake system  
 Illustration 3A : Essieu en double avec freinage hydraulique

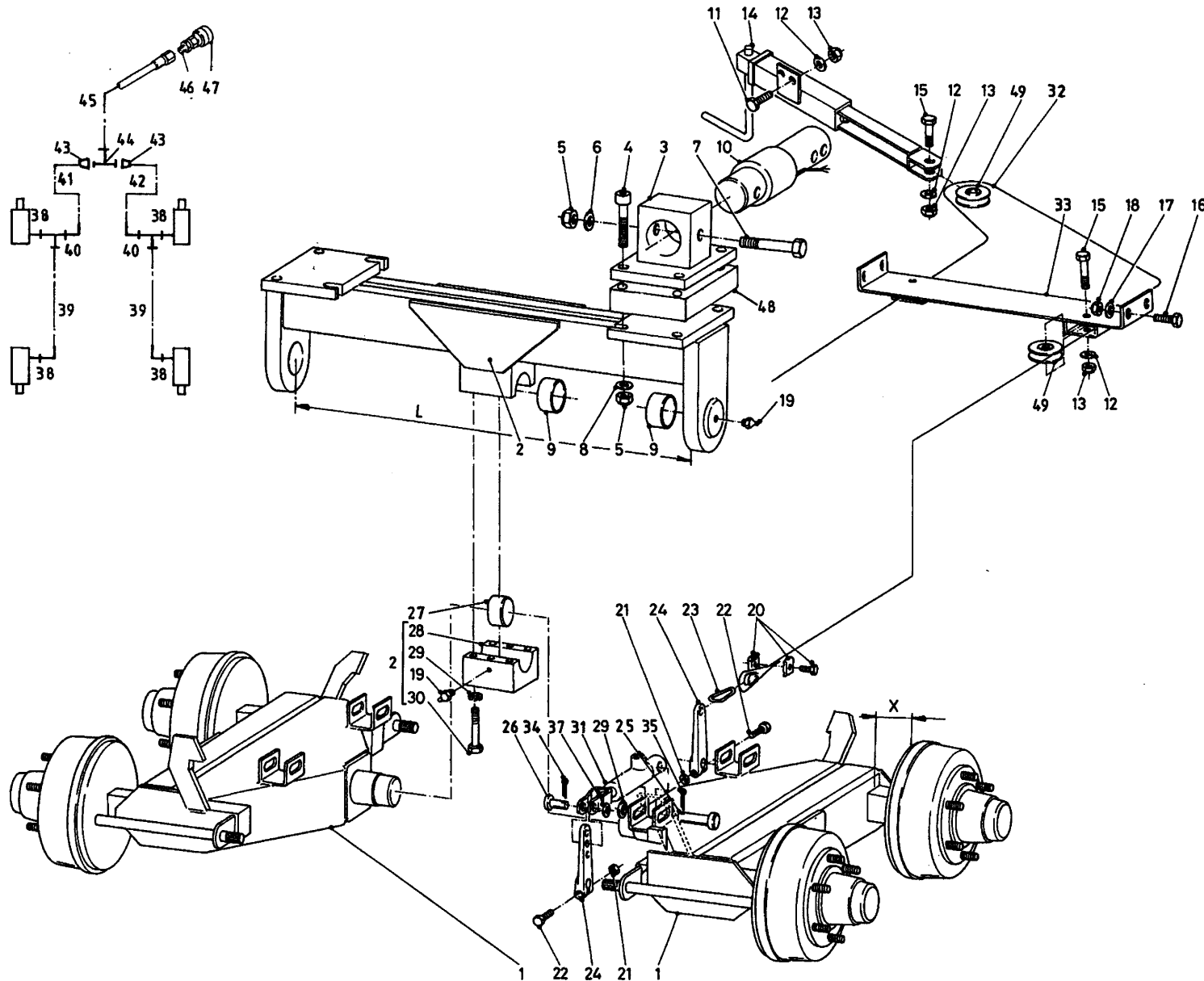

Bestelnummer  
 Bestellnummer  
 Ordernummer  
 Num. a commander

40	X50354	2	
41	W50620	1	1/4" 600 RH
42	W50896	1	1/4" 460 RR
43	50157	2	
44	X50355	1	
45	W50873	1	3/8" 6000 RR
46	X50113	1	
47	53327	1	
48A	42015	2	H=60 serie 01
48B	42194	2	H=60 serie 02
49	31589	3	

**92203/1**

Afbeelding 3B : Asstomp en rem 400x80 met wiel  
 Abbildung 3B : Laufachsstummel und Bremse 400x80 mit Rad  
 Picture 3B : Braked stubaxle 400x80 with wheel  
 Illustration 3B : Demi-essieux avec frein 400x80 et roue

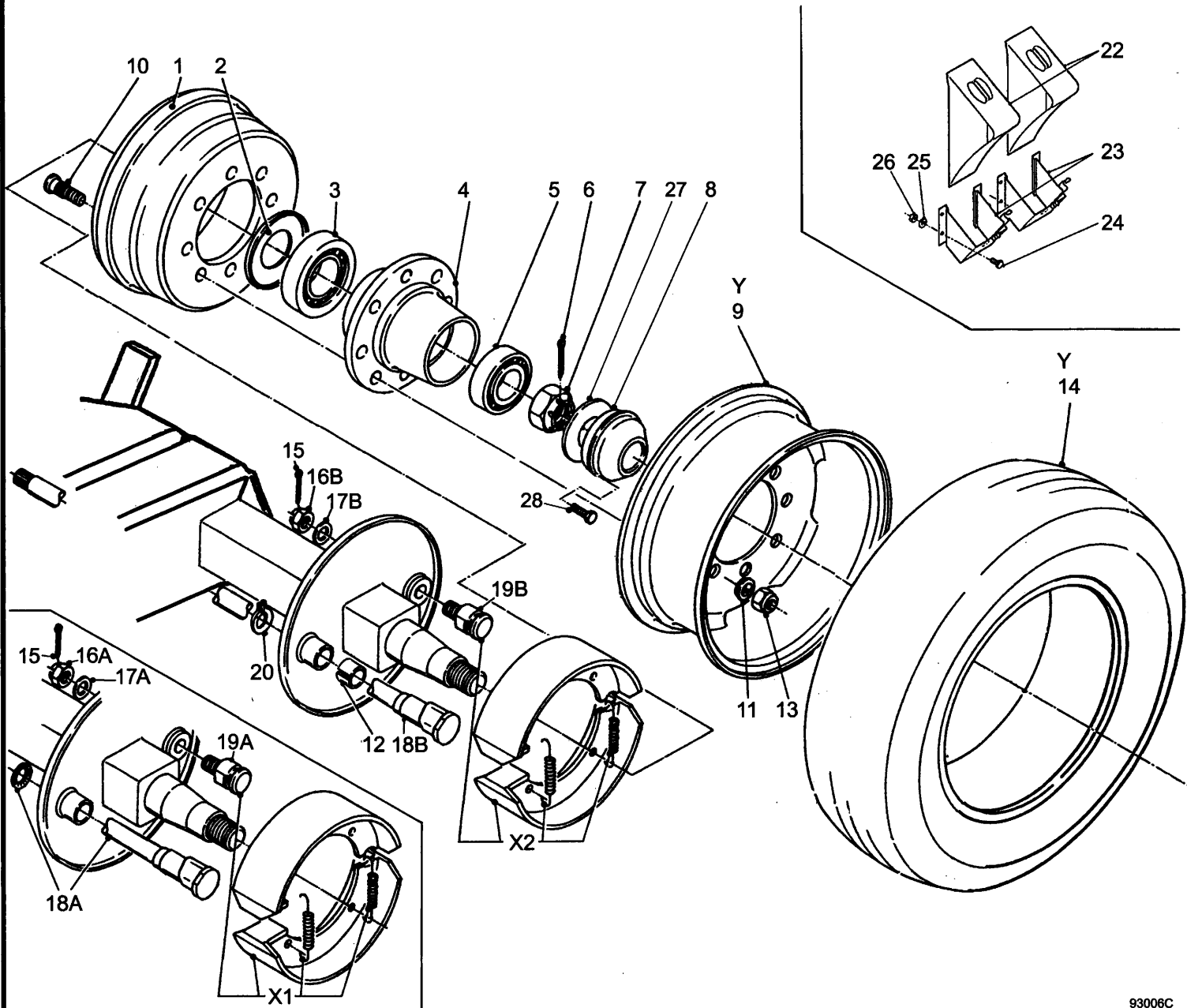

Bestelnummer	Bestellnummer	Ordernummer	Num. a commander
1	90722	4	
2	90694	4	
3	70142	4	32217
4	90693	4	
5	70141	4	32214
6	90522	4	
7	90697	4	
8	90691	4	
9	90718	4	11.75 x 22.5
10	84949	32	M20 x 1.5 L=74/80
11	90723	32	
12	94285	4	
13	86933	32	M20 x 1.5 H=20
14	90717	4	385/65 R22.5
15	90524	4	
16A	90704	4	400x80 (TA)
16B	90511	4	400x80 (TG)
17A	90703	4	400x80 (TA)
17B	90523	4	400x80 (TG)
18A	90992	4	L=670 (TA) 500
18B	94316	4	L=670 (TG) 500
19A	90711	4	400x80 (TA)
19B	94294	4	400x80 (TG)
22	90799	2	
23	90800	2	
24	80821	8	M8 x 20
25	85108	16	M8
26	86208	8	M8
27	90698	4	
28	80812	24	M8 x 12
X1	90939	4	400x80 (TA)
X2	05513	4	400x80 (TG)
Y	90716	4	385/65 R22.5

**92203/1**

Afbeelding 4 : Speciale wielen  
 Abbildung 4 : Spezielle Räder  
 Picture 4 : Special wheels  
 Illustration 4 : Roues spéciales

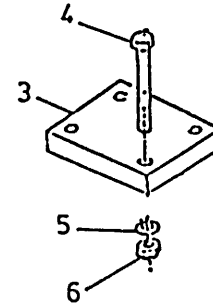
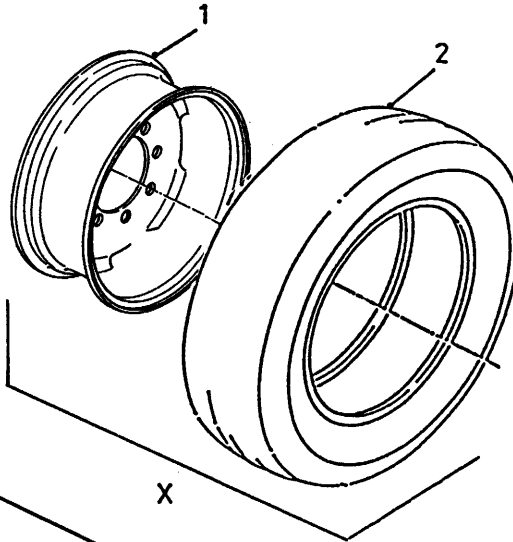
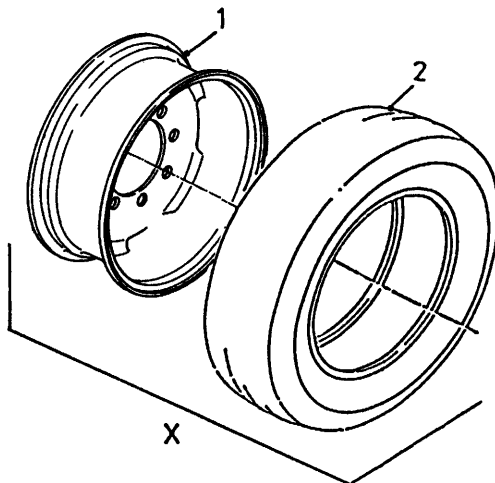
**445/65 R22.5****445/45 R19.5**

Bestelnummer  
 Bestellnummer  
 Ordernummer  
 Num. a commander

**445/65 R22.5 8G/8S**

1	94206	4	14 x 22.5
2	94207	4	445/65 – R22.5
3A	42015	2	H=60 serie 01
3B	42194	2	H=60 serie 02
4	84507	8	M24 x 220
5	85024	8	M24
6	86124	8	M24
X	94205	4	445/65 – R22.5

**445/45 R19.5 8G/8S**

1	90906	4	13 x 19.5
2	90907	4	445/45 – R19.5
X	90905	4	445/45 – R19.5

**92203/1**

Afbeelding 5A : Frame ZK  
 Abbildung 5A : Rahmen ZK  
 Picture 5A : Frame ZK  
 Illustration 5A : Châssis ZK

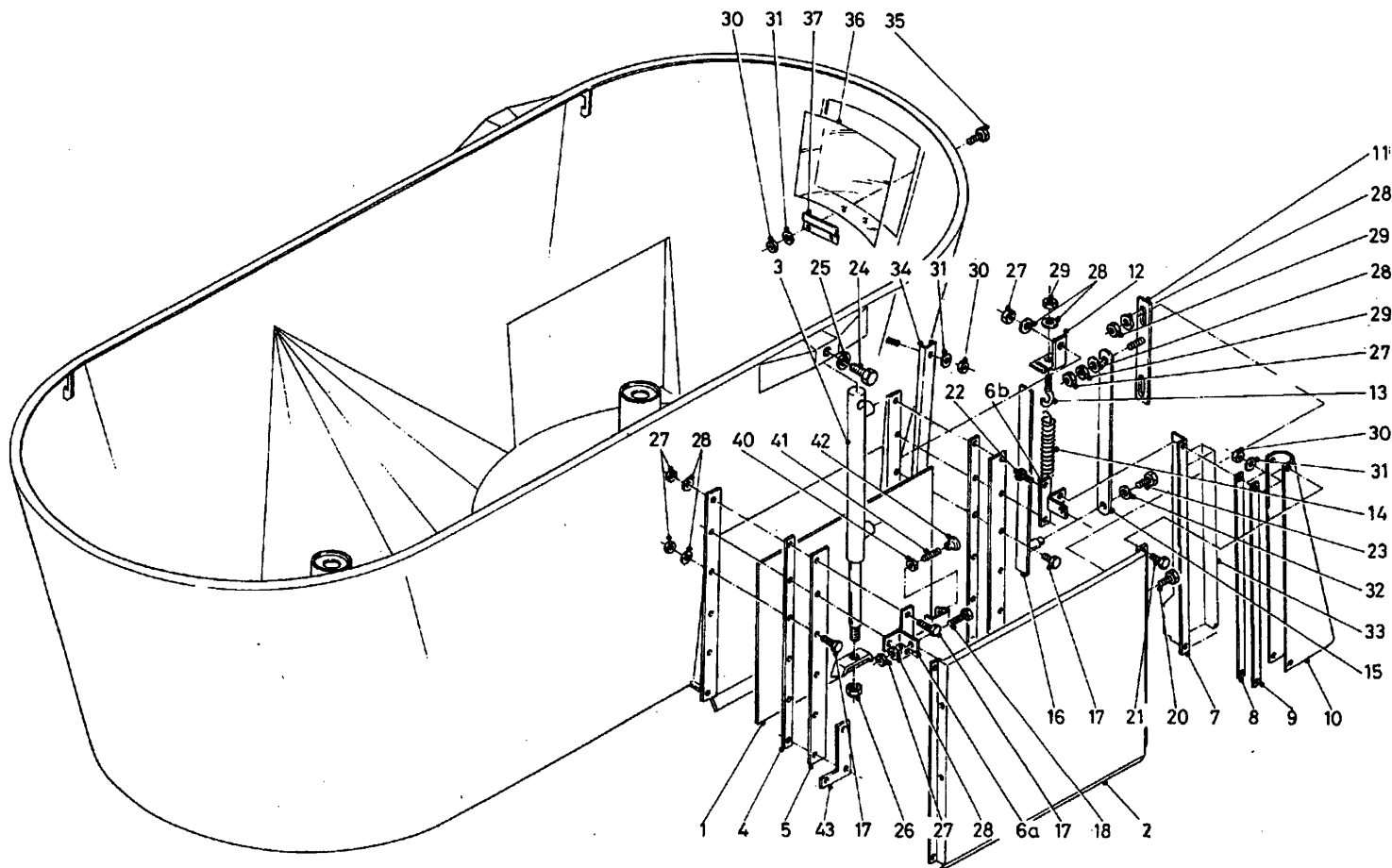

Bestelnummer  
 Bestellnummer  
 Ordernummer  
 Num. a commander

1	13043	2
2	12587	2
3	51114	2
4	26448	4
5	26449	4
6A	13046	2 RA/LV
6B	13047	2 LA/RV
7A	40609	1 Rechts
7B	40610	1 Links
8	27416	4
9	27427	4
10A	60347	2 RV/LA
10B	60348	2 LV/RA
11	12591	2
12A	27474	1 Links
12B	27475	1 Rechts
13	84174	2 M10 x 80 x 14
14	65021	2
15	27473	2
16	12604	2
17	81060	10 M10 x 60
18	81035	4 M10 x 35
19	81045	14 M10 x 45
20	81026	4 M10 x 25
21	80821	8 M8 x 20
22	80831	4 M8 x 30
23	80812	2 M8 x 12
24	81690	2 M16 x 90
25	85116	2 M16
26	86216	2 M16
27	86210	34 M10
28	85110	36 M10
29	86110	4 M10
30	86208	12 M8
31	85108	12 M8
32	85109	2 M8
33	91143	2
34	40573	2
35	80821	2 M8 x 20
36	60320	1

**92203/1**

Afbeelding 5A : Frame ZK  
 Abbildung 5A : Rahmen ZK  
 Picture 5A : Frame ZK  
 Illustration 5A : Châssis ZK

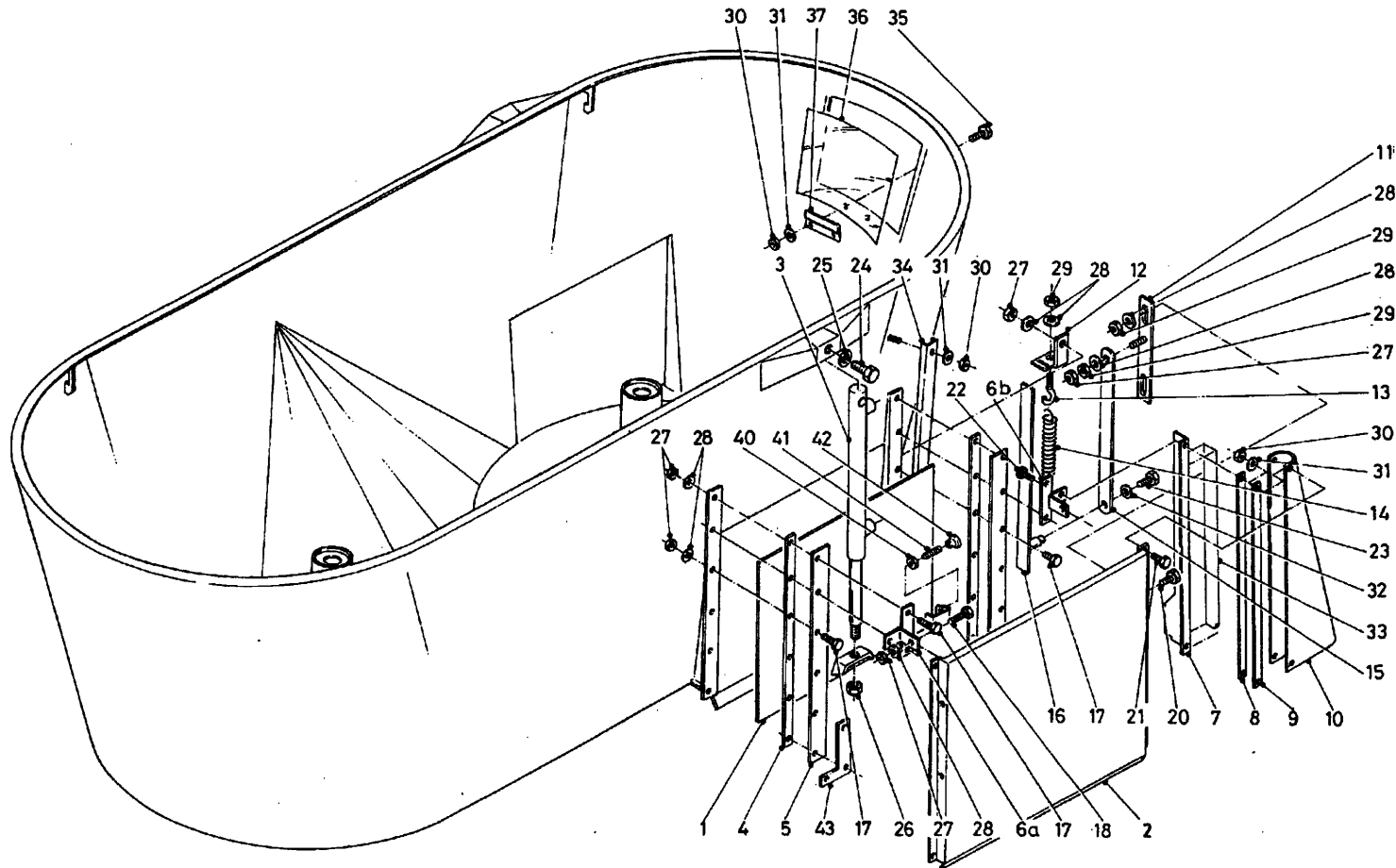

Bestelnummer  
 Bestellnummer  
 Ordernummer  
 Num. a commander

37	40619	1	
40	86106	2	M6
41	84947	2	M6 x 100
42	60368	2	
43	13041	4	

**92203/1**

Afbeelding 5B : Frame VLK  
 Abbildung 5B : Rahmen VLK  
 Picture 5B : Frame VLK  
 Illustration 5B : Châssis VLK

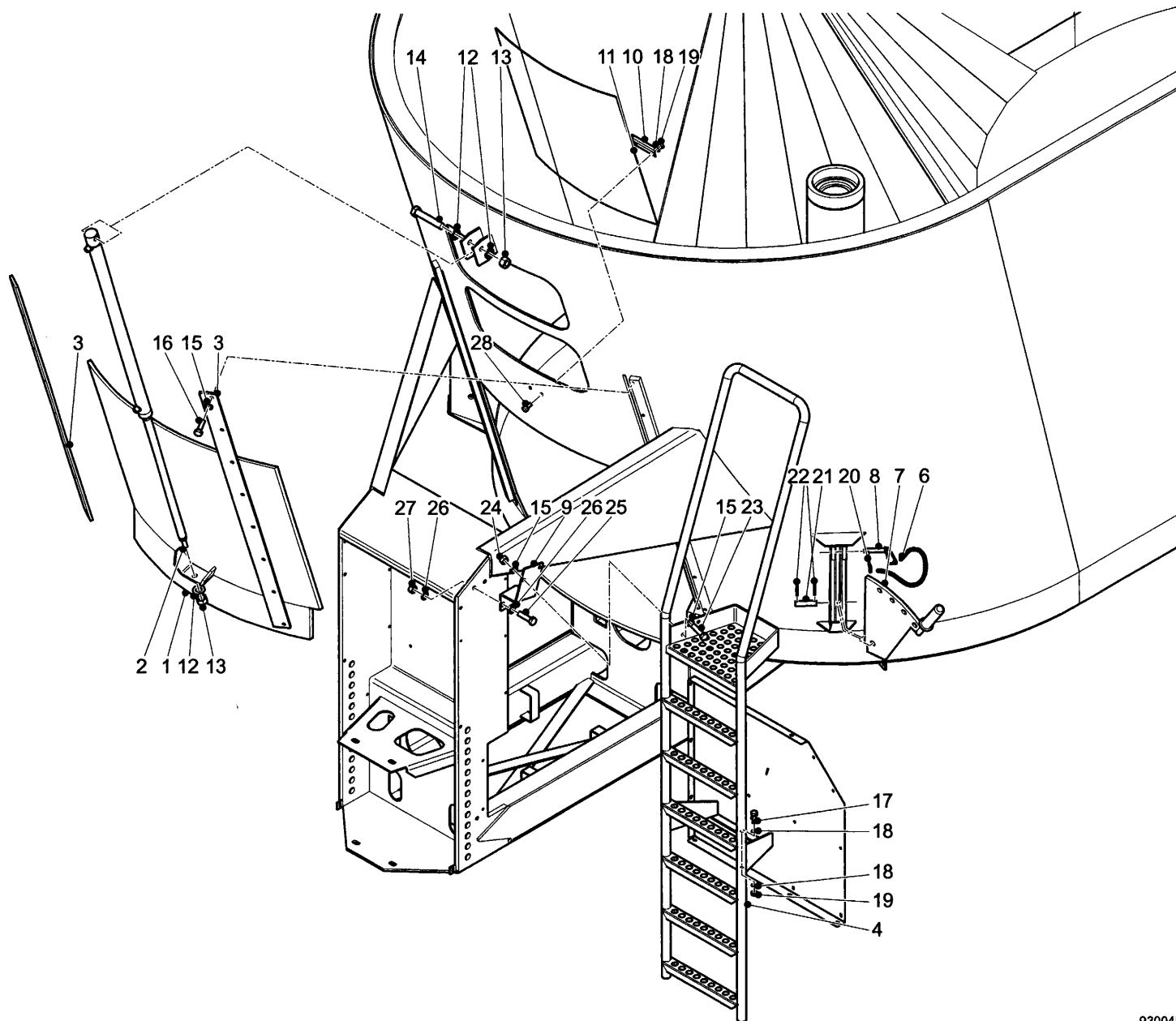

Bestelnummer  
 Bestellnummer  
 Ordernumber  
 Num. a commander

1	12948	1
2	51062	1
3	27769	2
4	13526	1
6	90282	4
7	11998	4
8	90490	4
9	42578	1
10	40619	1
11	60320	1
12	85116	3 M16
13	86216	2 M16
14	81690	1 M16 x 90
15	85110	20 M10
16	81026	16 M10 x 25
17	80831	1 M8 x 30
18	85108	4 M8
19	86208	3 M8
20	65030	4
21	25332	4
22	88239	8
23	81031	2 M10 x 30
24	86210	2 M10
25	81245	2 M12 x 45
26	85112	4 M12
27	86212	2 M12
28	80821	2 M8 x 20

**92203/1**

Afbeelding 6A : Aandrijving en mengvijzel  
 Abbildung 6A : Schnecke und Antrieb  
 Picture 6A : Auger and drive system  
 Illustration 6A : Vis et système d'entraînement

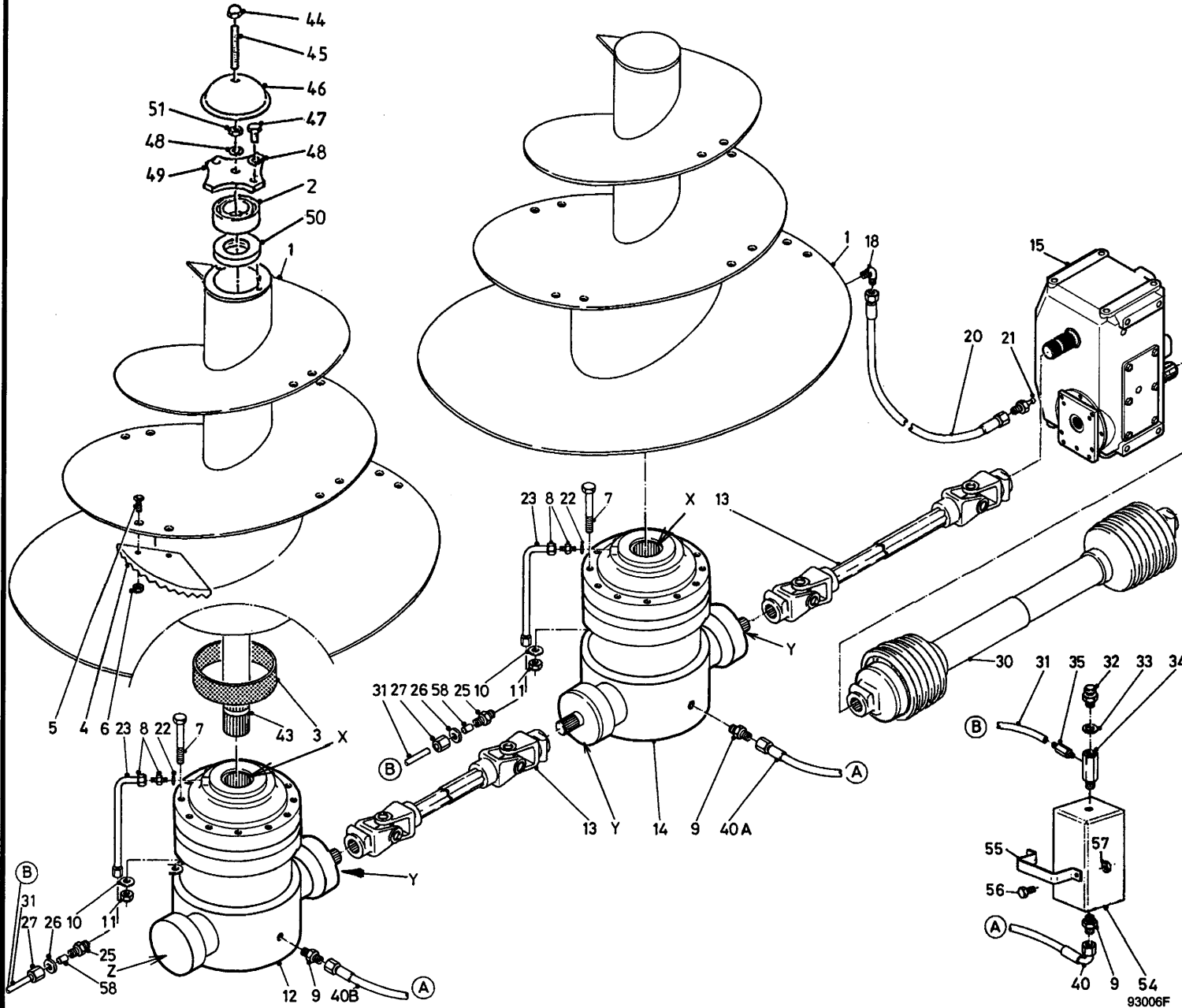

Bestelnummer  
 Bestellnummer  
 Ordernummer  
 Num. a commander

1A	12856	2	2800
1B	12857	2	3200
2	70162	2	
3	51867	2	
4	31841	18	
5	84206	36	M16 x 60
6	86216	36	M16
7	84487	24	M14 x 140
8	50202	2	
9A	X50112	4	
9B	X50115	4	
10	85114	24	M14
11	86214	24	M14
12	94163	1	
13	94160	2	L=1800 1 <sup>3</sup> / <sub>4</sub> - 20
14	94162	1	
15	94167	1	1 <sup>3</sup> / <sub>4</sub> - 6 / 1 <sup>3</sup> / <sub>4</sub> - 20
18	50107	2	
20A	52623	1	1/4" 3400 RR
20B	52683	1	1/4" 5800 RR
21	89518	2	
22	85257	2	
23	52721	2	
24	42139	2	
25	X50135	2	
26	50412	2	
27	50411	2	
30A	94189	1	P600 L=1210 1 <sup>3</sup> / <sub>4</sub> - 6 1 <sup>3</sup> / <sub>8</sub> - 21
30B	94271	1	P600 L=1210 1 <sup>3</sup> / <sub>4</sub> - 6 1 <sup>3</sup> / <sub>8</sub> - 20
31A	52675	1	L=3000 Ø8
31B	52676	1	L=4600 Ø8
32	90567	2	
33	85215	6	
34	50176	2	
35	50285	2	
40A	W50665	1	3/8" 1850 RH
40B	W50622	1	3/8" 4500 RH
43	32223	2	Ø105 L=1105
44	86937	2	M16
45	84072	2	M16 x 120

93006F

93006FL1



**92203/1**

Afbeelding 6A : Aandrijving en mengvijzel  
 Abbildung 6A : Schnecke und Antrieb  
 Picture 6A : Auger and drive system  
 Illustration 6A : Vis et système d'entraînement

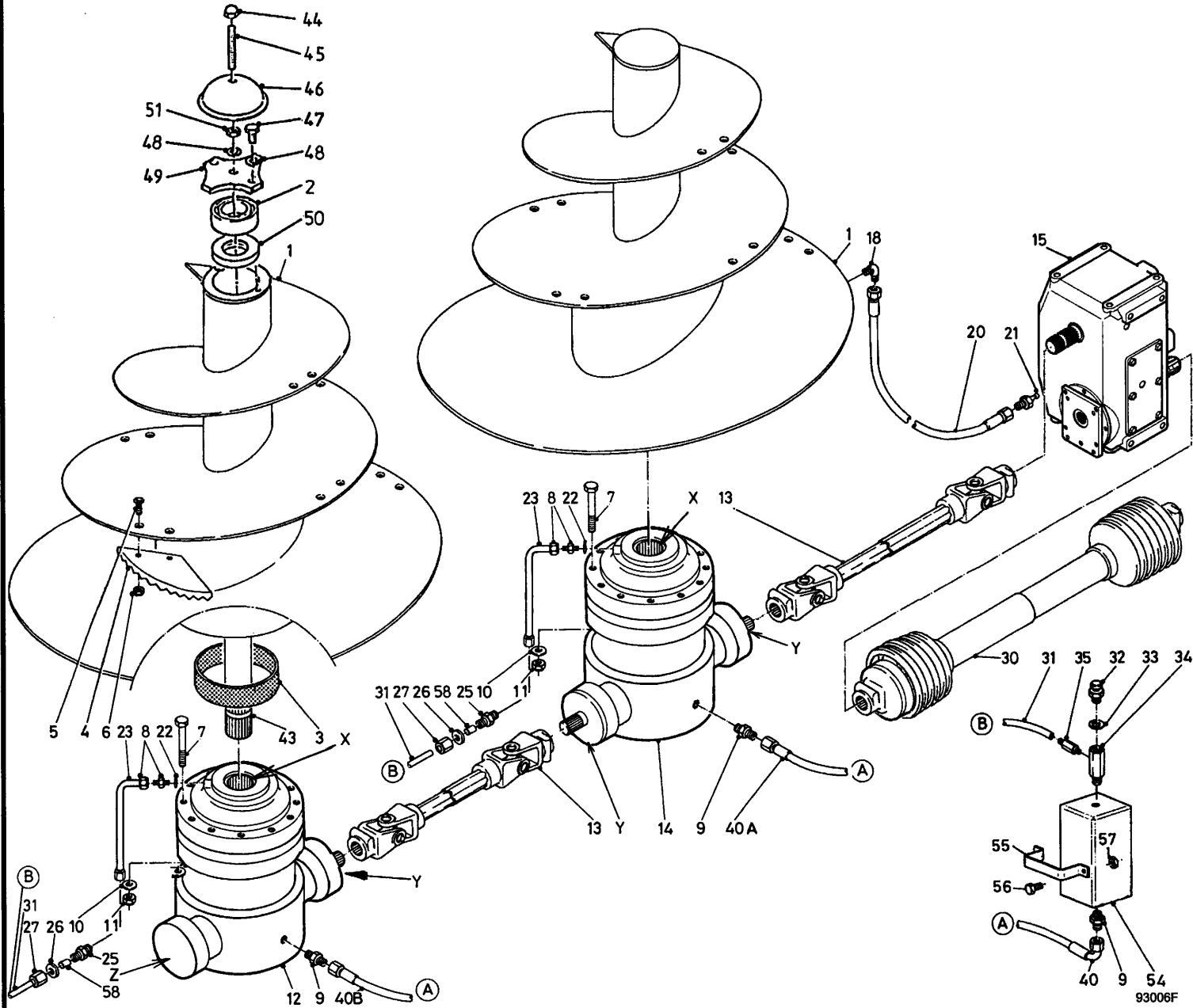

Bestelnummer  
 Bestellnummer  
 Ordernummer  
 Num. a commander

46	29299	2	
47	81626	4	M16 x 25
48	85016	6	M16
49	29298	2	
50	70163	2	
51	86116	2	M16
54	90904	2	
55	28845	2	
56	80831	4	M8 x 30
57	86208	4	M8
58	50278	2	Ø8
X	05499	2	
Y	05471	3	
Z	78167	1	126.6 x 2.62/70

**92203/1**

Afbeelding 6B : Vijzelmessen  
 Abbildung 6B : Schneckenmesser  
 Picture 6B : Augerknives  
 Illustration 6B : Couteaux

**Standaard L=350**

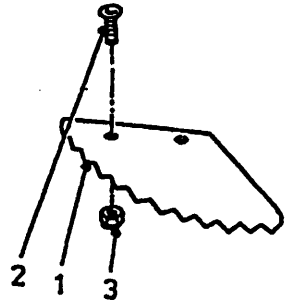

**Standaard L=550**

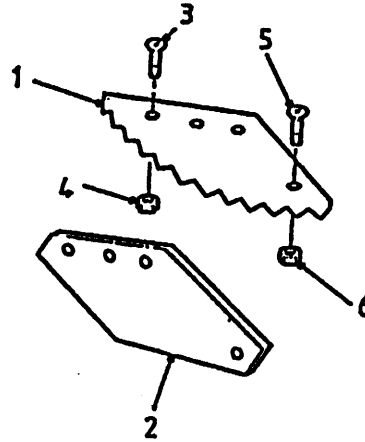

**L=350 + TC**

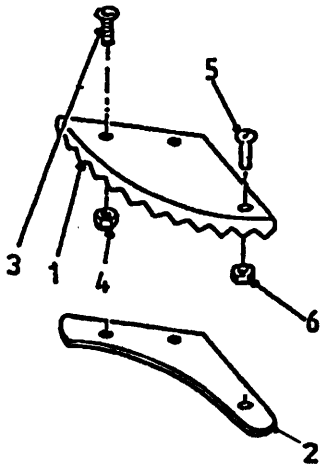

**L=550 + TC**

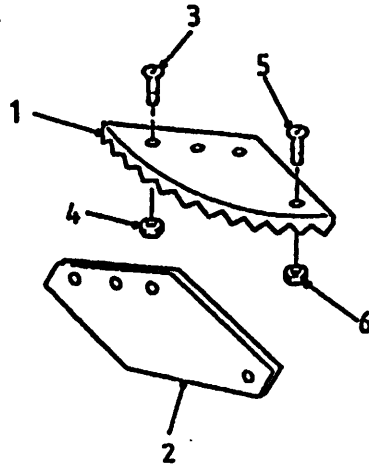

Bestelnummer  
 Bestellnummer  
 Ordernummer  
 Num. a commander

**Standaard**

1	31841	1	
2	84121	2	M16 x 45
3	86216	2	M16

**L=350 + TC**

1	32354	1	TC
2	29291	1	
3	84188	2	M16 x 55
4	86216	2	M16
5	84125	1	M8 x 25
6	86208	1	M8

**L=550**

1	31639	1	
2	31640	1	
3	84188	3	M16 x 55
4	86216	3	M16
5	84125	1	M8 x 25
6	86208	1	M8

**L=550 + TC**

1	31639	1	TC
2	31640	1	
3	84188	3	M16 x 55
4	86216	3	M16
5	84125	1	M8 x 25
6	86208	1	M8

**92203/1**

Afbeelding 7 : Vertragsingskast  
 Abbildung 7 : Reduziergetriebe  
 Picture 7 : Reduction gearbox  
 Illustration 7 : Boîte réductrice

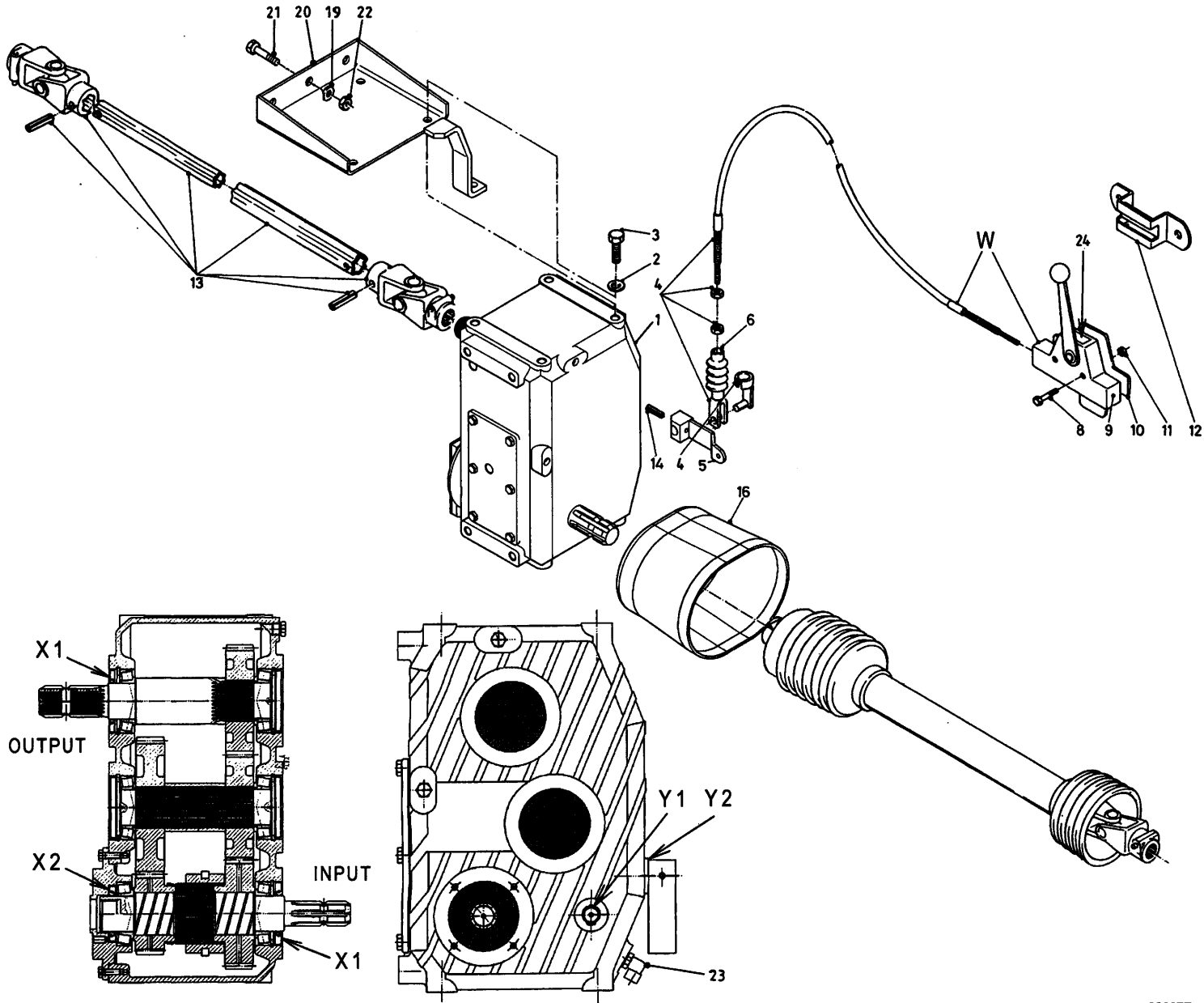

Bestelnummer  
 Bestellnummer  
 Ordernumber  
 Num. a commander

1	94167	1	1 <sup>3</sup> / <sub>4</sub> - 6 / 1 <sup>3</sup> / <sub>4</sub> - 20
2	85116	6	M16
3	81631	6	M16 x 30
4	79099	1	L=3750 Black
5	13181	1	
6	90280	1	
8	80630	1	M6 x 30
9	94042	1	Black
10	10525	1	
11	86206	2	M6
12	20199	1	
13	94160	1	1 <sup>3</sup> / <sub>4</sub> - 20 / 1 <sup>3</sup> / <sub>4</sub> - 20
14	88037	1	Ø8 x 36
16	90499	1	ZK
19	85116	3	M16 ZK
20	13294	1	ZK
21	81641	3	M16 x 40 ZK
22	86216	3	M16 ZK
23	50276	1	45°
24	91336	1	
W	94041	1	Black
X1	70171	2	50 x 90 x 10
X2	70183	1	50 x 80 x 10
Y1	78122	1	Ø17.17 x 1.78/70
Y2	70178	1	20 x 30 x 5 GB

**92203/1**

Afbeelding 8A : VLK-unit, buitenframe en beplating  
 Abbildung 8A : VLK-Einheit, Außenrahmen und Verkleidung  
 Picture 8A : VLK-unit, outer frame and covers  
 Illustration 8A : VLK-unité, châssis extérieur et bâtis

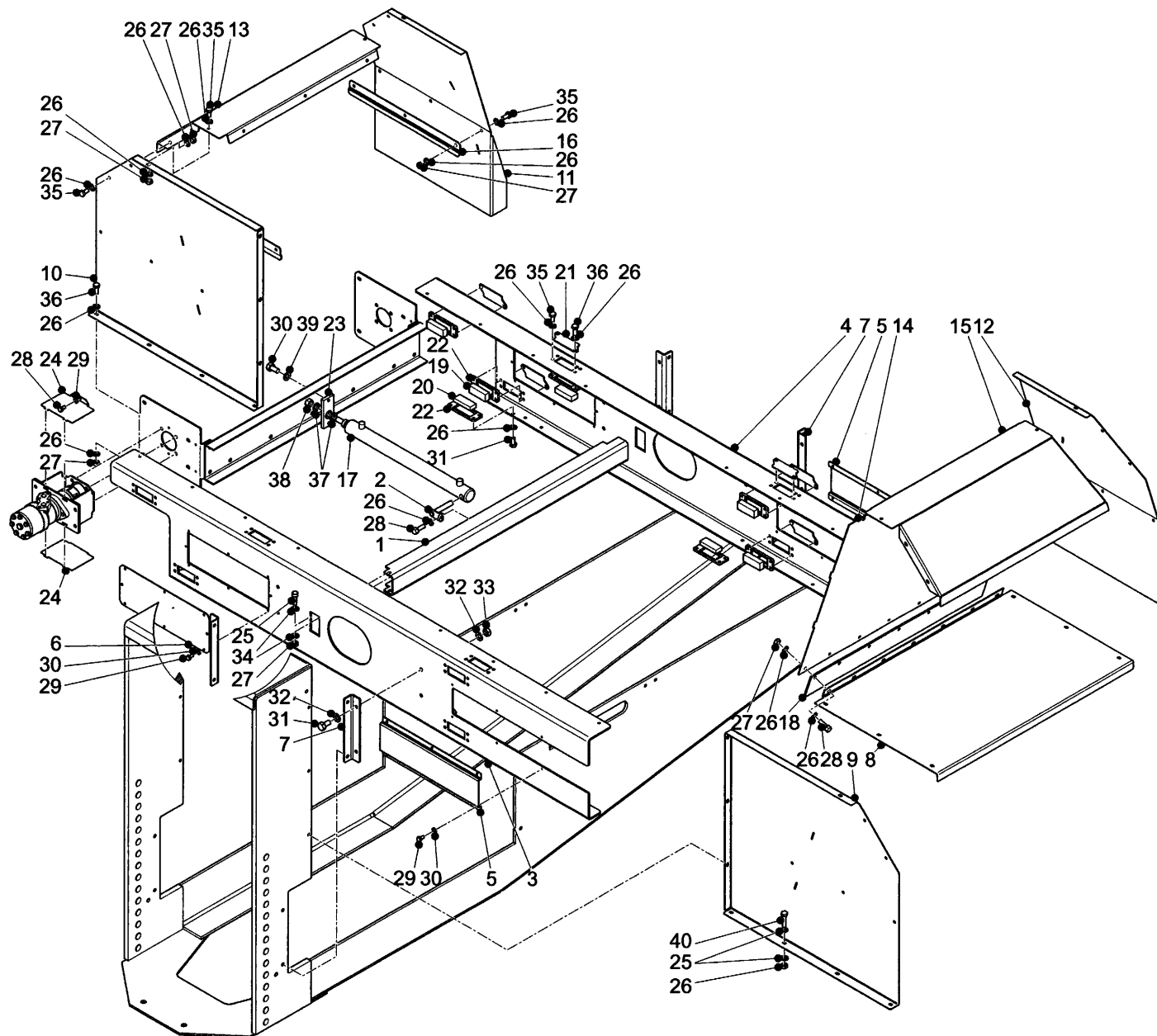

Bestelnummer  
 Bestellnummer  
 Ordernummer  
 Num. a commander

1	13493	1
2	13382	1
3	42407	1
4	42408	1
5	42411	2
6	42541	2
7	42409	4
8	42224	1
9	42218	1
10	42219	1
11	42220	1
12	42221	1
13	42222	1
14	42223	1
15	42602	1
16	42603	2
17	51245	1
18	60427	1
19	60429	12
20	60430	4
21	42700	12
22	42702	16
23	42709	1
24	40716	2
25	84402	1 M8x25
26	85108	99 M8
27	86208	46 M8
28	80826	8 M8x25
29	84710	30 M6x12
30	85106	30 M6
31	81026	18 M10x25
32	85123	32 M10
33	86210	16 M10
34	85009	2 M8
35	80816	56 M8x16
36	80821	39 M8x20
37	85116	2 M16
38	86216	1 M16
39	85010	2 M10
40	80831	1 M8x30

**92203/1**

Afbeelding 8B : VLK-unit, binnenframe  
 Abbildung 8B : VLK-Einheit, Innerrahmen  
 Picture 8B : VLK-unit, inner frame  
 Illustration 8B : VLK-unité, châssis intérieur

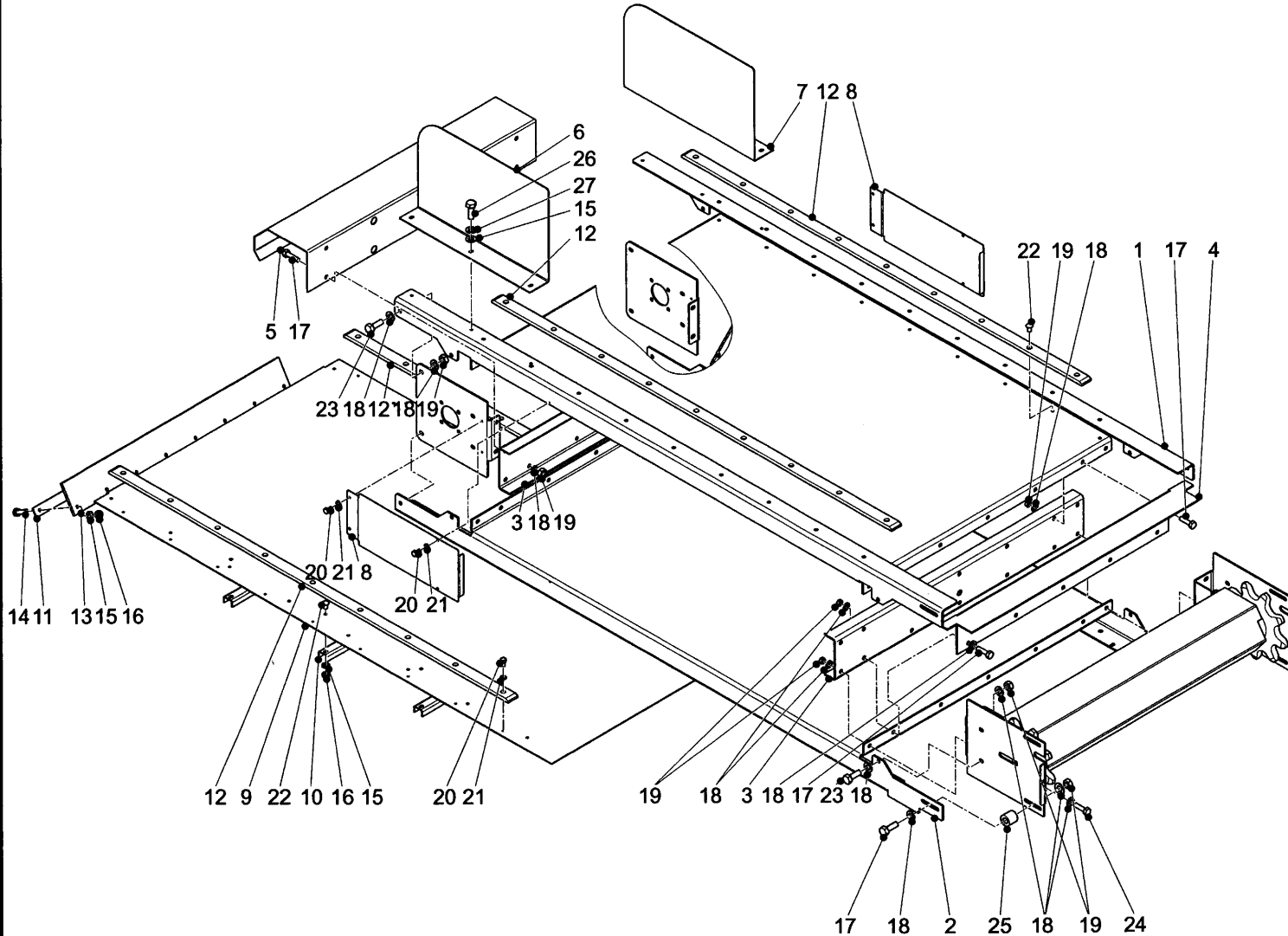

Bestelnummer  
 Bestellnummer  
 Ordernummer  
 Num. a commander

1	42398	1
2	42399	1
3	42404	2
4	42429	1
5	13491	1
6	42405	1
7	42406	1
8	40711	2
9	42531	1
10	42536	3
11	42540	1
12	60425	4
13	60428	1
14	80831	8 M8x30
15	85108	20 M8
16	86208	14 M8
17	81031	28 M10x30
18	85123	88 M10
19	86210	44 M10
20	84710	8 M6x12
21	85106	8 M6
22	84809	24 M8x12
23	81026	12 M10x25
24	81036	4 M10x35
25	32324	4
26	80812	6 M8x12
27	85008	6 M8

**92203/1**

Afbeelding 8C : VLK-unit, aandrijving  
 Abbildung 8C : VLK-Einheit, Antriebsatz  
 Picture 8C : VLK-unit, drive set  
 Illustration 8C : VLK-unité, jeu d'entrainement

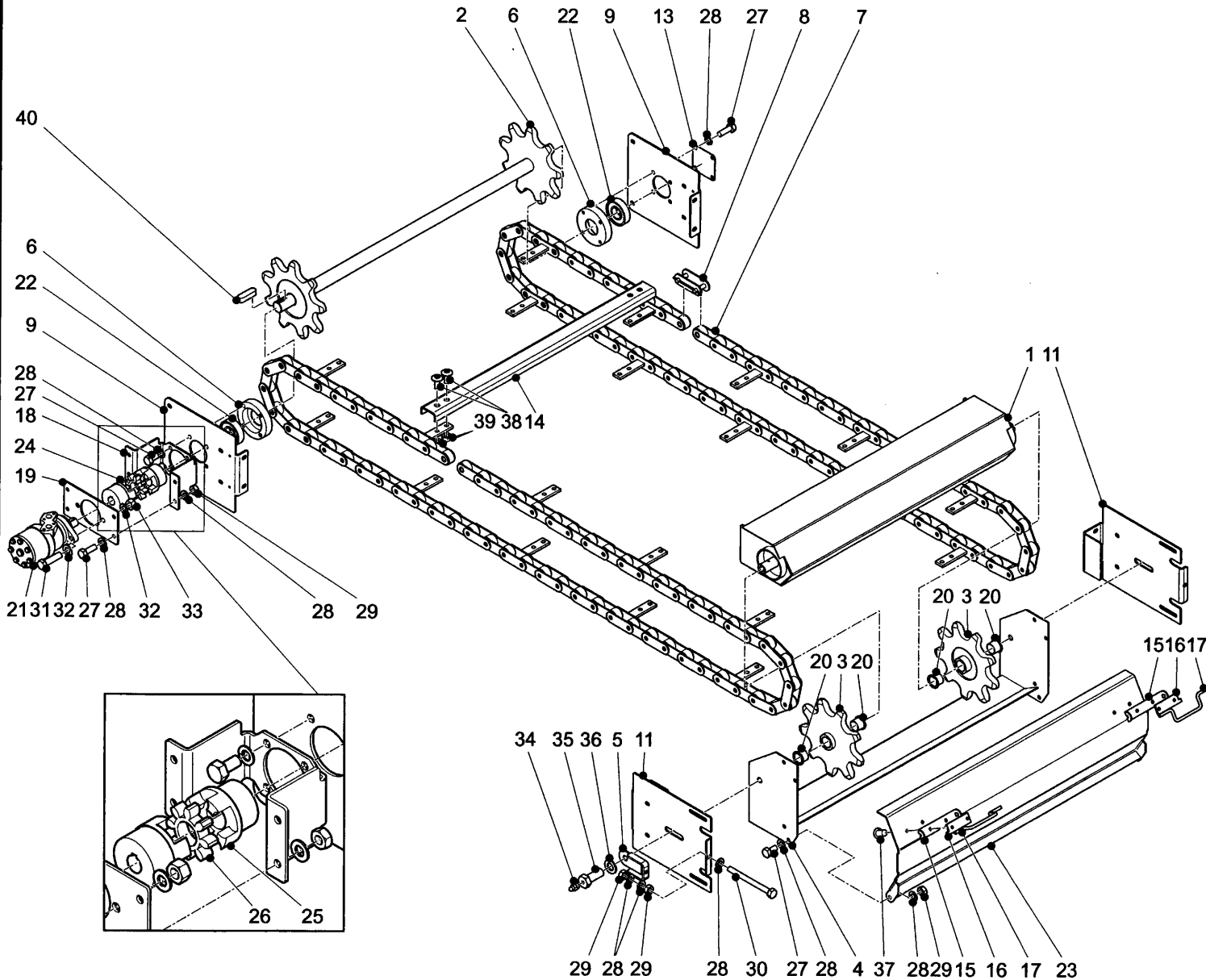

93009E

Bestelnummer  
 Bestellnummer  
 Ordernummer  
 Num. a commander

1	13490	1
2	13489	1
3	13423	2
4	13492	1
5	13494	2
6	32438	2
7	39255	2
8	39218	2
9	42400	2
11	42402	2
13	40714	1
14	42110	10
15	42423	2
16	42424	2
17	42425	2
18	42436	1
19	42437	1
20	51747	4
21	51001	1
22	70064	2
23	42422	1
24	94290	1
25	94291	1
26	94292	1
27	81031	14 M10x30
28	85123	26 M10
29	86210	10 M10
30	81015	2 M10x110
31	81245	2 M12x45
32	85112	4 M12
33	86212	2 M12
34	89503	2 M6
35	81654	2 M16x50
36	85116	2 M16
37	84806	4 M8x16
38	84925	40 M10x23
39	86810	40 M10
40	88332	1 10x8x32

93009EL1

**92203/1**

- Afbeelding 9A : Doseerklapcilinder ZK
- Abbildung 9A : Auswurfschieber Zylinder ZK
- Picture 9A : Slide cylinder ZK
- Illustration 9A : Porte de dosage: cilindre hydraulique ZK

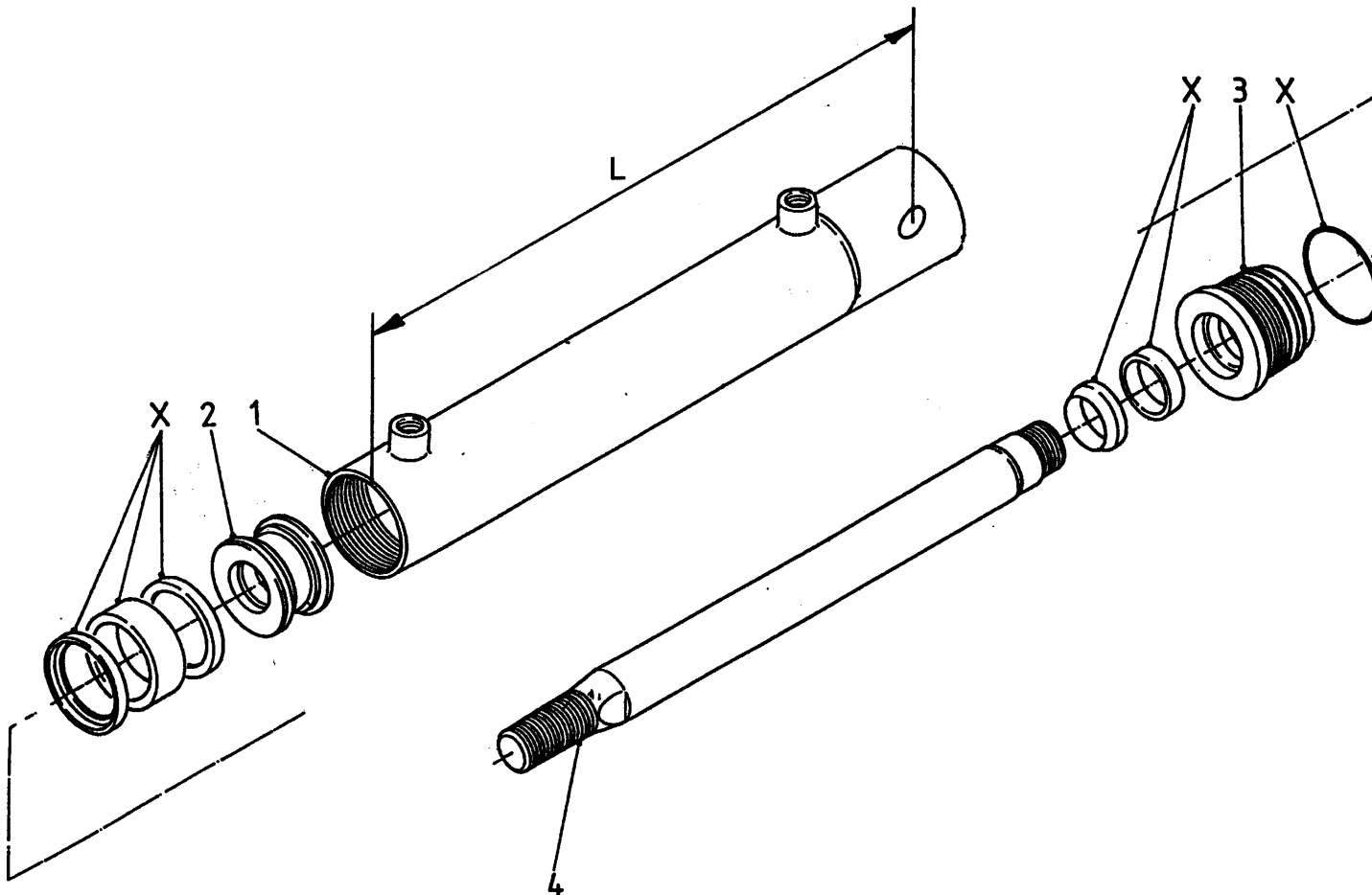

Bestelnummer  
Bestellnummer  
Ordernummer  
Num. a commander

**51114 H = 690**

1	12045	1	L=798
2	30860	1	
3	31460	1	
4	31764	1	
X	05309	1	

92203/1

Afbeelding 9B : Doseerlepcilinder VLK  
Abbildung 9B : Auswurfschieber Zylinder VLK  
Picture 9B : Slide cylinder VLK  
Illustration 9B : Porte de dosage: cilindre hydraulique VLK

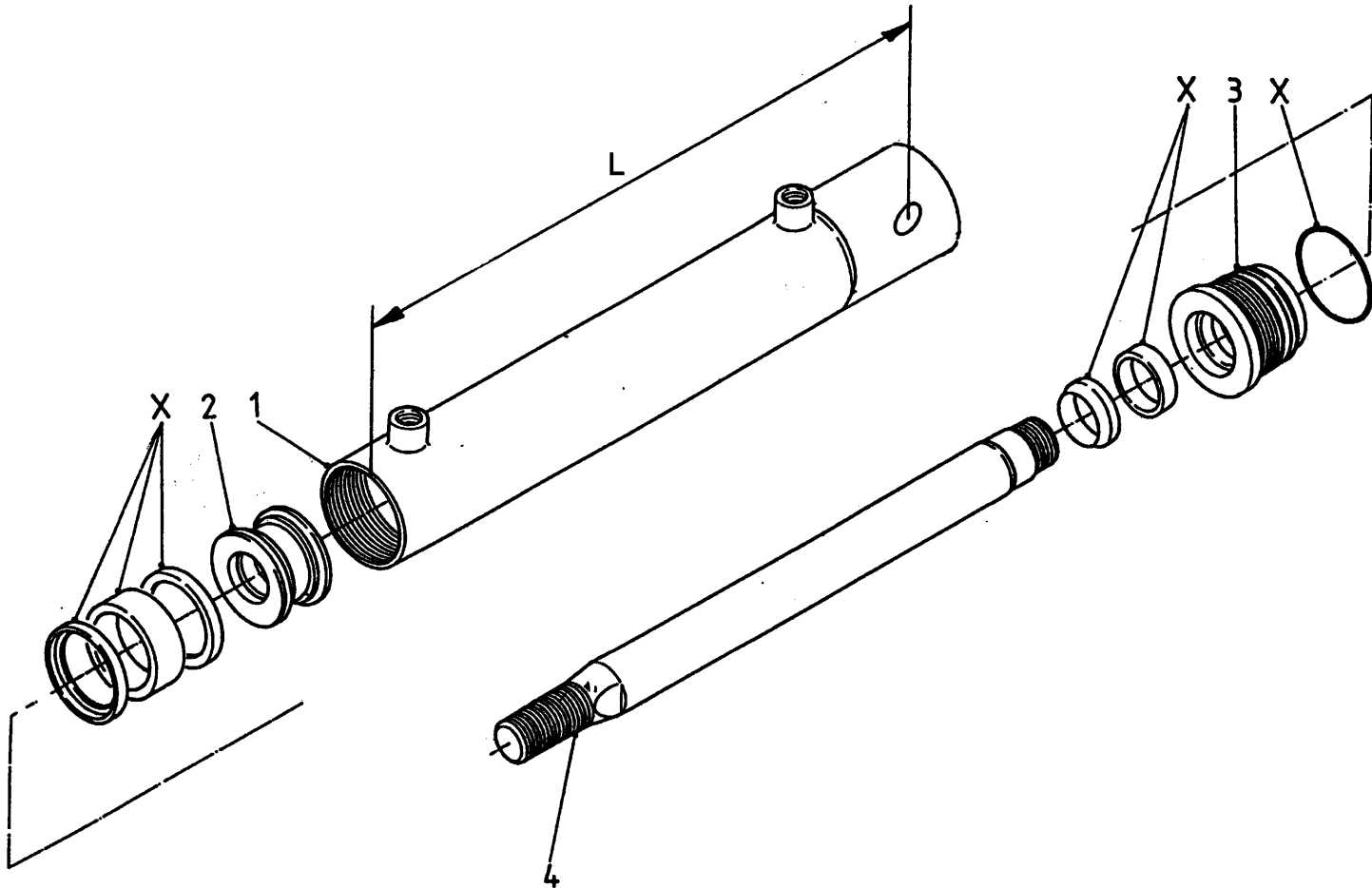

93002K/1

Bestelnummer  
Bestellnummer  
Ordernummer  
Num. a commander

51062 H = 850

1	11600	1	L=958
2	30860	1	
3	31460	1	
4	31459	1	
X	05309	1	

93002KL2



**92203/1**

- Afbeelding 9C : Side-shift cilinder VLK
- Abbildung 9C : Side-shift Zylinder VLK
- Picture 9C : Side-shift cylinder VLK
- Illustration 9C : Side-shift: cylindre hydraulique VLK

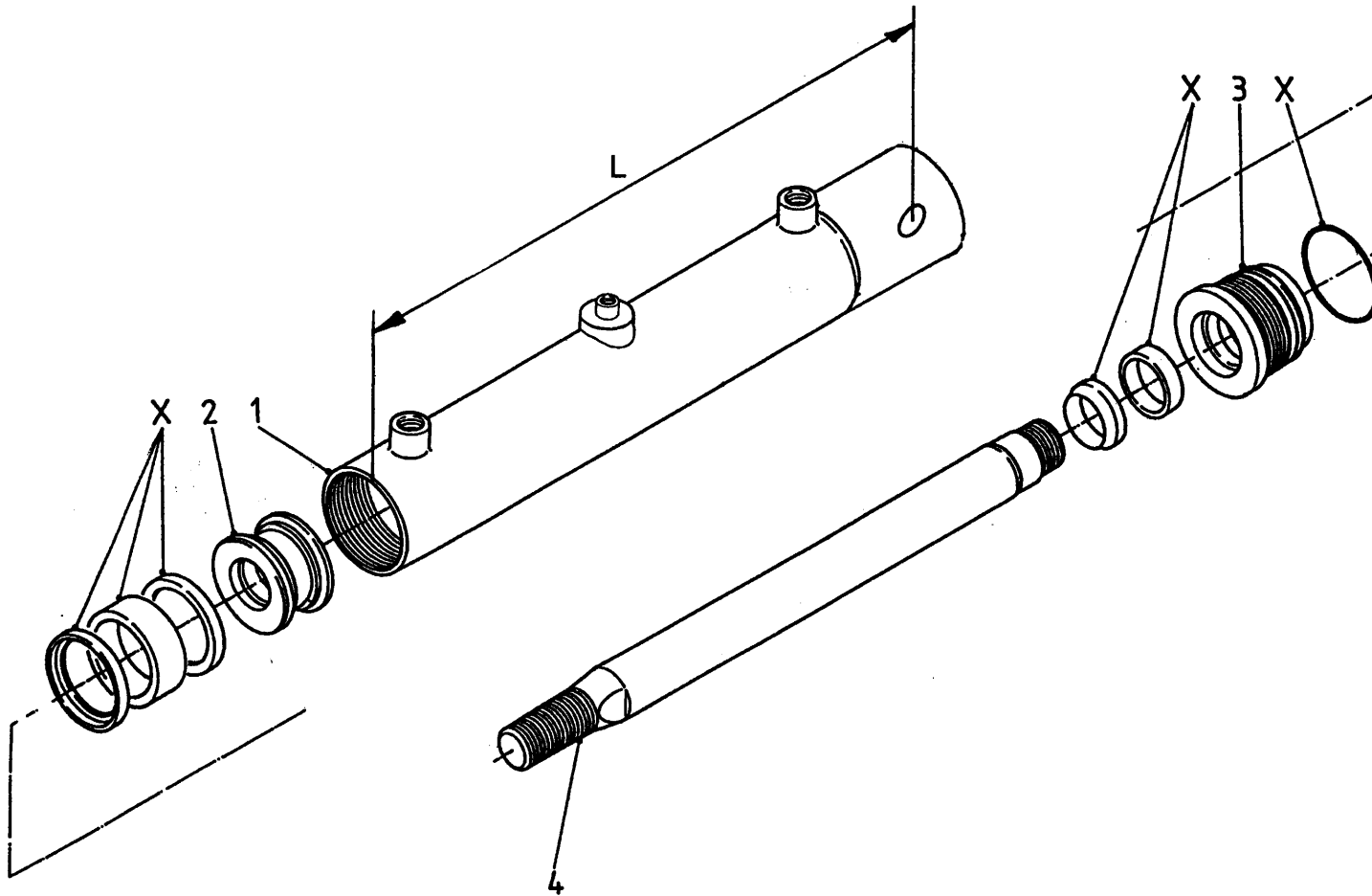

Bestelnummer  
Bestellnummer  
Ordernummer  
Num. a commander

**51245 H = 450**

1	13525	1	L=545
2	30860	1	
3	31460	1	
4	32447	1	
X	05309	1	

**92203/1**

Afbeelding 10A : ZK, slangenschema directe aansluiting  
 Abbildung 10A : ZK, Hydraulik Plan Direkt Ansluß  
 Picture 10A : ZK, hydraulics direct connection  
 Illustration 10A : ZK, connection directe: système hydraulique

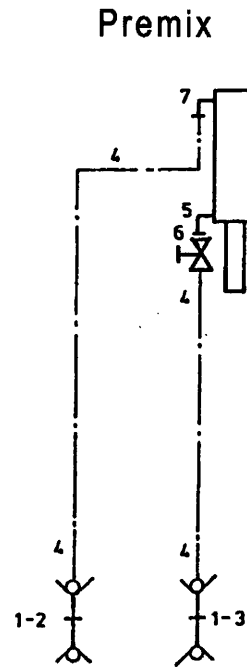
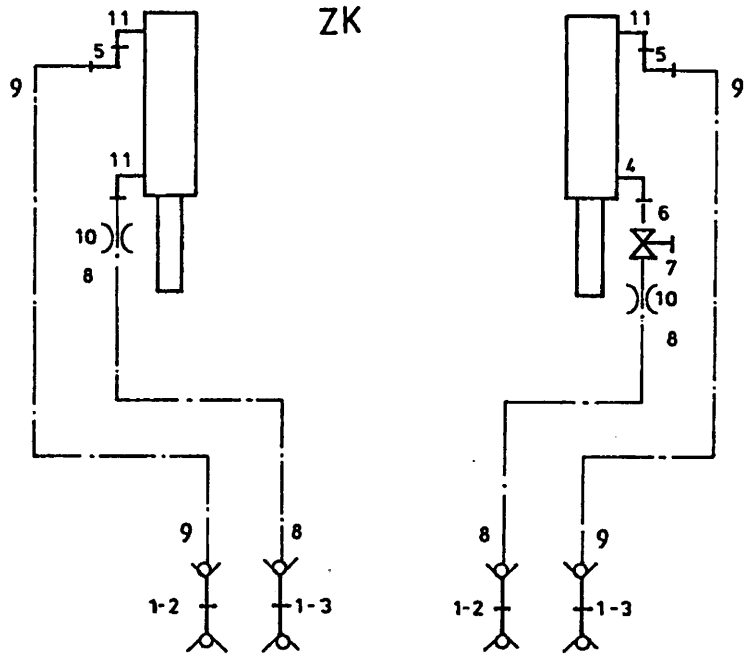
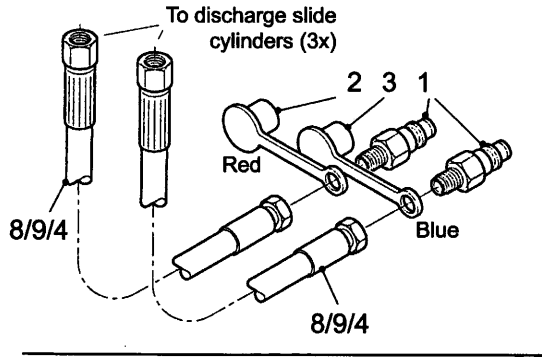

Bestelnummer  
 Bestellnummer  
 Ordernummer  
 Num. a commander

**ZK**

1	53016	4	
2	53303	2	Rood
3	53326	2	Blauw
4	50107	1	
5	X50147	2	
6	52654	1	L=40
7	51027	1	
8A	W50920	2	¼" 6500 RR ZK-V
8B	W52726	2	¼" 10500 RR ZK-A
9A	W52632	2	¼" 7250 RR ZK-V
9B	W52727	2	¼" 11500 RR ZK-A
10	30726	2	Ø0,8
11	X50107	3	

**Premix**

1	53016	2	
2	53303	1	Rood
3	53326	1	Blauw
4	W52728	2	¼" 12500 RR
5	50107	1	
6	51027	1	
7	X50107	1	

**92203/1**

Afbeelding 10B : ZK, slangenschema mechanische bediening  
 Abbildung 10B : ZK, Hydraulik Plan mechanische Fernbedienung  
 Picture 10B : ZK, hydraulics mechanical remote control  
 Illustration 10B : ZK, commande mécanique: système hydraulique

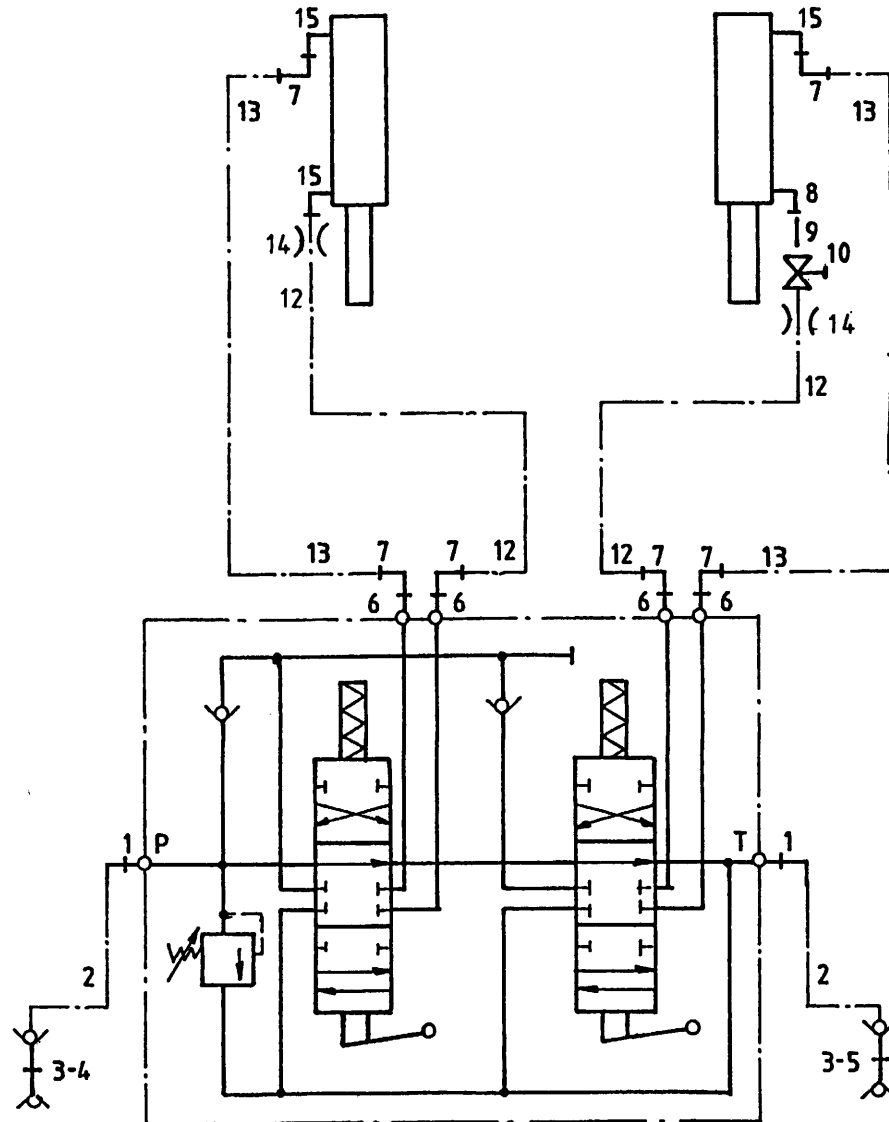

Bestelnummer  
 Bestellnummer  
 Ordernummer  
 Num. a commander

1	X50102	2	
2	W50643	2	½" 2500 RH
3	53301	2	
4	53303	1	Rood
5	53326	1	Blauw
6	X50114	4	
7	X50147	6	
8	50107	1	
9	52654	1	
10	51027	1	
12A	W50745	2	¼" 4600 RR ZK-V
12B	W52640	2	¼" 8500 RR ZK-A
13A	W52645	2	¼" 5250 RR ZK-V
13B	W52643	2	¼" 9400 RR ZK-A
14	30726	2	Ø0.8
15	X50107	3	

**92203/1**

Afbeelding 10C : ZK, slangenschema elektrische bediening  
 Abbildung 10C : ZK, Hydraulik Plan elektrische Fernbedienung  
 Picture 10C : ZK, hydraulics electrical remote control  
 Illustration 10C : ZK, commande électrique: système hydraulique

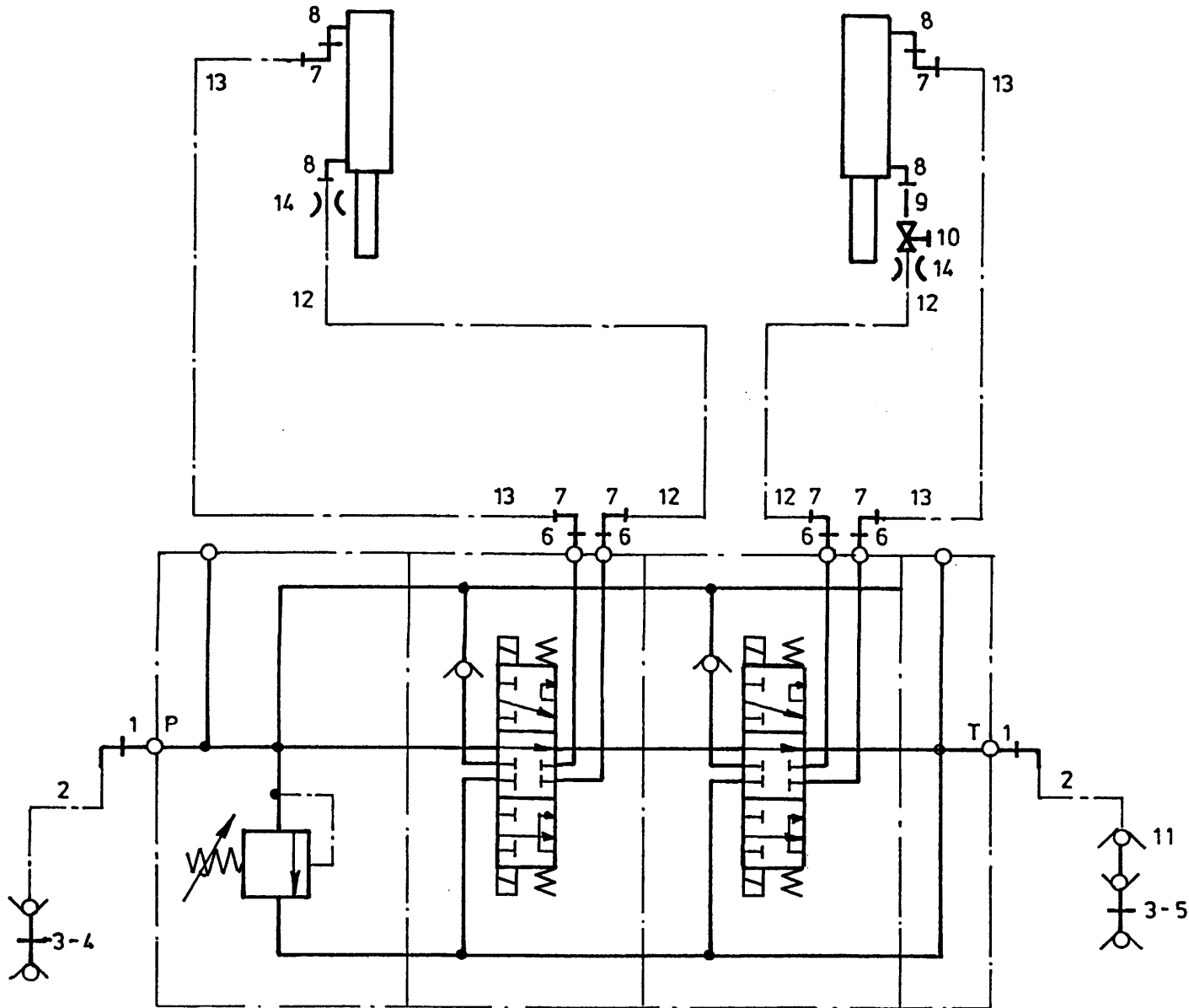

Bestelnummer  
 Bestellnummer  
 Ordernummer  
 Num. a commander

1	X50102	2
2	W50643	2 ½" 2500 RH
3	53301	2
4	53303	1 Rood
5	53326	1 Blauw
6	X50114	4
7	X50147	6
8	50107	2
9	52654	1 L=40
10	51027	1
11	53273	2
12A	W50745	2 ¼" 4600 RR ZK-V
12B	W52640	2 ¼" 8500 RR ZK-A
13A	W52645	2 ¼" 5250 RR ZK-V
13B	W52643	2 ¼" 9400 RR ZK-A
14	30726	2 Ø0.8
15	X50107	2

**92203/1**

Afbeelding 11 : ZK, mechanische bediening  
 Abbildung 11 : ZK, mechanische Fernbedienung  
 Picture 11 : ZK, mechanical remote control  
 Illustration 11 : ZK, commande mécanique

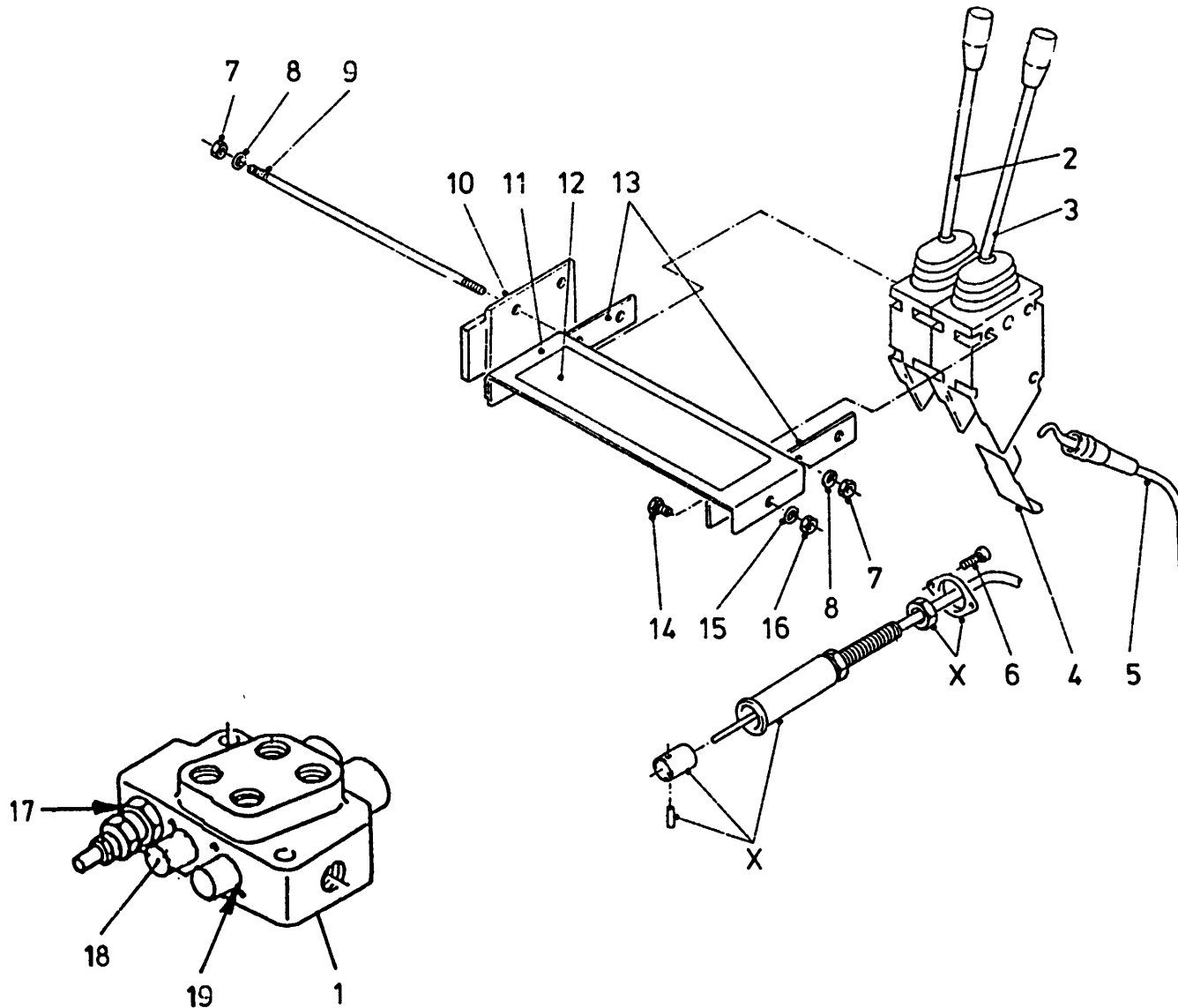

Bestelnummer  
 Bestellnummer  
 Ordernummer  
 Num. a commander

1	53267	1	2H
2	53129	1	
3	53127	1	
4	60210	2	
5	79060	2	L=3000
6	84480	4	M6 x 45
7	86206	6	M6
8	85106	6	M6
9	84042	3	M6 x 120
10	11139	1	
11	23167	1	
12	91237	1	
13	22244	2	
14	80816	2	M8 x 16
15	85108	2	M8
16	86208	2	M8
17	78128	1	Ø17.86 x 2.62/70
18	53430	2	
19	78126	4	Ø15.08 x 2.62/70
X	53231	2	

**92203/1**

Afbeelding 12 : ZK, elektrische bediening  
 Abbildung 12 : ZK, elektrische Fernbedienung  
 Picture 12 : ZK, electrical remote control  
 Illustration 12 : ZK, commande électrique

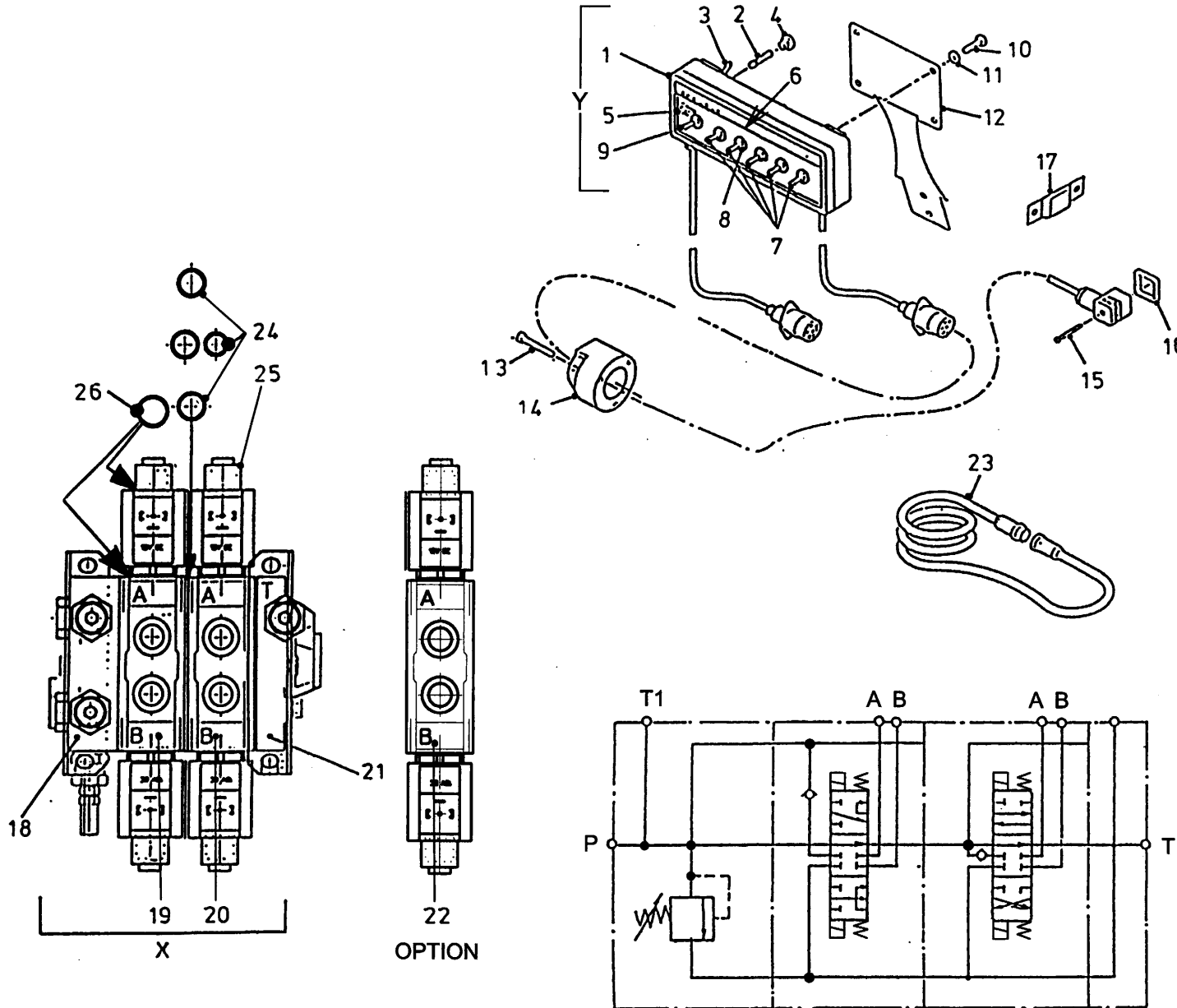

Bestellnummer  
 Bestellnummer  
 Ordernummer  
 Num. a commander

1	98195	1
2	98053	1
3	98054	1
4	98052	1
5	98051	1
6	91015	1
7	98113	5
8	98056	6
9	98206	1
10	84717	4 M6 x 12
11	85106	4 M6
12	40420	1
13	84476	3 M5 x 30
14	98147	1
15	84711	4 M3 x 35
16	60180	4
17	24644	1
18	53283	1 HDS 15
19	53277	1 HDS 15
20	53278	1 HDS 15
21	53284	1 HDS 15
22	53280	1 HDS 15
23	98150	1
24	05247	3
25	98201	4 HDS 15
26	78062	4 Ø18.77 x 1.78/70
X	53523	1 HDS 15/2
Y	98194	1 Complete

**92203/1**

- Afbeelding 13A : VLK-unit, slangenschema directe aansluiting
- Abbildung 13A : VLK-Einheit, Hydraulik Plan Direkt Anschluß
- Picture 13A : VLK-unit, Hydraulics direct connection
- Illustration 13A : VLK-unité, connection directe: système hydraulique

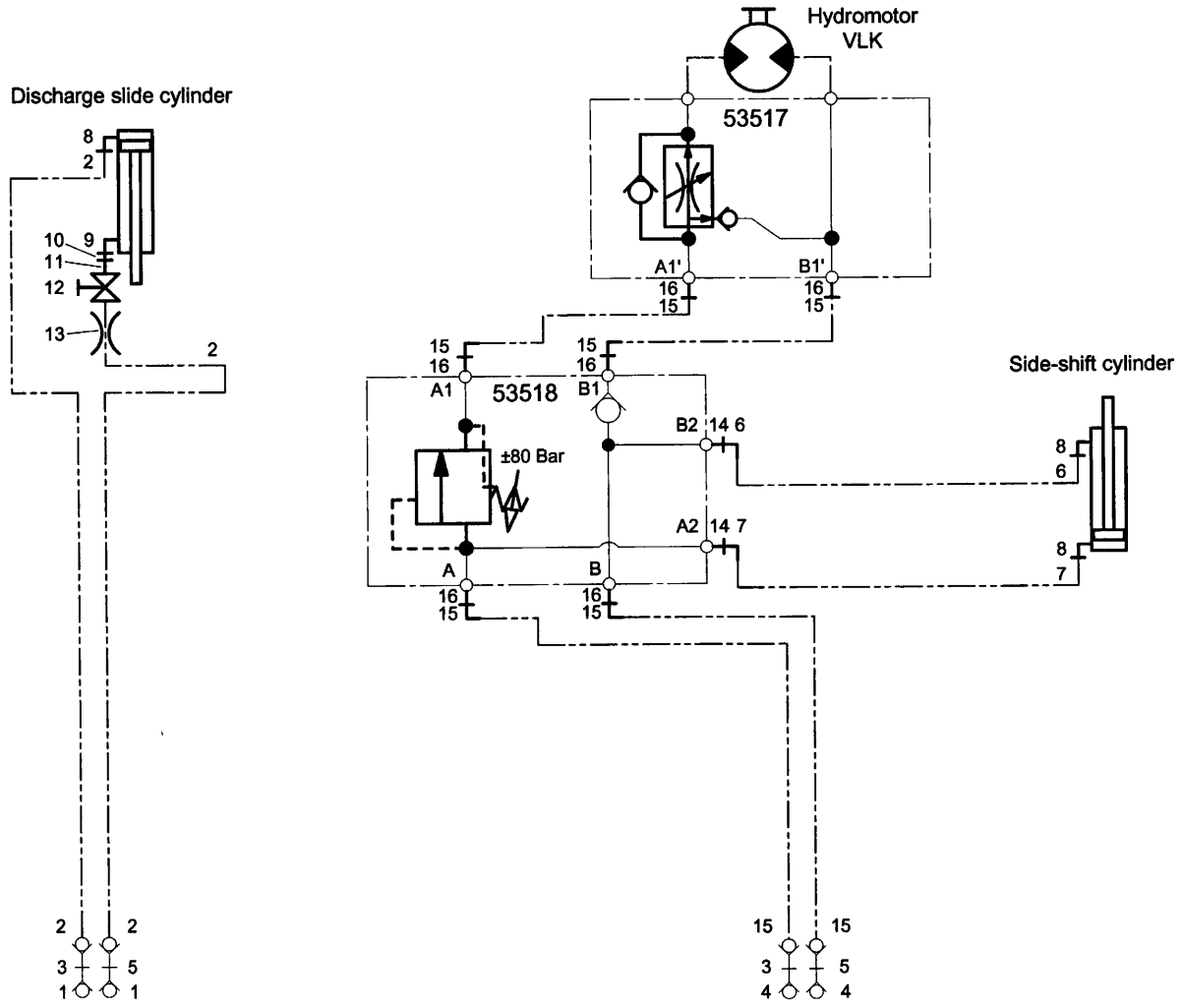

Bestelnummer  
 Bestellnummer  
 Ordernummer  
 Num. a commander

1	53016	2	
2	W50745	2	1/4" 4600RH
3	53303	2	Red
4	53301	2	
5	53326	2	Blue
6	W50637	1	1/4" 1400RH
7	W50700	1	1/4" 1800RH
8	X50107	3	
9	50107	1	
10	52654	1	L=40
11	50135	1	
12	51027	1	
13	30726	1	Ø0,8
14	X50202	2	
15	W50643	4	1/2" 2500RH
16	X50117	6	

**92203/1**

Afbeelding 13B : VLK-unit, slangenschema elektrische bediening  
 Abbildung 13B : VLK-Einheit, Hydraulik Plan elektrische Fernbedienung  
 Picture 13B : VLK-unit, Hydraulics electrical remote control  
 Illustration 13B : VLK-unité, commande électrique: système hydraulique

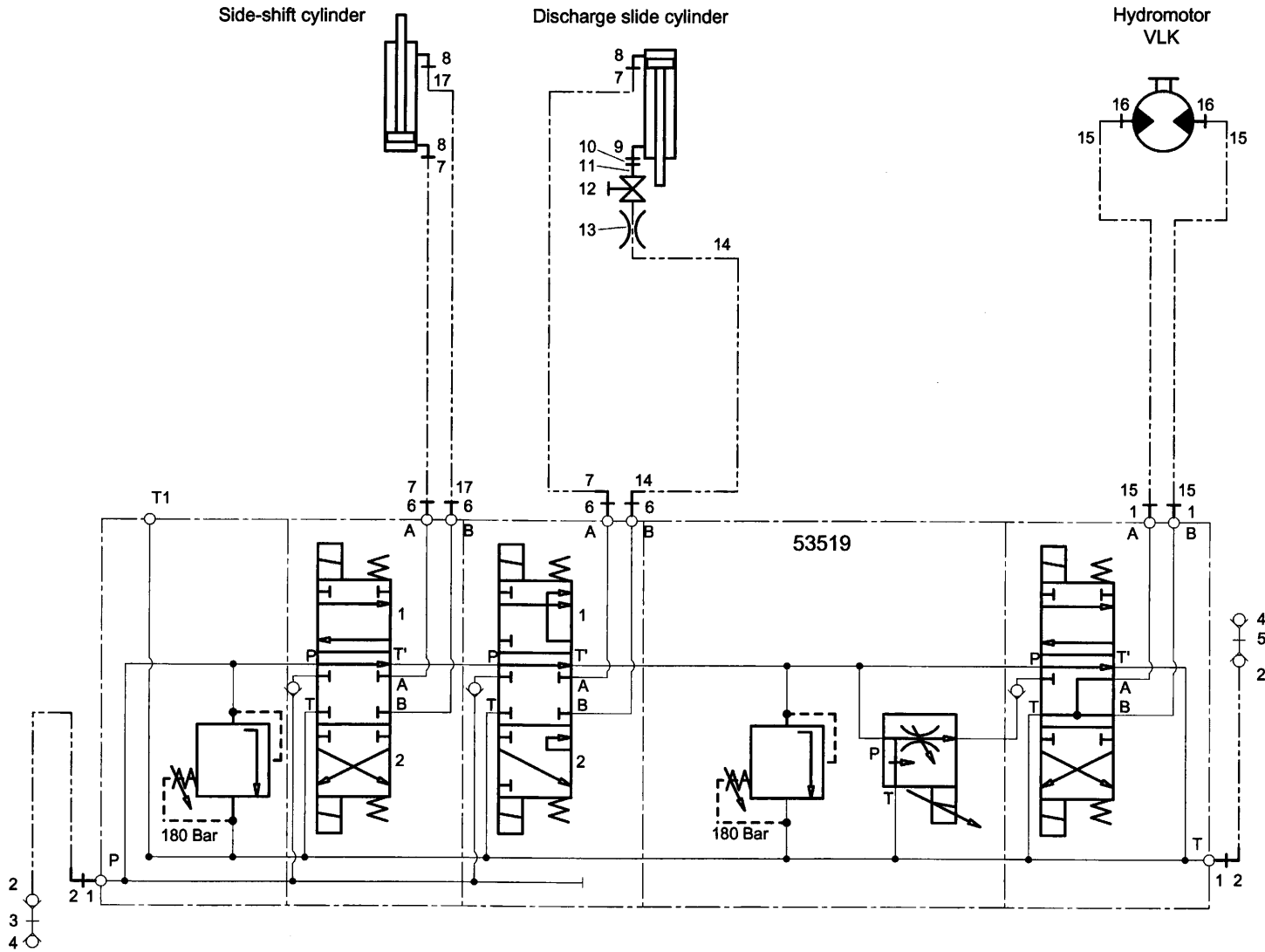

Bestelnummer  
 Bestellnummer  
 Ordernummer  
 Num. a commander

1	X50102	4
2	W50768	2 1/2" 3000RH
3	53303	1 Red
4	53301	2
5	53326	1 Blue
6	X50114	4
7	W50700	2 1/4" 1800RH
8	X50107	3
9	50107	1
10	52654	1 L=40
11	50135	1
12	51027	1
13	30726	1 Ø0,8
14	W50650	1 1/4" 1000RH
15	W50643	2 1/2" 2500RH
16	X50117	2
17	W50637	1 1/4" 1400RH



**92203/1**

Afbeelding 14 : VLK-unit, directe aansluiting  
 Abbildung 14 : VLK-Einheit, Direkt Anschluß  
 Picture 14 : VLK-unit, direct connection  
 Illustration 14 : VLK-unité, connection directe

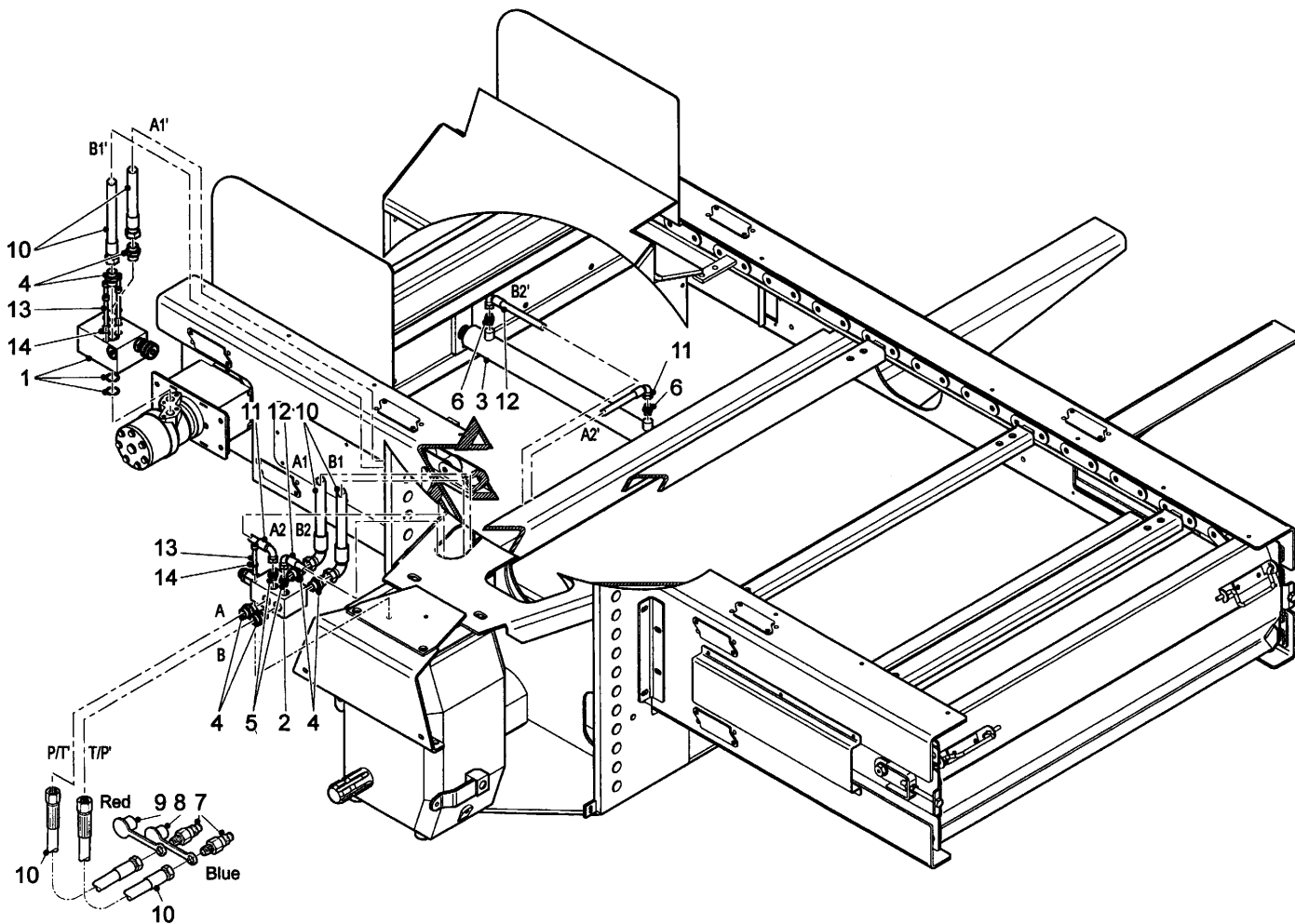

Bestelnummer  
 Bestellnummer  
 Ordernummer  
 Num. a commander

1	53517	1
2	53518	1
3	51245	1
4	X50117	6
5	X50202	2
6	X50107	2
7	53016	2
8	53326	1
9	53303	1
10	W50643	6 1/2" 2500RH
11	W50700	2 1/4" 1800RH
12	W50637	1 1/4" 1400RH
13	84449	6 M8 x 60
14	85009	6 M8

**92203/1**

Afbeelding 15 : VLK-unit, elektrische bediening  
 Abbildung 15 : VLK-Einheit, elektrische Fernbedienung  
 Picture 15 : VLK-unit, electrical remote control  
 Illustration 15 : VLK-unité, commande électrique

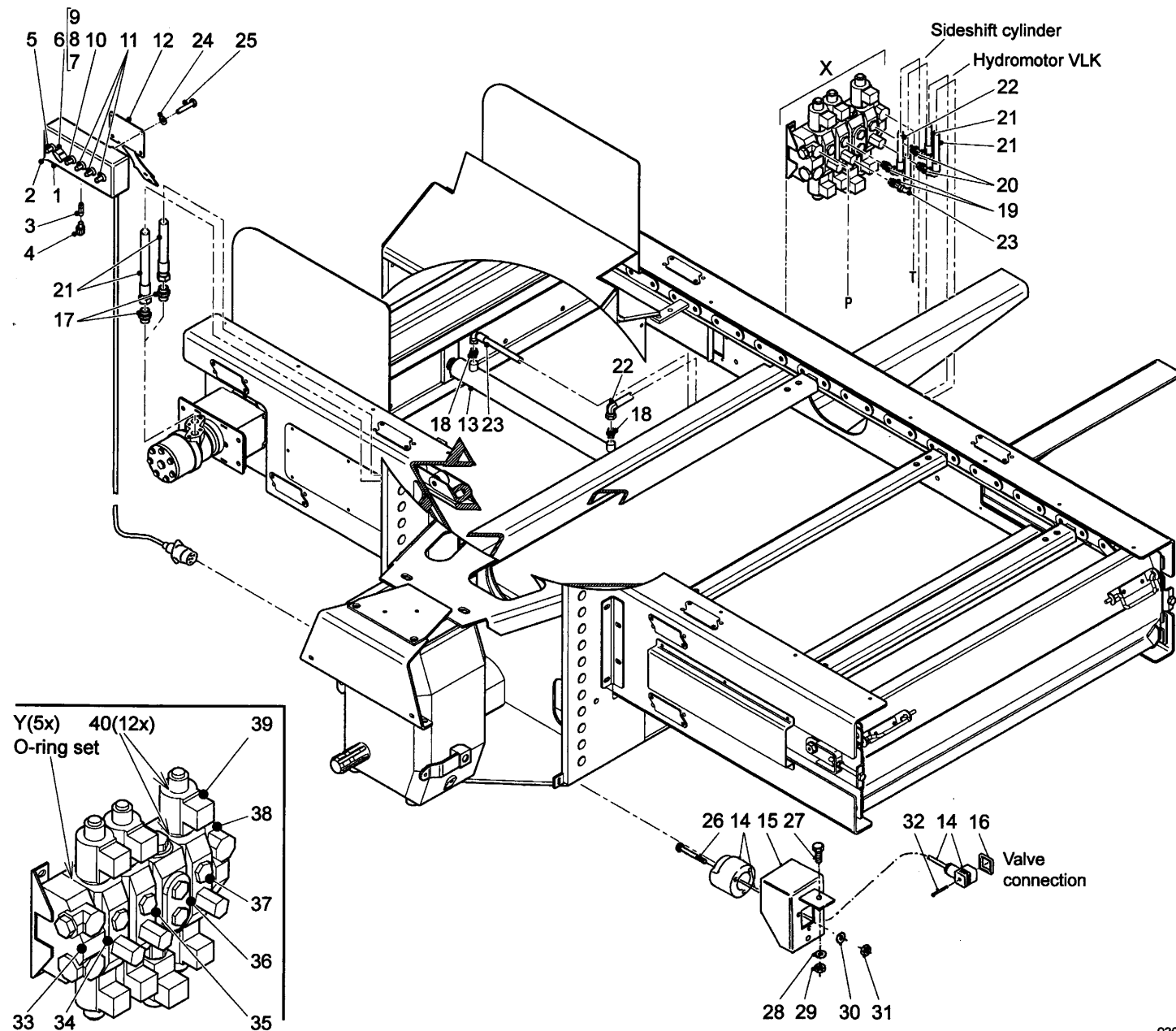

Bestelnummer  
 Bestellnummer  
 Ordernummer  
 Num. a commander

1	98276	1	
2	91390	1	
3	98053	1	
4	98052	1	
5	98061	1	
6	98182	1	Prop. unit complete
7	98183	1	Knob
8	98209	1	Pot. meter
9	98208	1	Print. circuit
10	98206	1	
11	98113	3	
12	40420	1	
13	51245	1	
14	98147	1	
15	12358	1	
16	60180	1	
17	X50117	2	
18	X50107	2	
19	X50114	2	
20	X50102	2	
21	W50643	2	1/2" 2500RH
22	W50700	1	1/4" 1800RH
23	W50637	1	1/4" 1400RH
24	85106	2	M6
25	84717	2	M6 x 12
26	84476	3	M5 x 35
27	80826	1	M8 x 25
28	85108	1	M8
29	86208	1	M8
30	85105	3	M5
31	86205	3	M5
32	84711	6	M3 x 35
33	53283	1	HDS 15
34	53280	1	HDS 15
35	53277	1	HDS 15
36	53419	1	HDS 15
37	53512	1	HDS 15
38	53284	1	HDS 15
39	98201	6	HDS 15
40	78062	12	Ø18.77 x 1.78/70

**92203/1**

- Afbeelding 15 : VLK-unit, elektrische bediening  
 Abbildung 15 : VLK-Einheit, elektrische Fernbedienung  
 Picture 15 : VLK-unit, electrical remote control  
 Illustration 15 : VLK-unité, commande électrique

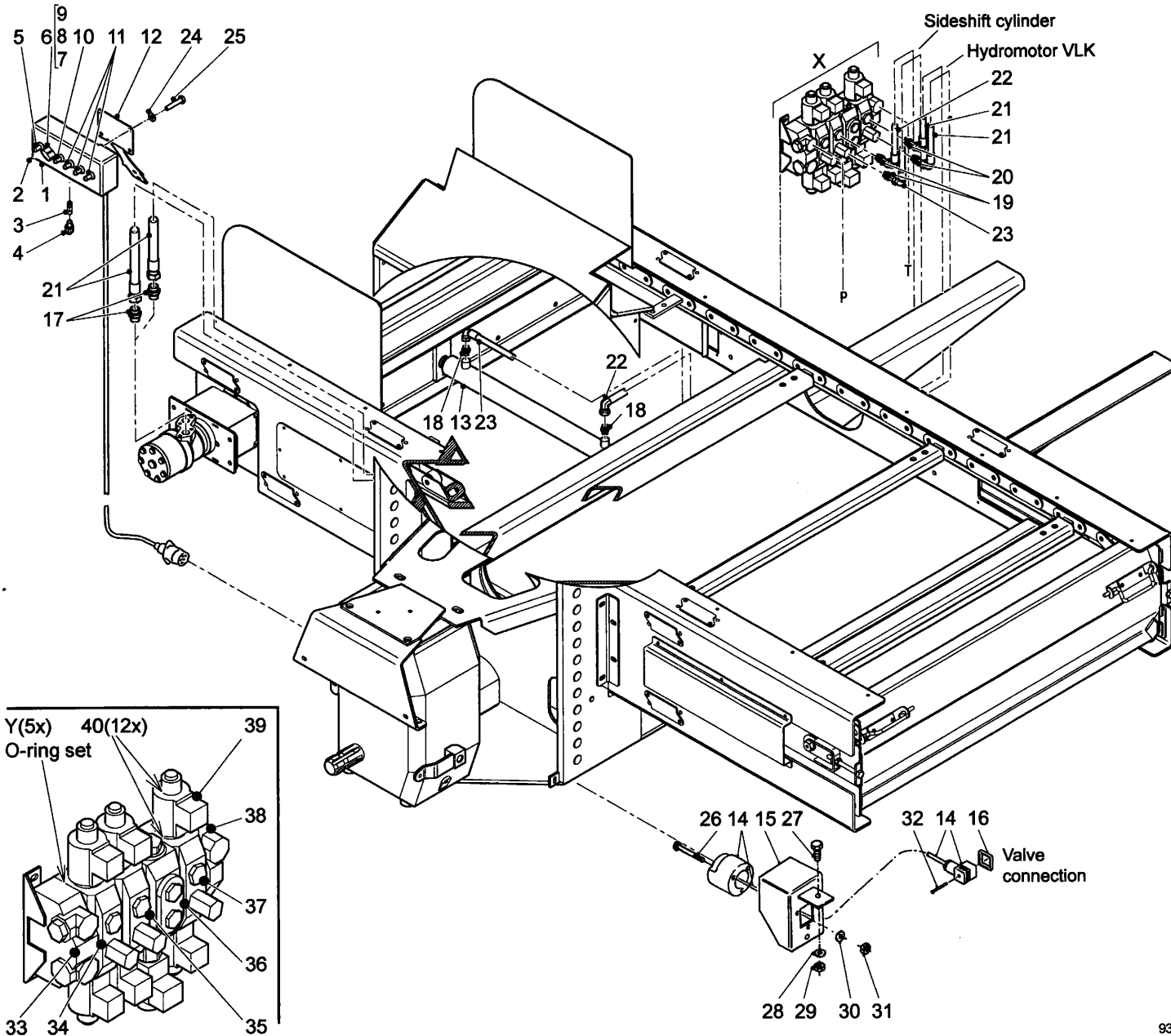

Bestelnummer  
 Bestellnummer  
 Ordernumber  
 Num. a commander

X	53519	1	HDS 15/2
Y	05247	5	

**92203/1**

Afbeelding 16 : Elektronisch weegsystem  
 Abbildung 16 : Electronische Waage  
 Picture 16 : Electronic weighing system  
 Illustration 16 : Pesée électronique

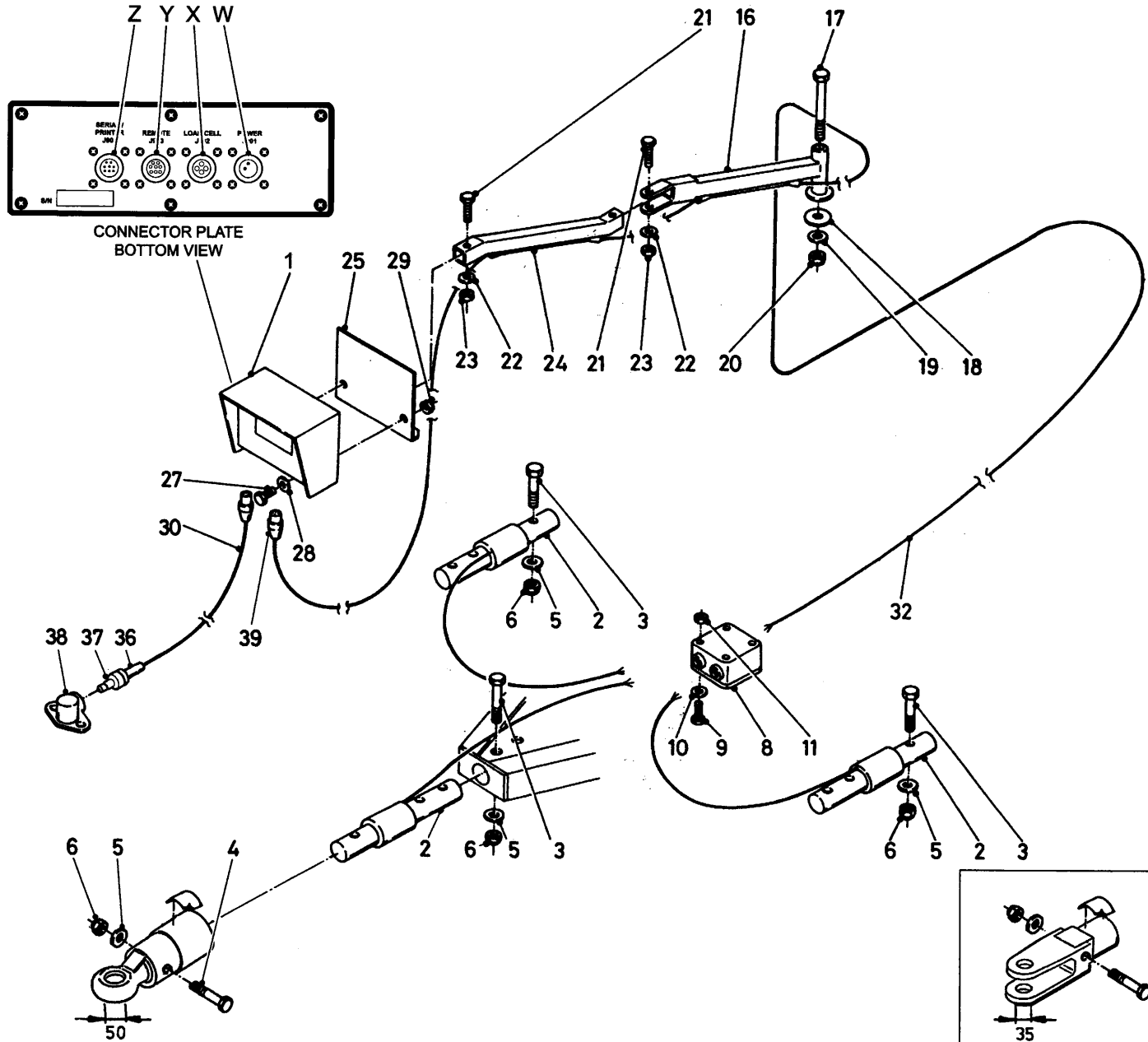

930131

Bestelnummer  
 Bestellnummer  
 Ordernumber  
 Num. a commander

1A	94007	1	EZ2000
1B	90977	1	EZ2000V
1C	94028	1	EZ2000 R/S
1D	94029	1	EZ2000V R/S
1E	94075	1	EZ3200
1F	94076	1	EZ3200V
1G	94077	1	EZ3200 R/S
1H	94078	1	EZ3200V R/S
2	90841	3	Ø89
3	82418	3	M24 x 180 12.9
4	82420	1	M24 x 200 12.9
5	85124	4	M24
6	86224	4	M24
8	90482	1	
9	84445	4	M5 x 20
10	85105	4	M5
11	86205	4	M5
16	12037	1	
17	81653	1	M16 x 150
18	60298	1	
19	85116	1	M16
20	86216	1	M16
21	81060	2	M10 x 60
22	85110	2	M10
23	86210	2	M10
24	12036	1	
25	12038	1	
27	80621	2	M6 x 20
28	85106	2	M6
29	86206	2	M6
30	90483	1	L=3000
32	90719	1	L=5000
36	98239	1	
37	98238	1	
38	98237	1	
39	98218	1	
W	05389	1	J901
X	05390	1	J902
Y	05510	1	J903
Z	05511	1	J904

930131L1

**92203/1**

Afbeelding 17 : Hydraulische bediening contrames  
 Abbildung 17 : Hydraulische Fernbedienung Gegenschneider  
 Picture 17 : Hydraulic control counter knife  
 Illustration 17 : Contre couteaux: commande hydraulique

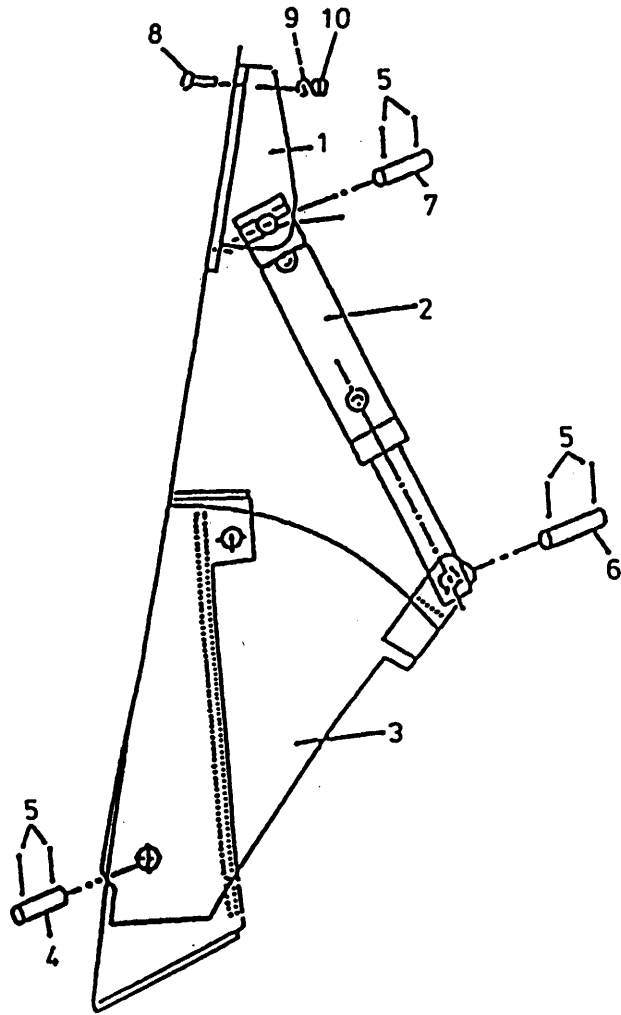

**2800/3200 ZK only**

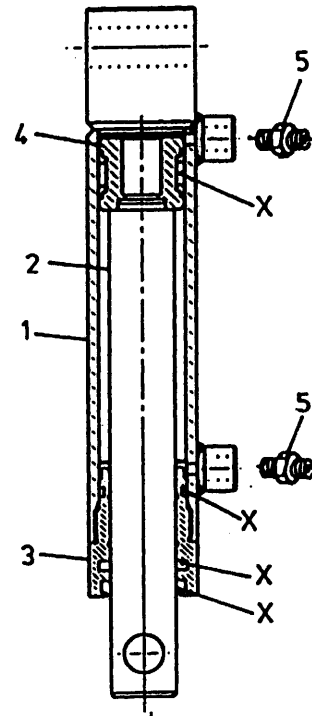
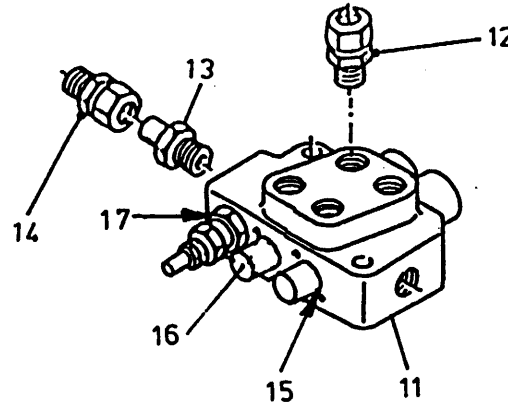

Bestelnummer  
 Bestellnummer  
 Ordernummer  
 Num. a commander

1	12043	1
2	51196	1
3	12039	1
4	25332	1
5	88239	6 Ø5 x 40
6	25607	1
7	25606	1
8	84808	2 M12 x 30
9	85112	2 M12
10	86212	2 M12
11	53267	1
12	X50114	2
13	50132	1
14	50102	1
15	78126	2 Ø15.08x2.62/70
16	53430	2
17	78128	1 Ø17.86x2.62/70

**51196 H = 110**

1	12843	1
2	32207	1
3	31460	1
4	30860	1
5	X50104	2
X	05309	1

**92203/1**

Afbeelding 18 : Hydraulische bediening steunpoot  
 Abbildung 18 : Hydraulische Fernbedieung Stützfuß  
 Picture 18 : Hydraulic control support  
 Illustration 18 : Béguille: commande hydraulique

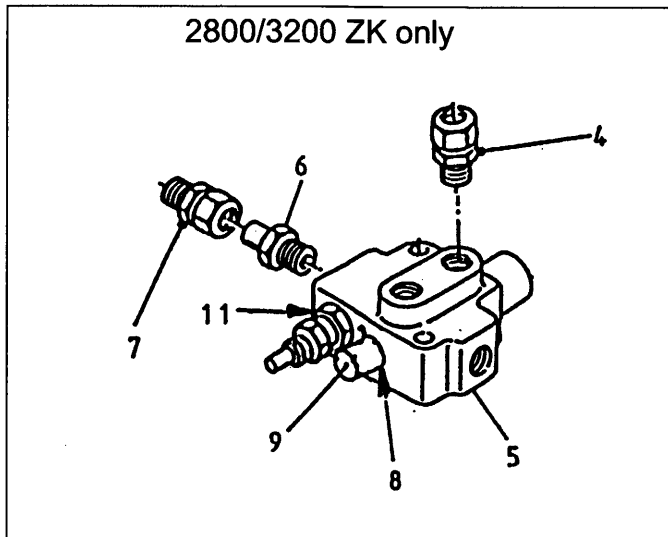
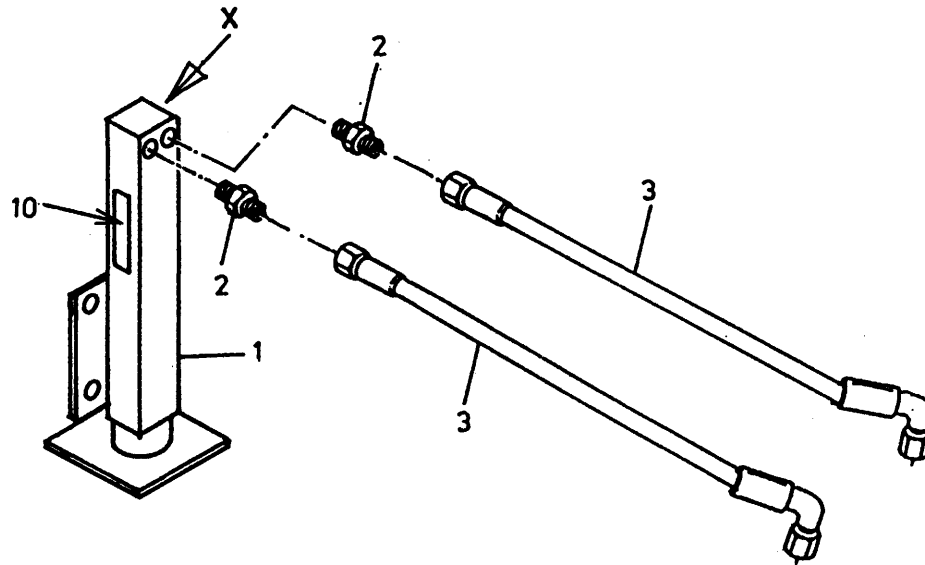

Bestelnummer  
 Bestellnummer  
 Ordernumber  
 Num. a commander

1A	13005	1	
1B	13399	1	
2	X50124	2	
3	W50919	2	1/4" 3000 RH
4	X50114	2	
5	53002	1	
6	50132	1	
7	50102	1	
8	78126	2	Ø15.08x2.62/70
9	53445	1	
10	91334	1	
11	78128	1	Ø17.86x2.62/70
X	05432	1	

**92203/1**

Afbeelding 19 : Pneumatisch remsysteem

(informatie volgt)

Abbildung 19 : Druckluftbremse

(Information folgt)

Picture 19 : Air brake system

(information to follow)

Illustration 19 : Freinage pneumatique

(information suivre)

Bestelnummer

Bestellnummer

Ordernummer

Num. a commander

--	--	--

**92203/1**

Afbeelding 20A : Opvoerketting, frame |→ serie 03  
 Abbildung 20A : Schrägförderkette, Rahmen |→ Serie 03  
 Picture 20A : Extension chain, frame |→ serie 03  
 Illustration 20A : Chain latéral, châssis |→ série 03

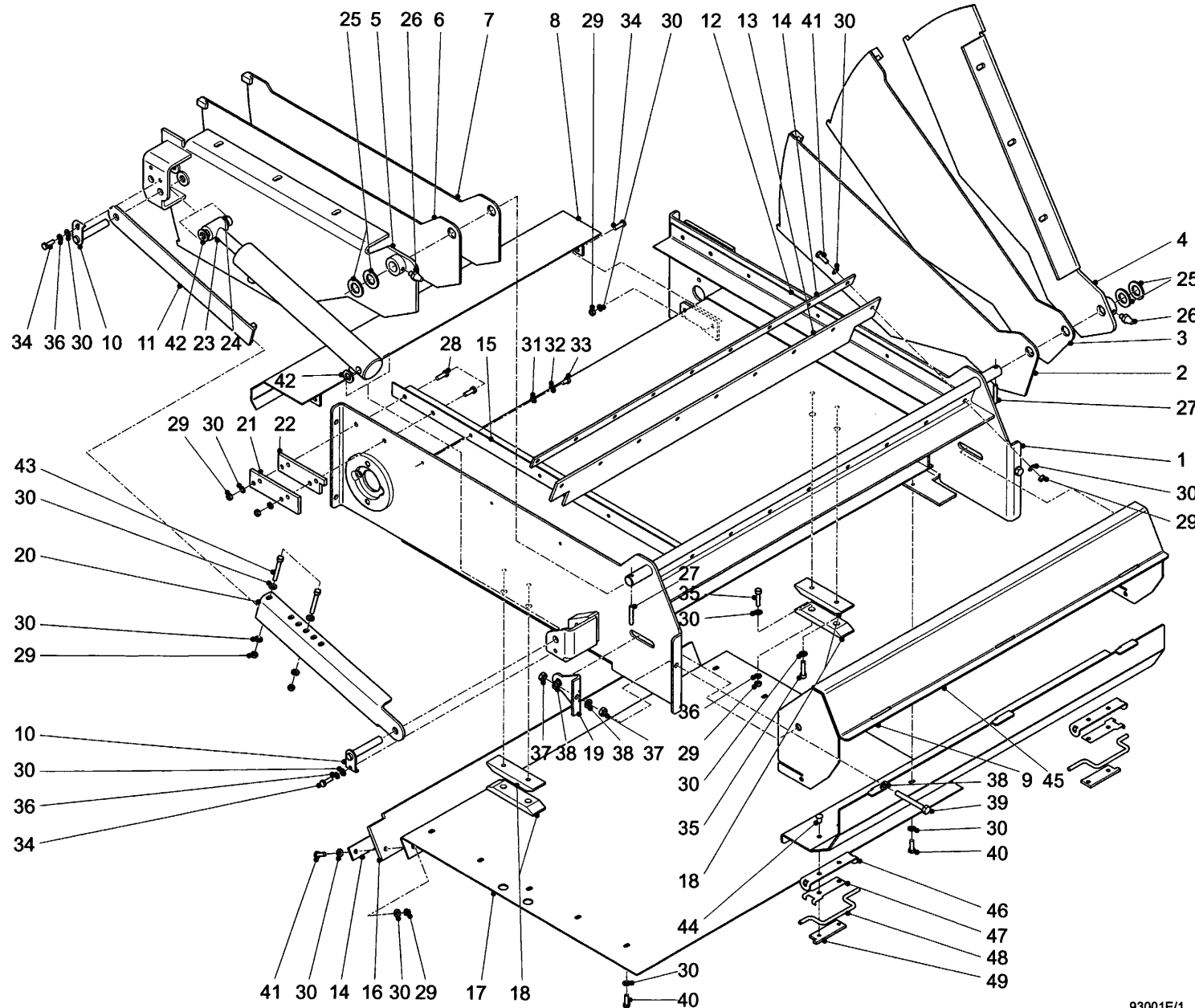

93001E/1

Bestelnummer  
 Bestellnummer  
 Ordernummer  
 Num. a commander

1A	13469	1	serie 03+04 3'
1B	13372	1	→ serie 05 3'
1C	13517	1	4'
1D	13446	1	5'
1E	13499	1	7'
2A	13376	1	3'
2B	13519	1	4'
2C	13449	1	5'
2D	13501	1	7'
3	13375	1	
4	13370	1	
5	13371	1	
6	13377	1	
7A	13378	1	3'
7B	13518	1	4'
7C	13448	1	5'
7D	13500	1	7'
8	13379	1	
9A	13381	1	→  serie 05 3'
9B	13573	1	→ serie 06 3'
10	13382	2	
11	13054	1	
12	42072	1	
13	60419	1	
14	29395	2	
15A	42073	2	3'
15B	42554	2	4'
15C	42312	2	5'
15D	42472	2	7'
16	60418	1	
17A	42068	1	serie 03+04 3'
17B	42190	1	→ serie 05 3'
17C	42550	1	4'
17D	42299	1	5'
17E	42473	1	7'
18	60421	4	
19	42083	2	
20	29046	1	
21	42048	2	
22	42049	2	

93001EL/2



**92203/1**

Afbeelding 20A : Opvoerketting, frame |→ serie 03  
 Abbildung 20A : Schrägförderkette, Rahmen |→ Serie 03  
 Picture 20A : Extension chain, frame |→ serie 03  
 Illustration 20A : Chain latéral, châssis |→ série 03

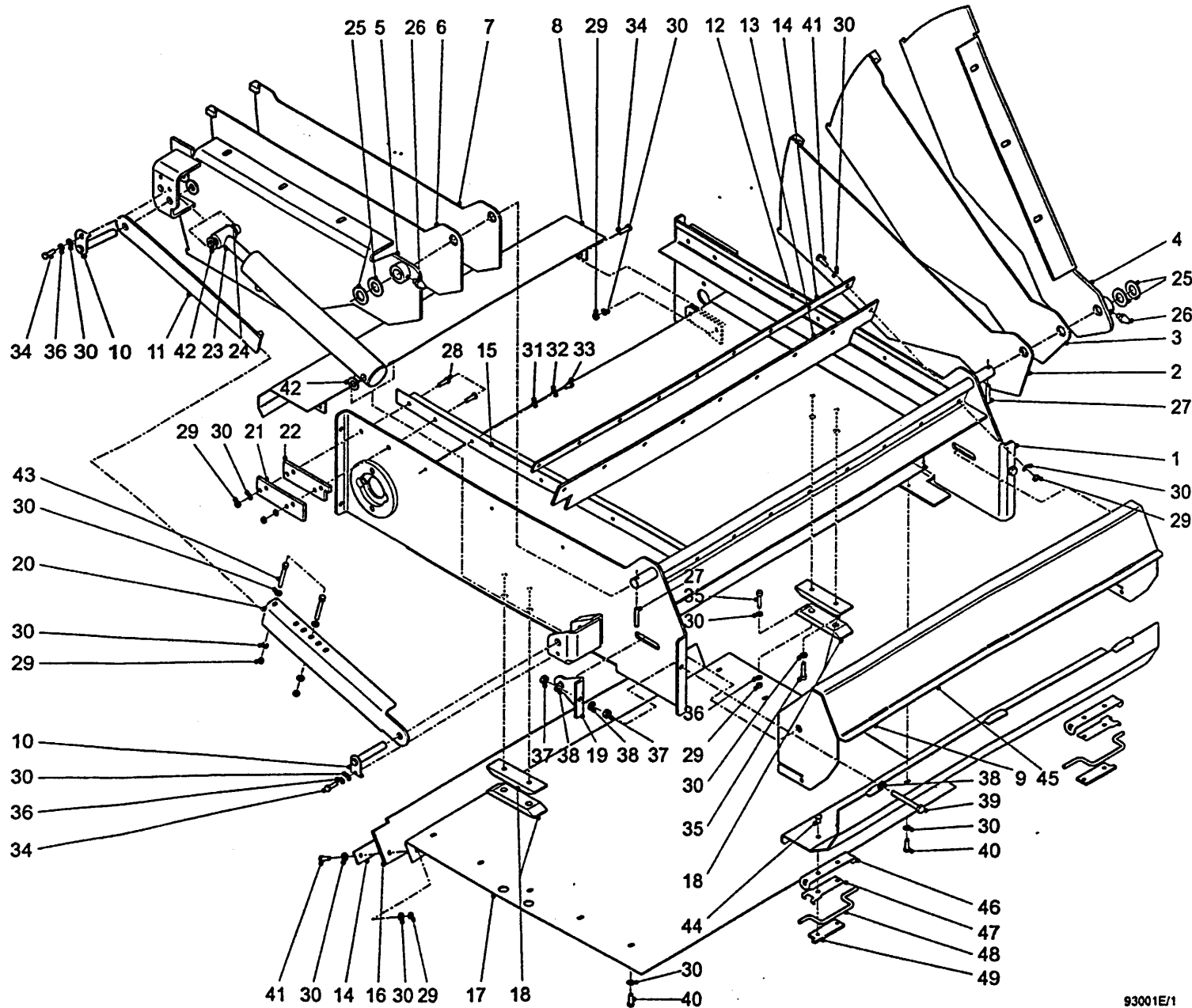

Bestellnummer  
 Bestellnummer  
 Ordernummer  
 Num. a commander

23	51214	1	
24	32326	1	
25	85124	4	M24
26	89505	2	M8x1
27	88050	2	Ø8x50
28	80840	4	M8x40
29	86208	32	M8
30	85108	70	M8
31	85106	8	M6
32	85006	8	M6
33	84710	8	M6x12
34	80826	6	M8x25
35	84802	8	M8x25
36	85008	6	M8
37	86110	4	M10
38	85123	6	M10
39	81091	2	M10x90
40	84704	10	M8x16
41	80831	18	M8x30
42	85116	2	M16
43	80890	2	M8x90
44	84806	4	M8x16
45	42730	1	→ serie 06 3'
46	42423	2	
47	65093	2	
48	42425	2	
49	42424	2	

**92203/1**

Afbeelding 20B : Opvoerketting, aandrijving |→ serie 03  
 Abbildung 20B : Schrägförderkette, Antriebsatz |→ Serie 03  
 Picture 20B : Extension chain, drive set |→ serie 03  
 Illustration 20B : Chaîn latéral, jeu d'entraînement |→ série 03

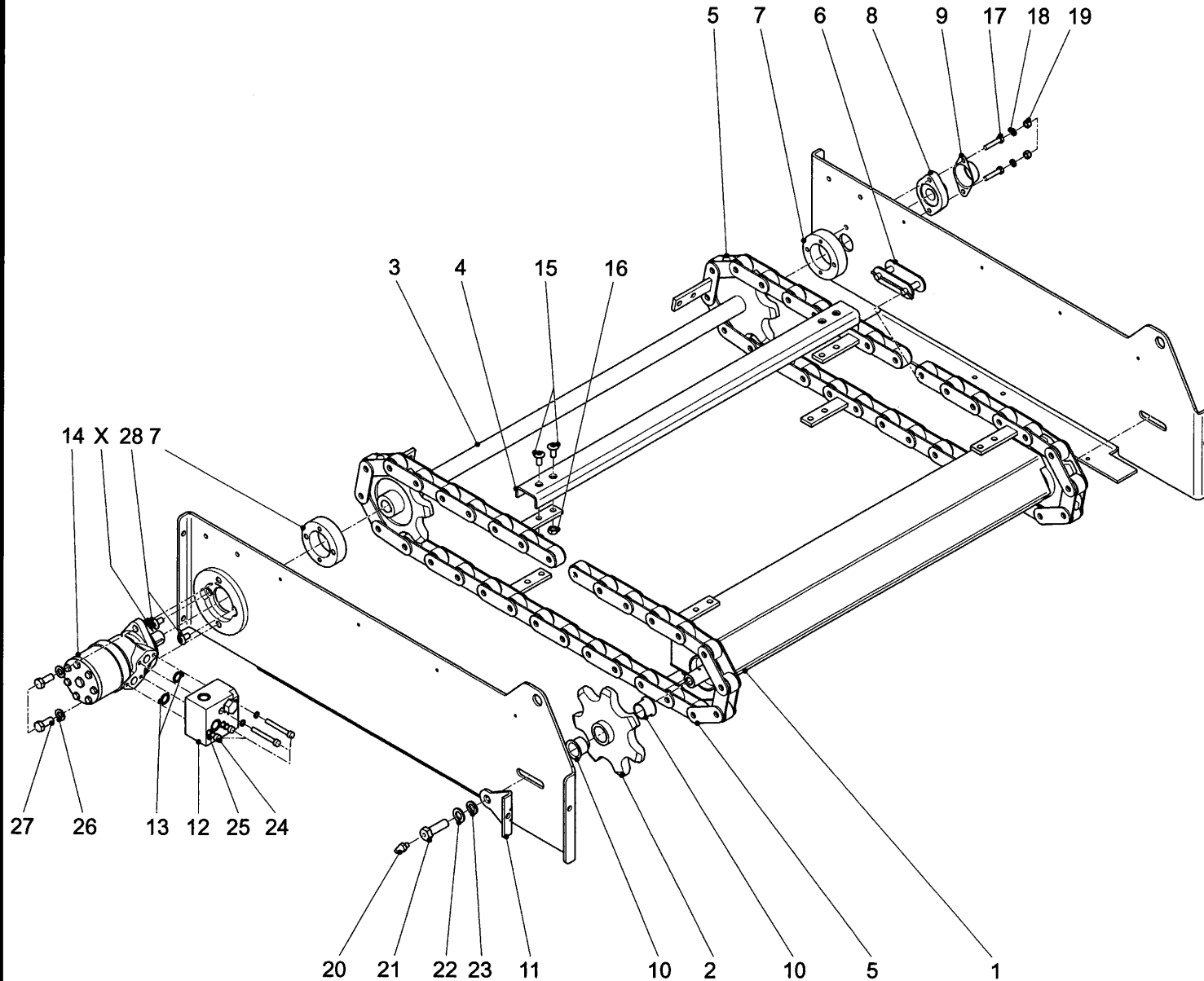

93002E

Bestelnummer  
 Bestellnummer  
 Ordernumber  
 Num. a commander

1	13380	1	
2	13374	2	
3	13373	1	
4	42110	5	
5A	39223	2	P=75 L=2175 3'
5B	39216	2	P=75 L=2775 4'
5C	39250	2	P=75 L=3375 5'
5D	39255	2	P=75 L=4575 7'
6	39218	2	
7	32414	2	
8	70084	1	
9	23304	1	
10	51747	4	
11	42083	2	
12	53483	1	
13	78088	2	Ø21.89x2.62/70
14	51001	1	Sauer Danfoss OMP 250
15	84925	20	M10x23
16	86811	20	M10
17	84176	2	M8x60
18	85108	2	M8
19	86208	2	M8
20	89503	2	M6
21	81654	2	M16x50
22	85116	2	M16
23	85016	2	M16
24	84449	4	M8x60
25	85009	4	M8
26	85012	2	M12
27	81231	2	M12x30
28	84926	2	M10x19
X	05357	1	

93002EL1/2

**92203/1**

Afbeelding 20C : Hydraulisch schema opvoerketting  
 Abbildung 20C : Hydraulik Plan Schrägförderkette  
 Picture 20C : Hydraulics side conveyor chain  
 Illustration 20C : Système hydraulique de chaîne latéral

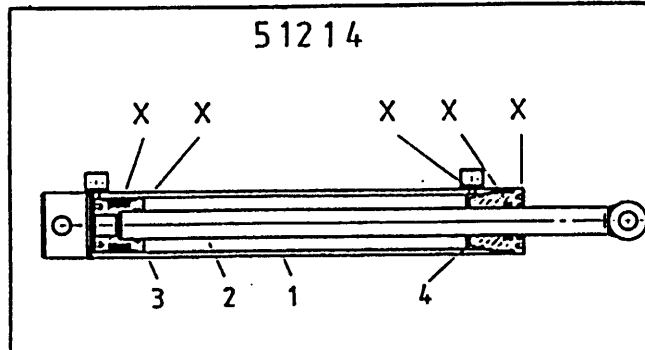
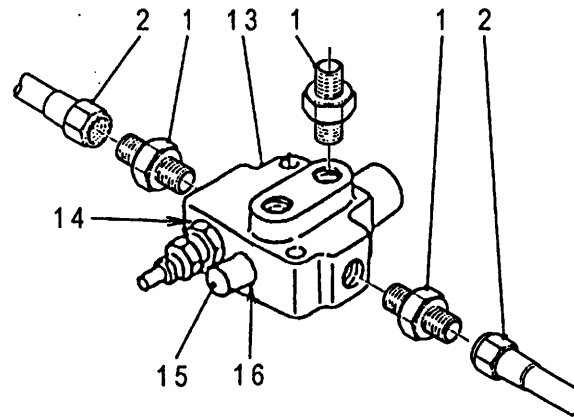
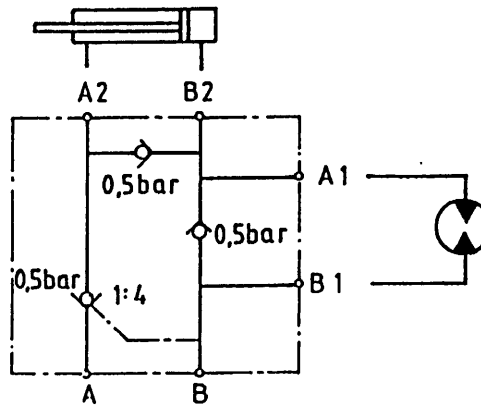
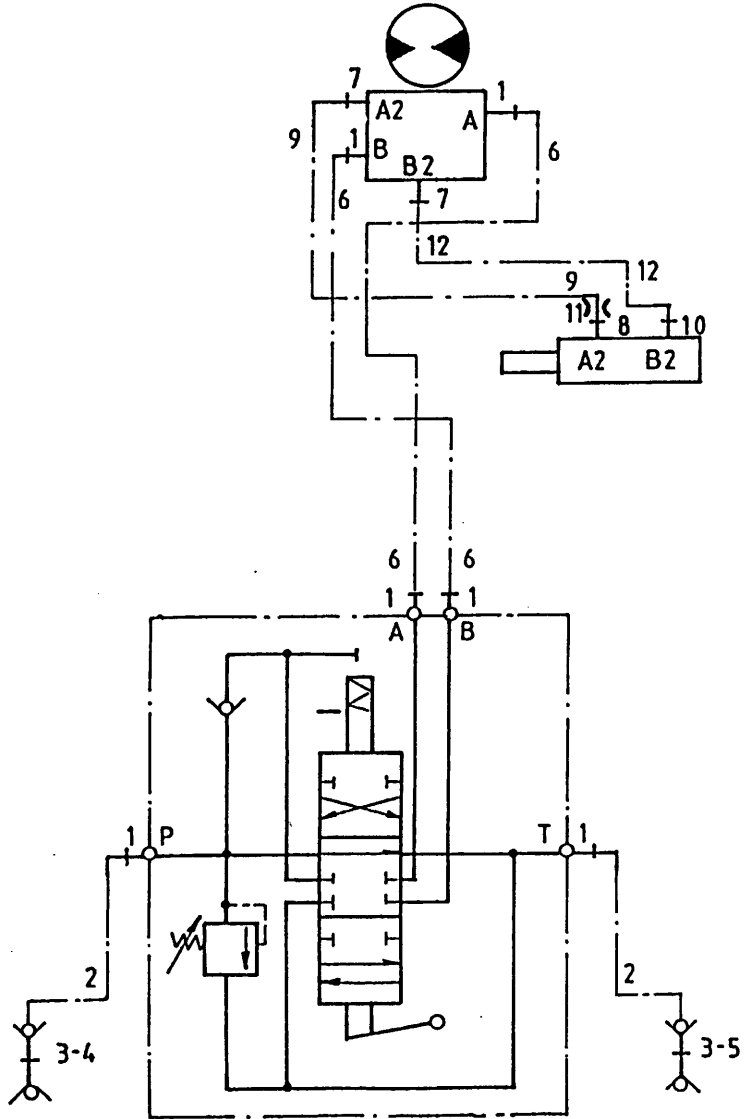

93017V

Bestelnummer  
 Bestellnummer  
 Ordernummer  
 Num. a commander

1	X50102	6	
2	W50643	2	½" 2500 RH
3	53301	2	
4	53302	1	Rood
5	53326	1	Blauw
6	W50999	2	½" 5400 RR
7	X50114	2	
8	X50143	1	
9	W50719	1	¼" 900 RH
10	X50104	2	
11	30726	1	Ø0,8
12	W50620	1	¼" 600 RH
13	53002	1	
14	78128	1	Ø17.86x2.62/70
15	53445	1	
16	78126	2	Ø15.08x2.62/70

**51214**

1	13060	1	
2	13059	1	
3	32309	1	
4	32308	1	
X	05472	1	

93017VL1

**92203/1**

Afbeelding 21A : Magneet met verlengingsklep opvoerketting |→ serie 03  
 Abbildung 21A : Magnet mit Verlängerungsklappe für Schrägförderkette |→ Serie 03  
 Picture 21A : Magnet with deflector for chain extension |→ serie 03  
 Illustration 21A : Bande magnétique chaîn latéral |→ série 03

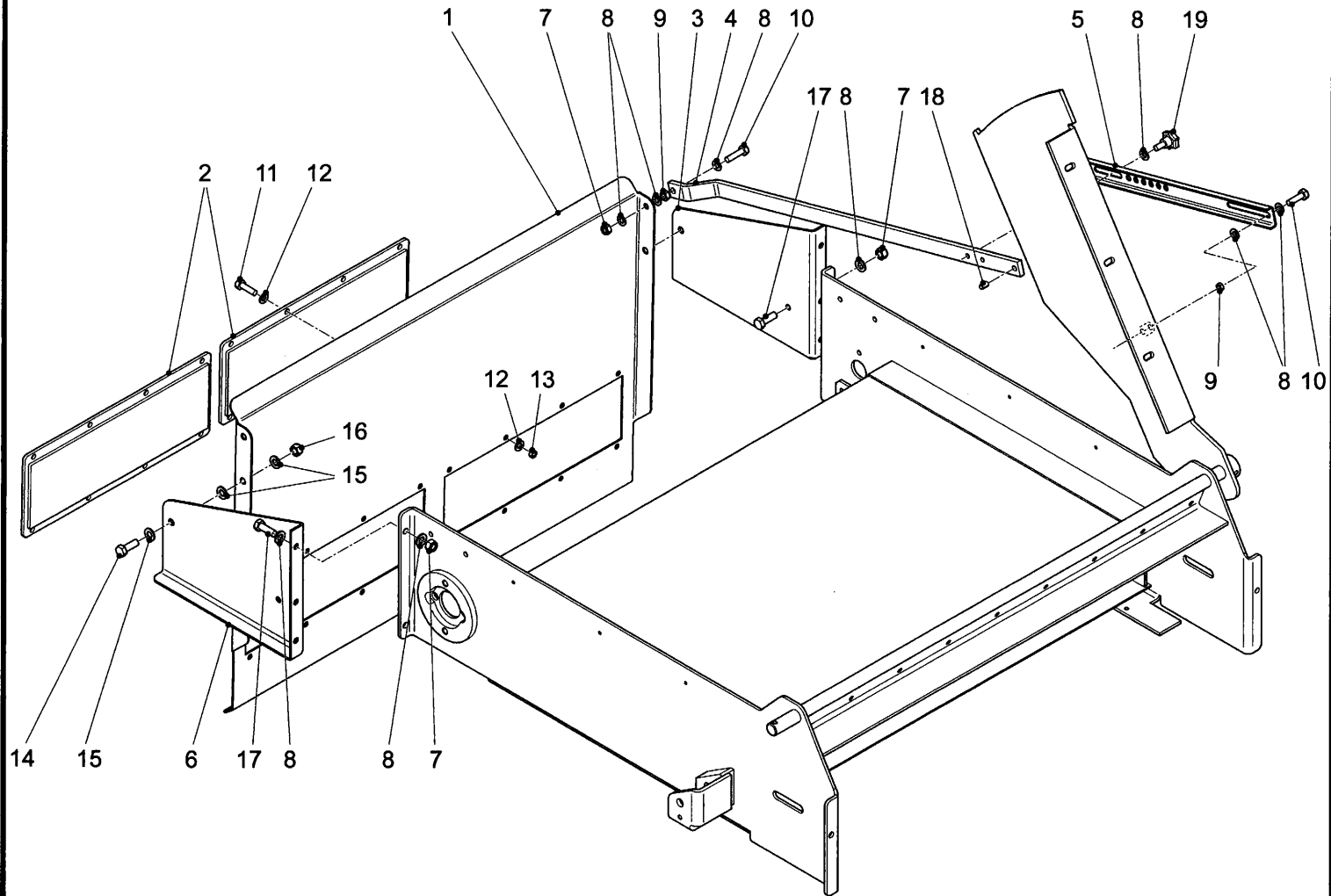

Bestelnummer  
 Bestellnummer  
 Ordernummer  
 Num. a commander

1	29975	1
2	90971	2
3	29536	1
4	29470	1
5	29384	1
6	29537	1
7	86210	7 M10
8	85110	16 M10
9	86110	2 M10
10	81036	2 M10x35
11	84805	16 M8x20
12	85108	32 M8
13	86208	16 M8
14	81236	2 M12x35
15	85112	6 M12
16	86212	2 M12
17	81026	6 M10x25
18	88116	1 Ø10x16
19	60215	1 M10

**92203/1**

Afbeelding 21B : Magneet ZK machines  
Abbildung 21B : Magnet ZK Machines  
Picture 21B : Magnet side conveyor  
Illustration 21B : Bande magnétique trappe latéral

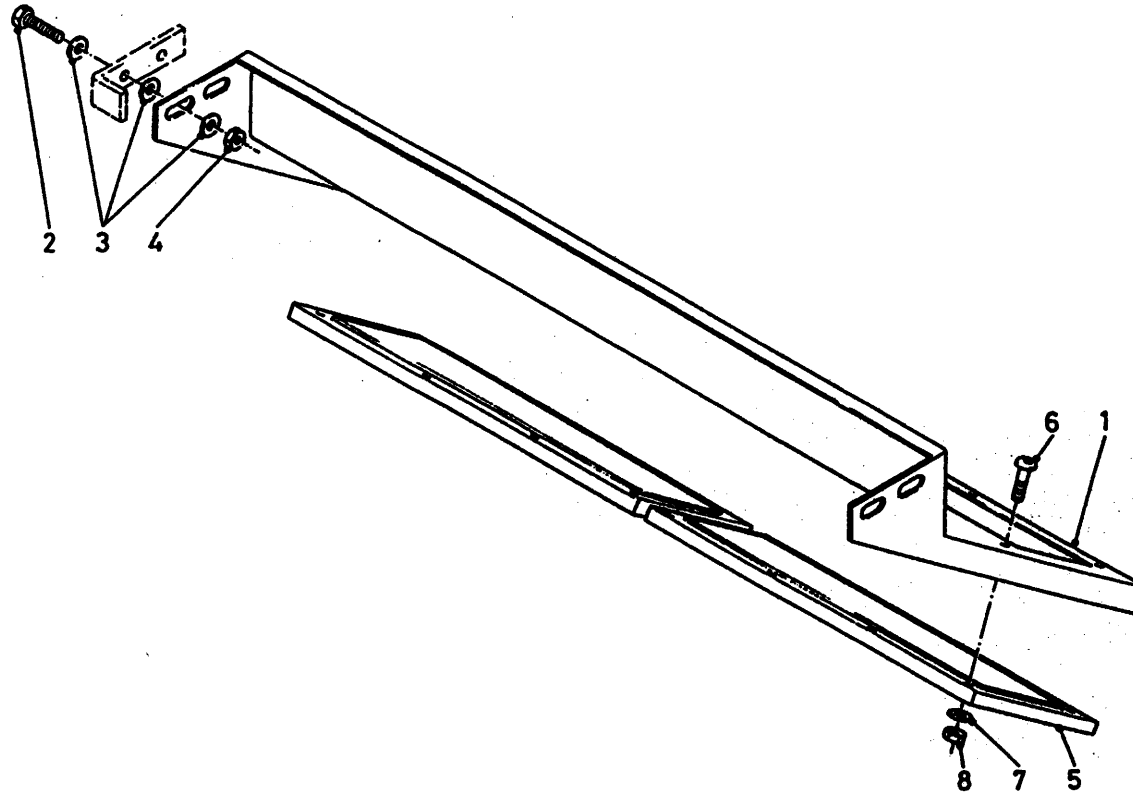

Bestelnummer  
Bestelnummer  
Ordernummer  
Num. a commander

1	12996	1	
2	81231	4	M12 x 30
3	85112	8	M12
4	86212	8	M12
5	90971	1	
6	84805	16	M8 x 20
7	85108	16	M8
8	86208	16	M8

**92203/1**

Afbeelding 22A : Koelsysteem serie 01  
 Abbildung 22A : Kühlanlage Serie 01  
 Picture 22A : Cooling system serie 01  
 Illustration 22A : Système de refroidissement série 01

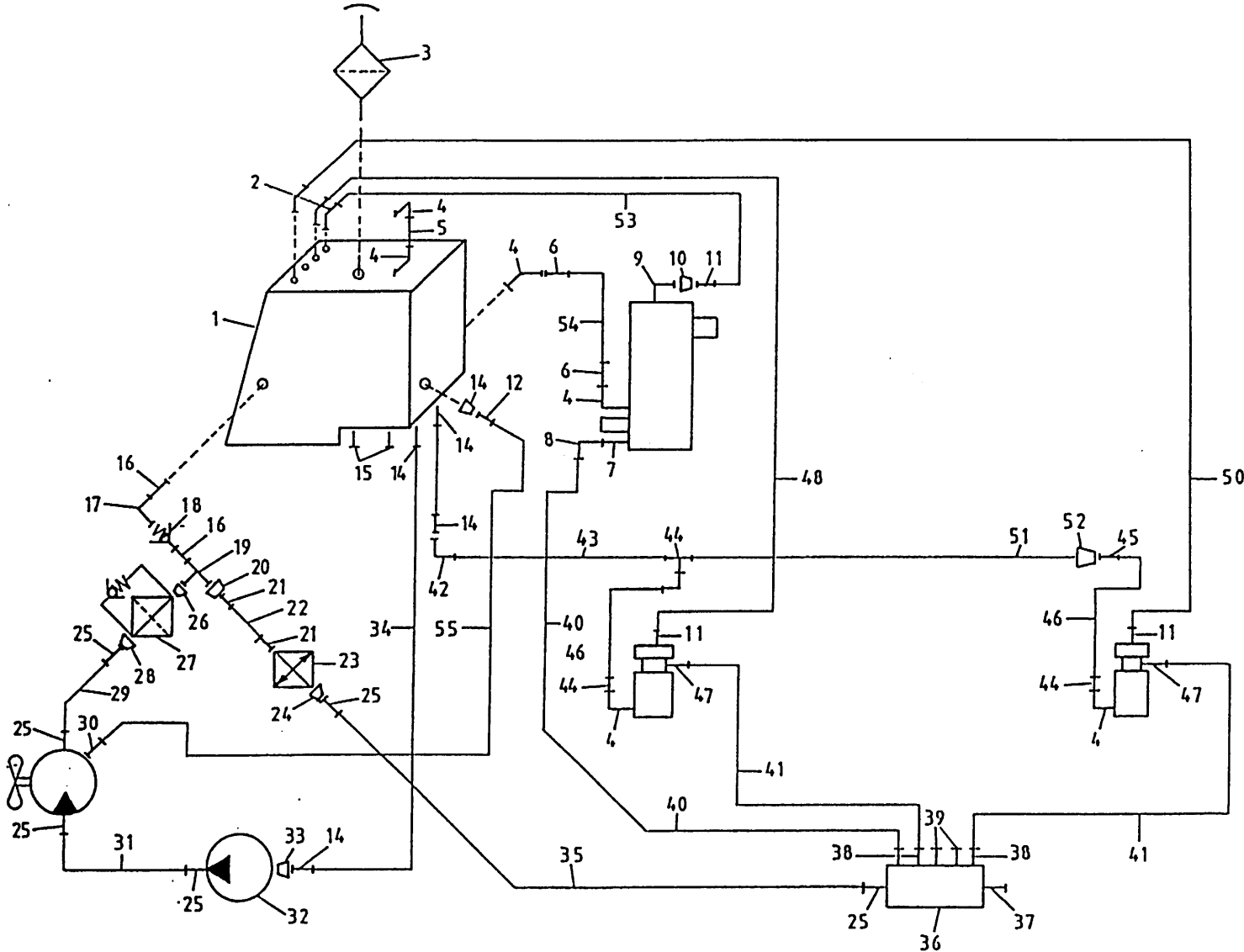

Bestelnummer  
 Bestellnummer  
 Ordernummer  
 Num. a commander

1	13219	1
2	50287	4
3	90187	1
4	50510	6
5	50978	1
6	53359	2
7	50116	1
8	50143	1
9	50515	1
10	50194	1
11	50286	3
12	50152	1
13	50202	1
14	53361	4
15	50529	2
16	50573	2
17	50513	1
18	53397	1
19	50524	1
20	50594	1
21	90983	1
22	52694	1
23	94154	1 23,4 cc GR3
24	50537	1
25	50257	6
26	50578	1
27	94147	1 5 bar
28	50537	1
29	52698	1
30	50202	1
31	52699	1
32	51221	1 51 cc
33	50585	1
34	52695	2
35	52697	1 ½"-22L 3350 RR
36	32358	1
37	53362	1
38	50117	3
39	53318	2
40	50768	1 ½"-15L 3000 RW

**92203/1**

Afbeelding 22A : Koelsysteem serie 01  
 Abbildung 22A : Kühlanlage Serie 01  
 Picture 22A : Cooling system serie 01  
 Illustration 22A : Système de refroidissement série 01

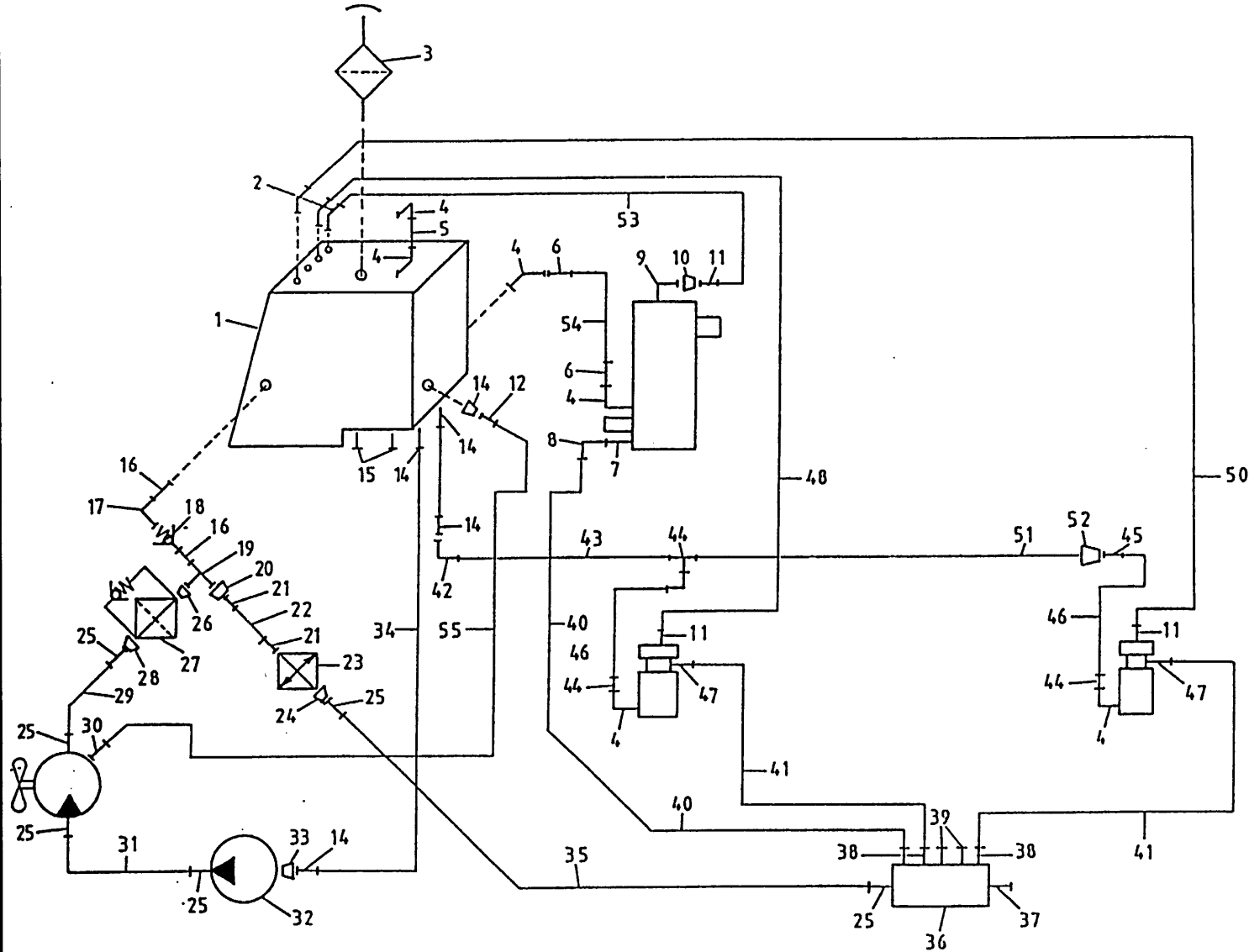

Bestelnummer  
 Bestellnummer  
 Ordernumber  
 Num. a commander

41	50643	2	½"-15L 2250 RH
42	50599	1	
43A	50539	1	2800 L=1350
43B	50538	1	3200 L=1550
44	50526	4	
45	53359	3	
46	50693	2	
47	50116	2	
48	52676	1	Ø8 L=4600
49	52700	1	Ø8 L=6100
50	52701	1	Ø8 L=8700
51A	50538	1	2800 L=1550
51B	50533	1	3200 L=1900
52	50589	1	
53	52673	1	Ø8 L=2000
54	50693	1	¾" 2600 RR
55	50895	1	¼" 300 RH

**92203/1**

Afbeelding 22B : Koelsysteem serie 02, beplating  
 Abbildung 22B : Kühlanlage Serie 02, Verkleidung  
 Picture 22B : Cooling system serie 02, covers  
 Illustration 22B : Système de refroidissement série 02, bâtis

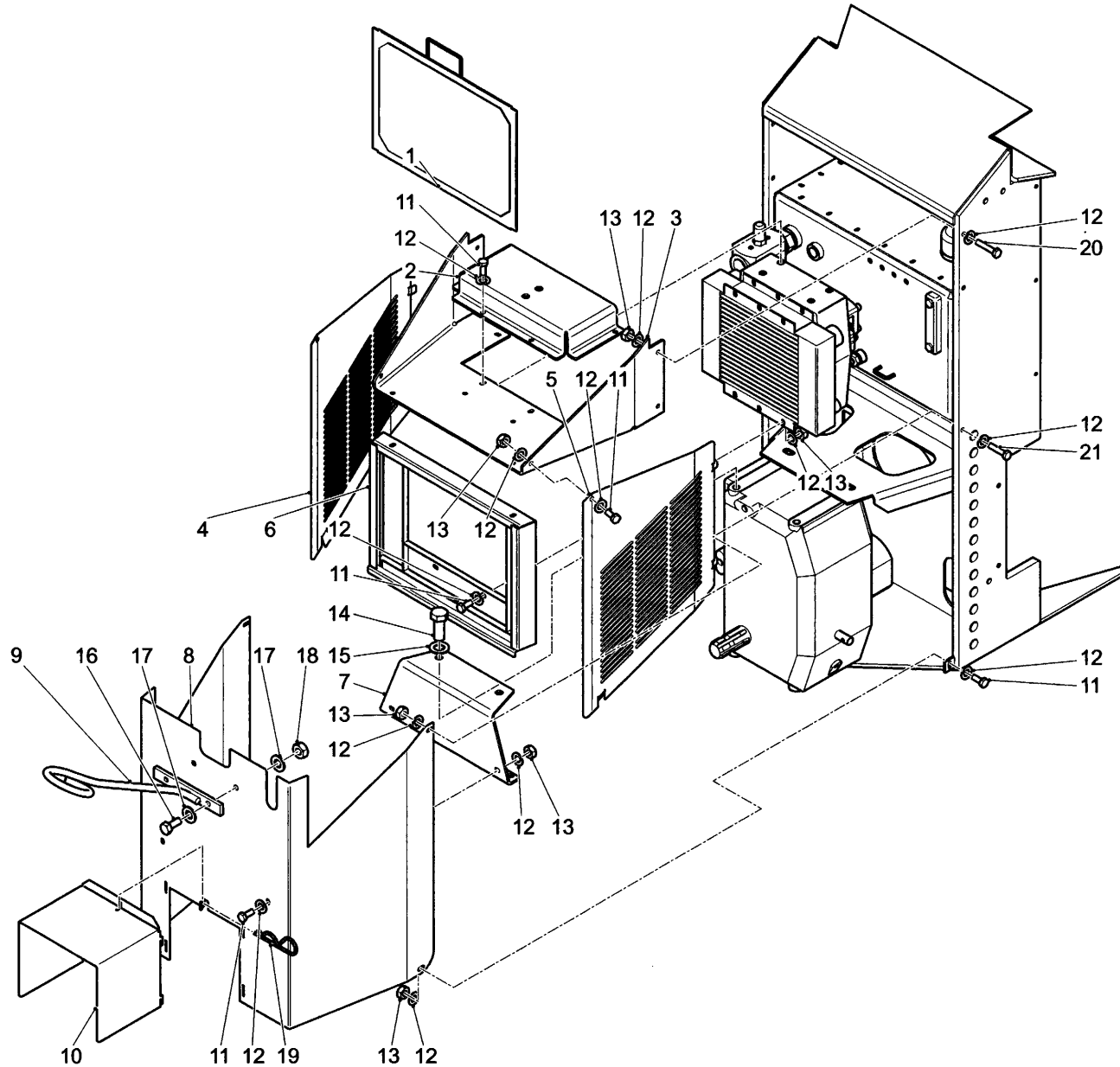

Bestelnummer  
 Bestellnummer  
 Ordernummer  
 Num. a commander

1	13539	1
2	42611	1
3	42617	1
4	42615	1
5	42614	1
6	13538	1
7	42616	1
8	42612	1
9	12431	1
10	42613	1
11	80821	16 M8 x 20
12	85108	40 M8
13	86208	18 M8
14	81641	4 M16 x 40
15	85116	4 M16
16	81026	2 M10 x 25
17	85110	4 M10
18	86210	2 M10
19	65079	1 Ø2
20	80841	4 M8 x 40
21	80836	2 M8 x 35



**92203/1**

Afbeelding 22C : Koelsysteem serie 02, aansluiting pompen, tank en verteringskast  
 Abbildung 22C : Kühlanlage Serie 02, Anschluß Pump, Tank und Reduziergetriebe  
 Picture 22C : Cooling system serie 02, connection pump, tank and reduction gearbox  
 Illustration 22C : Système de refroidissement série 02, connection pompe, réservoir et boîte réductrice

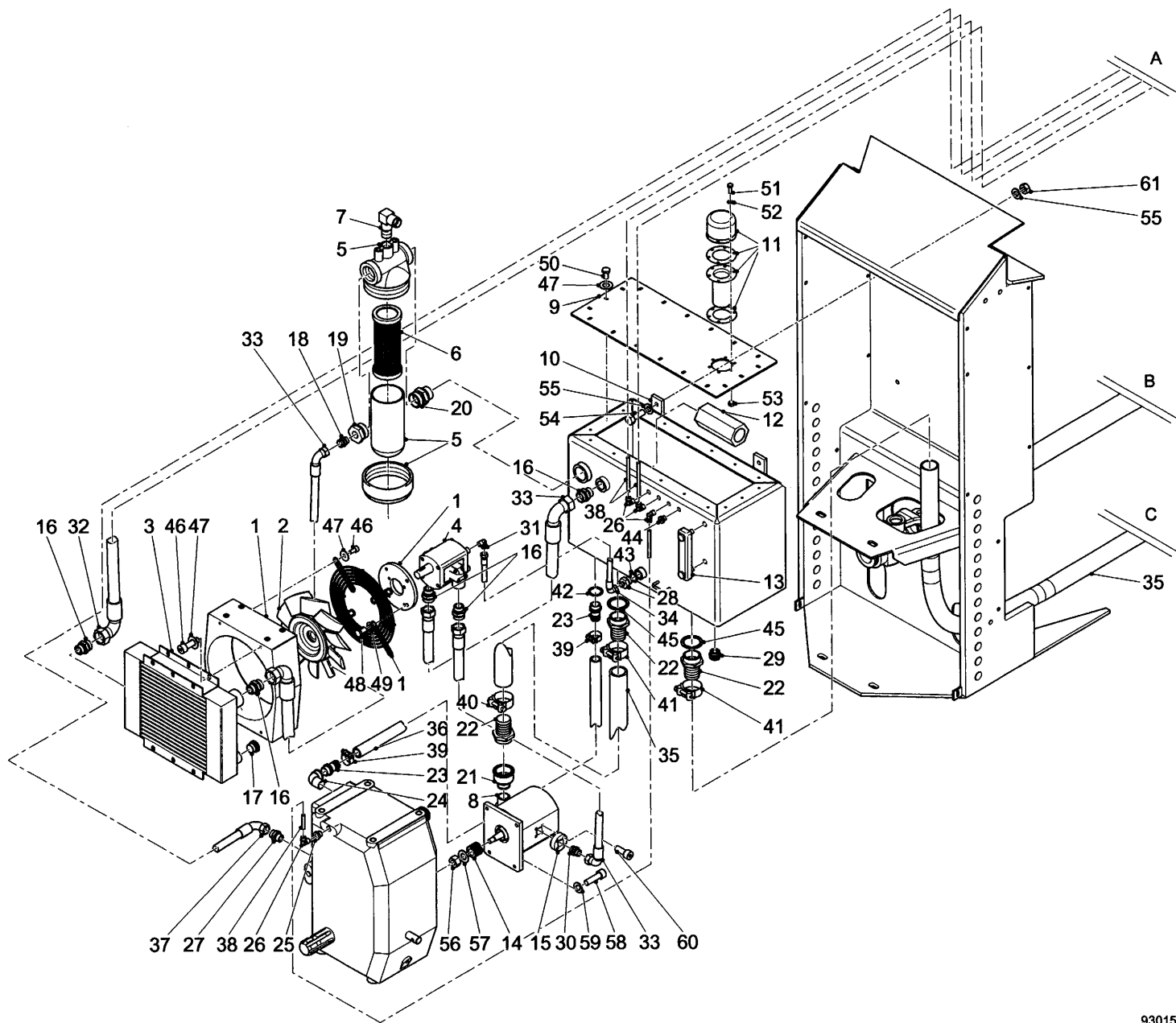

Bestelnummer  
 Bestellnummer  
 Ordernummer  
 Num. a commander

1	94262	1	Complete
2	94273	1	
3	94325	1	
4	51238	1	22cc Hydac
5	94223	1	
6	94148	1	
7	94174	1	
8	51232	1	51cc Kavee
9	42754	1	
10	13580	1	
11	90187	1	
12	53499	1	
13	94181	1	
14	50093	1	
15	51236	1	
16	X50267	5	
17	53345	1	
18	50257	1	
19	50208	1	
20	50572	1	
21	50585	1	
22	53361	3	
23	53359	2	
24	50517	1	
25	50156	1	
26	50330	4	
27	50116	1	
28	X50265	1	
29	53369	1	
30	X50269	1	
31	X50107	1	
32	W52697	1	3/4" 3250RR
33	W52725	3	3/4" 750RH
34	W50895	1	1/4" 300RH
35	52695	2	Ø48 x 5
36	52693	1	Ø35 x 5
37	W50768	1	1/2" 3000RH
38	52673	3	Red Ø8 x 1
39	94142	2	
40	52145	1	

**92203/1**

Afbeelding 22C : Koelsysteem serie 02, aansluiting pompen, tank en vertragingskast  
 Abbildung 22C : Kühlanlage Serie 02, Anschluß Pump, Tank und Reduziergetriebe  
 Picture 22C : Cooling system serie 02, connection pump, tank and reduction gearbox  
 Illustration 22C : Système de refroidissement série 02, connection pompe, réservoir et boîte réductrice

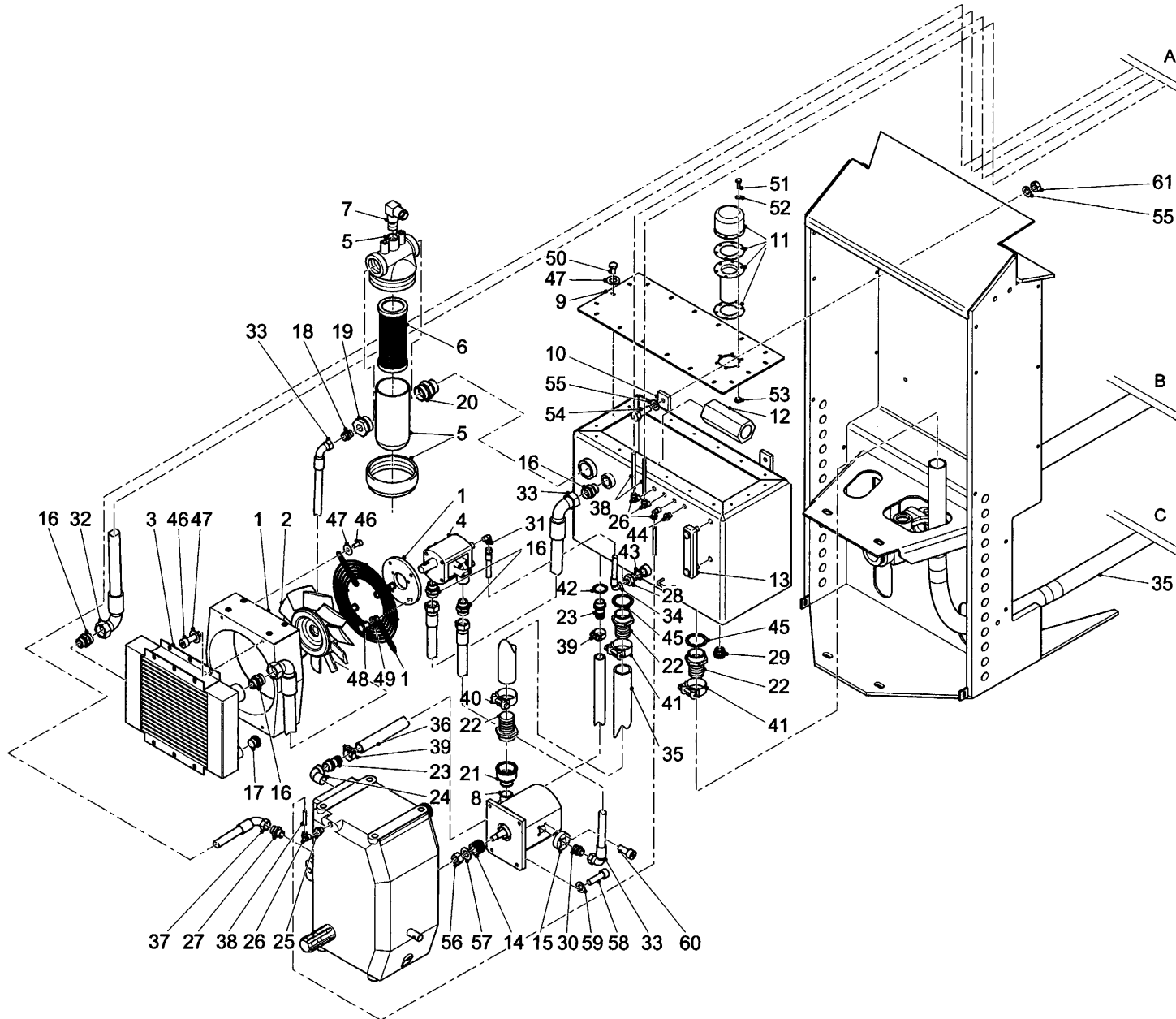

Bestelnummer  
 Bestellnummer  
 Ordernummer  
 Num. a commander

41	94145	2
42	85253	1
43	85252	1
44	53305	1
45	85256	2
46	84418	8 M6 x 12
47	85106	26 M6
48	80812	4 M8 x 12
49	85108	4 M8
50	84420	18 M8 x 16
51	80516	6 M5 x 16
52	85105	6 M5
53	86205	6 M5
54	81031	4 M10 x 30
55	85110	8 M10
56	86212	1 M12
57	85112	1 M12
58	84452	4 M10 x 35
59	85011	4 M10
60	84468	4 M6 x 20
61	86210	4 M10

**92203/1**

Afbeelding 22D : Koelsysteem serie 02, aansluiting tandwielkasten  
 Abbildung 22D : Kühlanlage Serie 02, Anschluß Getrieben  
 Picture 22D : Cooling system serie 02, connection gearboxes  
 Illustration 22D : Système de refroidissement série 02, connection boîtes d'engrenages

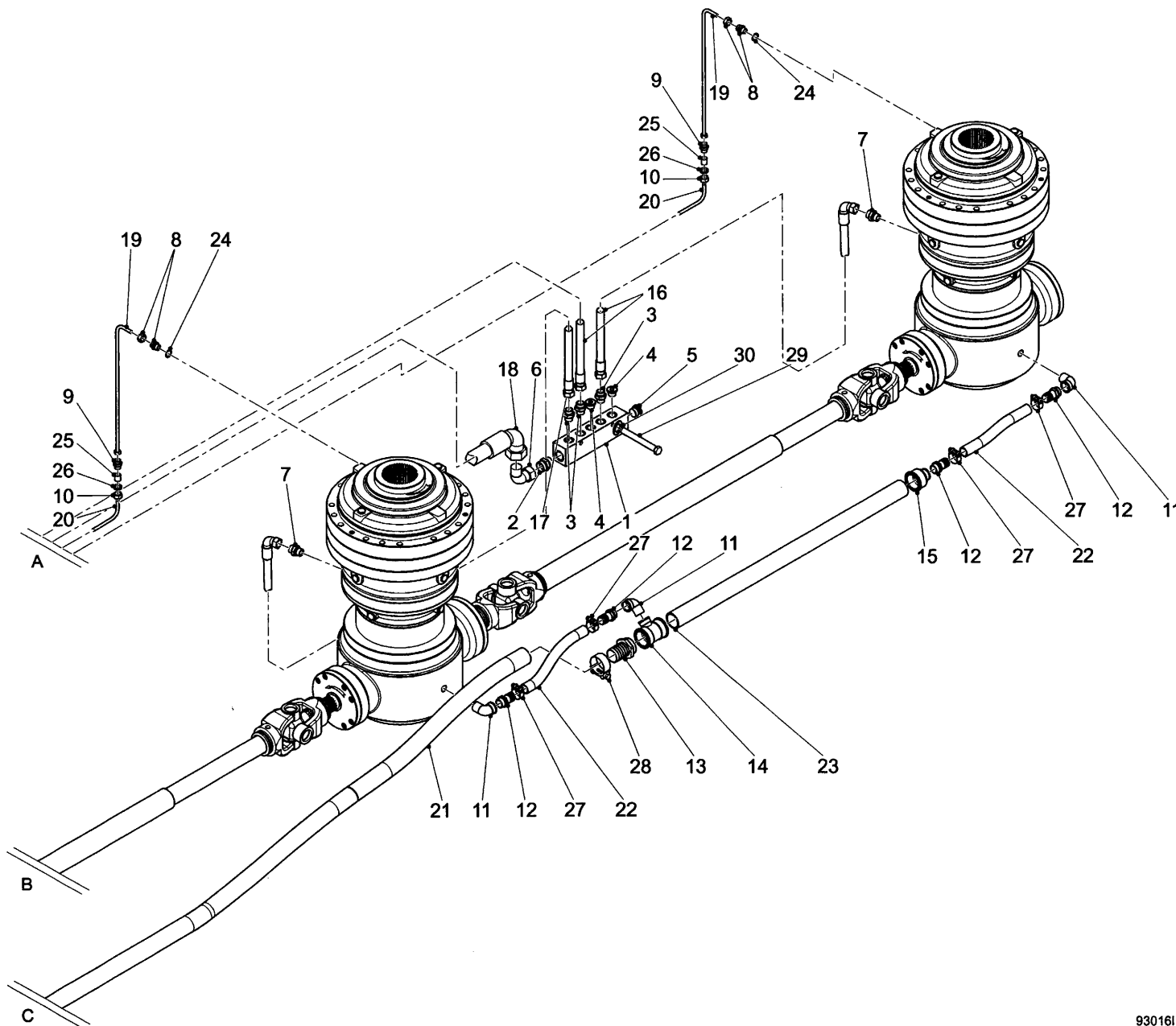

Bestelnummer  
 Bestellnummer  
 Ordernumber  
 Num. a commander

1	32358	1
2	50257	1
3	50117	3
4	53318	2
5	53362	1
6	50452	1
7	50116	2
8	50202	2
9	X50135	2
10	50411	2
11	50510	3
12	53359	4
13	53361	1
14	50526	1
15	50589	1
16	W50768	2 1/2" 3000RH
17	W50643	1 1/2" 2500RH
18	W52697	1 3/4" 3250RR
19	52721	2
20	52673	2 Red Ø8 x 1
21	52695	1 Ø48 x 5
22	52693	2 Ø35 x 5
23	50538	1 1 1/2" L=1550
24	85257	2
25	50278	2
26	50412	2
27	94142	4
28	94145	1
29	80865	2 M8 x 65
30	85108	2 M8

**92203/1**

- Afbeelding 22E : Koelsysteem serie 02, hydraulisch schema
- Abbildung 22E : Kühlanlage Serie 02, Hydraulik Plan
- Picture 22E : Cooling system serie 02, hydraulic scheme
- Illustration 22E : Système de refroidissement série 02, système hydraulique

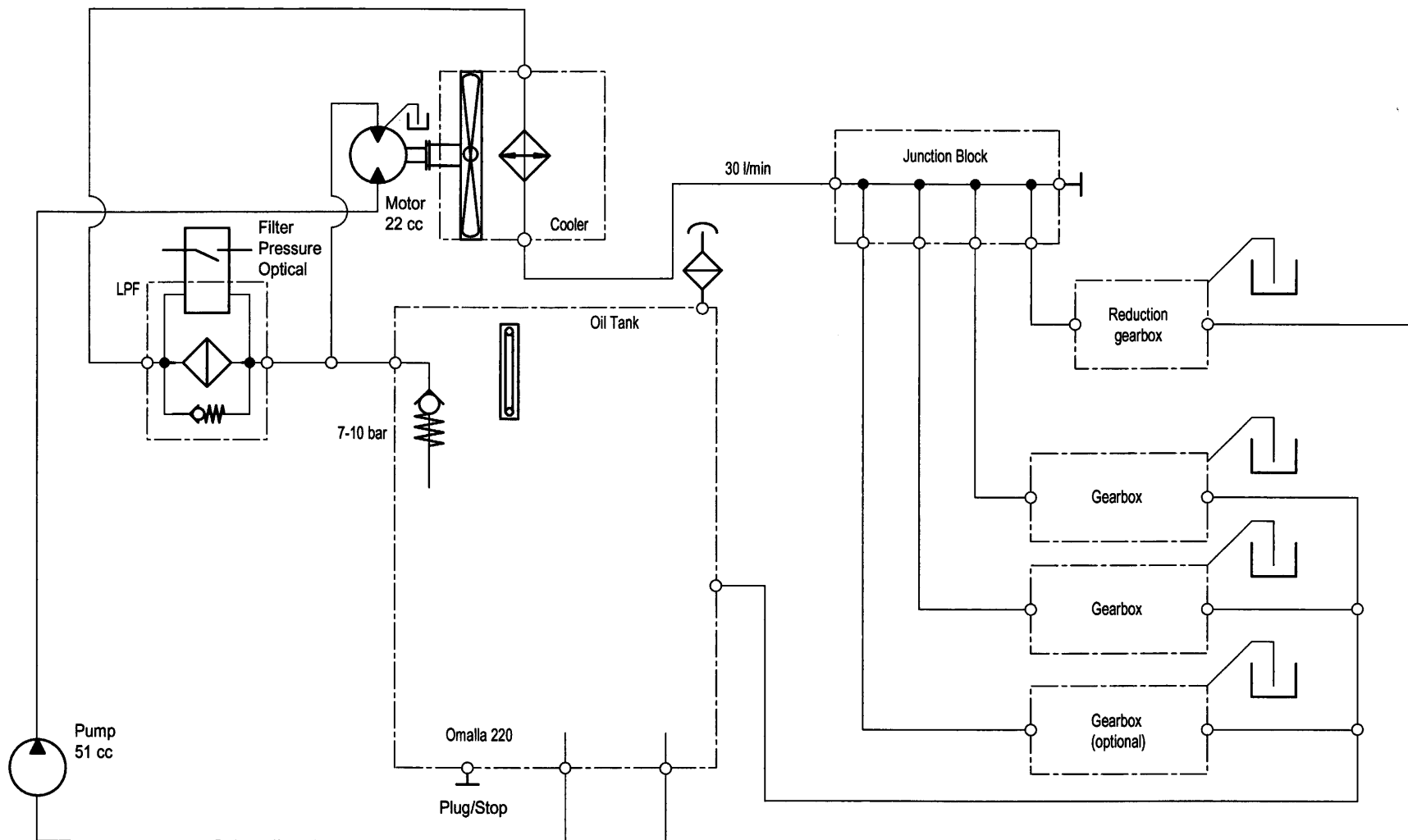

**92203/1**

Afbeelding 23 : Aftakas  
 Abbildung 23 : Gelenkwelle  
 Picture 23 : PTO shaft  
 Illustration 23 : Arbre de prise de force

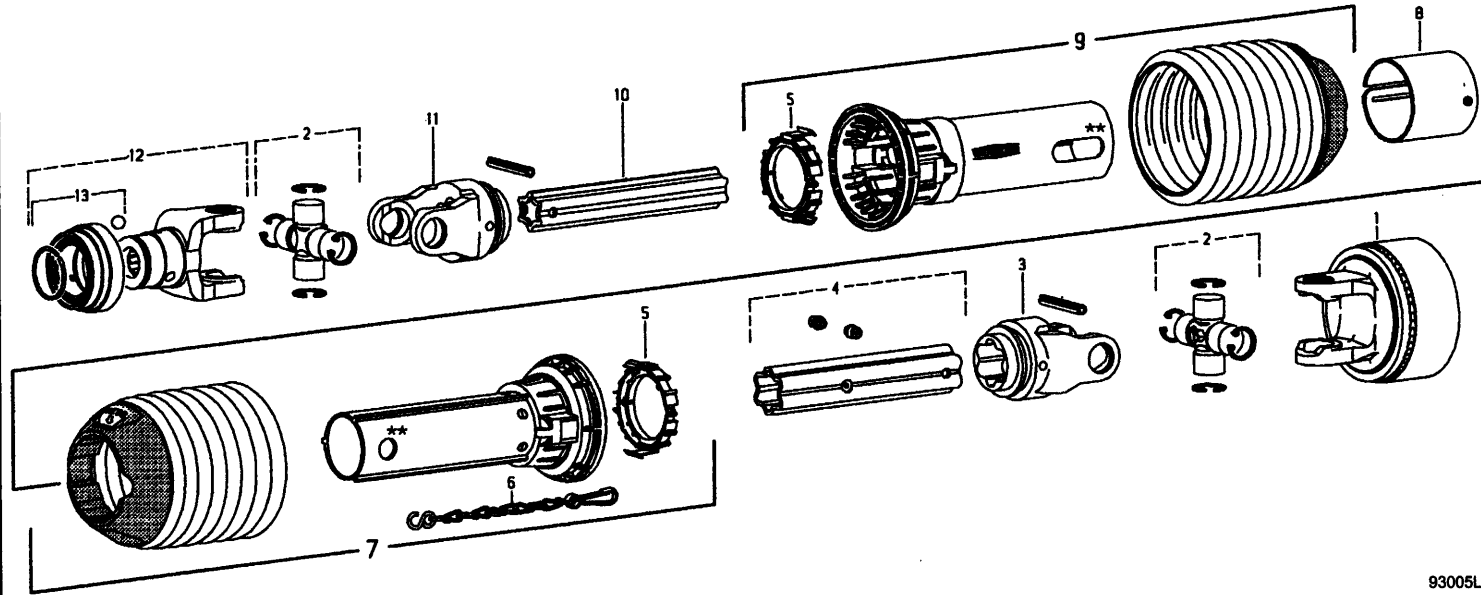

93005L

Bestelnummer  
 Bestellnummer  
 Ordernummer  
 Num. a commander

**94189 / 94271 L=1210 P600**

1	94250	1	1 <sup>3</sup> / <sub>4</sub> - 6
2	94242	2	
3	94249	1	
4	94248	1	
5	94251	2	
6	90266	1	
7	94246	1	
8	94245	1	
9	94244	1	
10	94247	1	
11	94243	1	
12A	94241	1	1 <sup>3</sup> / <sub>8</sub> - 21
12B	94194	1	1 <sup>3</sup> / <sub>4</sub> - 20
13	94240	1	

93005LL1

**94160 3009 L=1800**

1	94213	2	1 <sup>3</sup> / <sub>4</sub> - 20
2	94214	2	
3	94216	1	
4	94215	1	
5	90933	1	
6	90934	1	

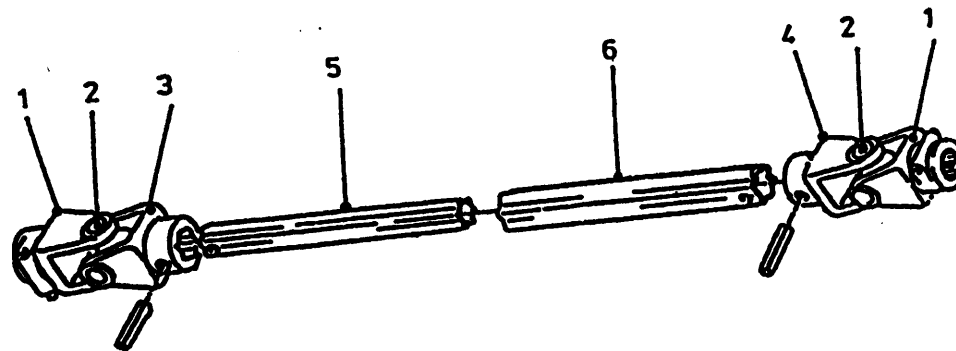

93002L

93002LL1



Hinmanweg 19  
7575 BE Oldenzaal - Holland  
Postbus 134  
7570 AC Oldenzaal - Holland  
e-mail: [info@triolet.nl](mailto:info@triolet.nl)  
<http://www.triolet.nl>

Tel.: 0541 - 57 21 21 / (+) 31 - 541 - 57 21 21  
Fax: 0541 - 57 21 25 / (+) 31 - 541 - 57 21 25

Voor onderdelen / Für Ersatzteile / For spareparts / Pour pièces

Tel.: 0541 - 57 21 36 / (+) 31 - 541 - 57 21 36  
Fax: 0541 - 57 21 40 / (+) 31 - 541 - 57 21 40